



**SKÝRINGAR Á TÁKNUM:**

ÖLL MÁL ERU ANNAD HVORT Í METRUM EDA MILLIMETRUM HÆÐARKÓTAR ERU Í METRUM.

0,00 TÁKNAR HÆÐ 0,00 Á SNIDUM

0,00 TÁKNAR HÆÐ 0,00 Á LÁRÉTTUM FLÖTUM

A TÁKNAR HÆÐ  
B TÁKNAR FLÖTUBÝKKT



STEYPA =

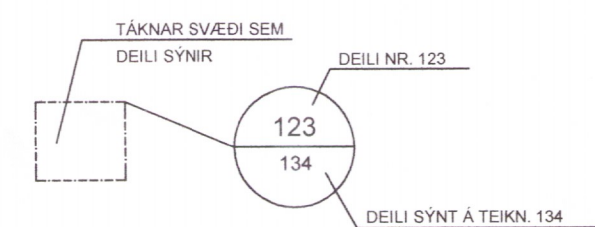
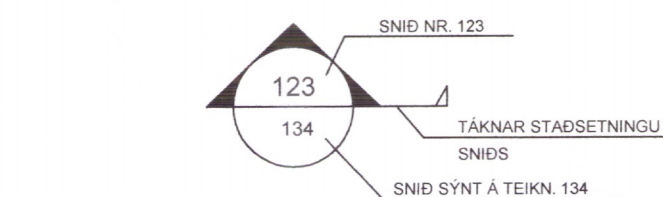

B MERKIR BITI  
S - SÚLA  
V - VEGGUR (SKERVEGGUR)  
U - UNDIRSTADA

U001-Y MERKIR UNDIRSTÖÐU 001 SEM SYND ER Á TEIKNINGU Y

BREYTING Á TEIKNINGU Á ÚTGÁFU NR. BX OG SVÆÐI Í BIDSTÖÐU

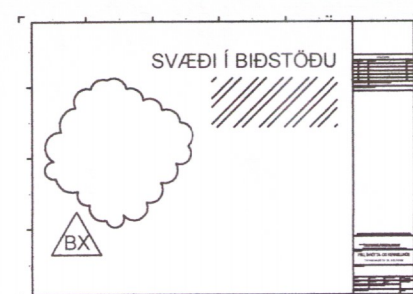

**ALMENNAR SKÝRINGAR:**

ÖLL VINNA SKAL VERA Í SAMRÆMI VÍÐ TEIKNINGAR ÞESSAR. VERKLYSINGU ÞAR SEM UM HANA ER AD RÆÐA, KRÖFUR BYGGINGARREGLUGERÐAR OG VÍÐEIGANDI STADLA.

SANNREYNA SKAL ÖLL MÁL OG ADSTÆÐUR Á VERKSTAD ÁÐUR EN VINNA HEFST.

TRYGGJA SKAL STÖÐUGLEIKA MANNVIRKJA Á ÖLLUM STIGUM VERKSINS MED TIMABUNDNUM STÍFINGUM, FESTINGUM EDA Á ANNAN VÍÐURKENNDAN HÁTT.

**TEIKNINGANÚMÉR:**

TEIKNINGANÚMÉR ERU TÁKNUD MED Á FORMINU 14001-300-1.

FYRSTU FIMM TÖLUSTAFIRNIR TÁKNA NÚMÉR VERKSINS (14001).

NÆSTU ÞRÍR TÁKNA NÚMÉR TEIKNINGAR 200 ER FYRIR BURÐARÞOLSTEIKNINGAR OG 300 FYRIR LAGNIR OG LOFTRÆSTINGU.

SÍÐASTI TÖLUSTAFURINN TÁKNAR ÚTGAFUNÚMÉR TEIKNINGAR.

**BENDISTÁL:**

STÁL MERKT K ER KAMBSTÁL OG SKAL VERA B500C SAMKVÆMT NS 3576-3 EDA B500B SAMKVÆMT FS ENV 10080:1995  
d TÁKNAR ÞVERMÁL BENDISTÁLSSTANGAR

**TÁKN:**

K10c300 TÁKNAR 10mm KAMBSTÁL MED 300mm BIL MILLI JÁRNA  
K10c300HH TÁKNAR 10mm KAMBSTÁL MED 300mm BIL MILLI JÁRNA Á HVORRI HLÍÐ  
K189(257) TÁKNAR BENDIMOTTUR MED  $A_s=189(257)$   
TÁKNAR JÁRN ALMENN T OG Í NEDRI BRÚN PLÖTU OG Í FJÆRBRÚN VEGGJAR  
TÁKNAR JÁRN Í EFRÍ BRÚN PLÖTU OG Í NERBRÚN VEGGJAR  
TÁKNAR SKEYTINGU JÁRNA  
TÁKNAR JÁRN SEM BEYGST UPP  
TÁKNAR JÁRN SEM BEYGST NIÐUR  
SÝNIR STEFNU Á JÁRNUM NÆST BRÚN

TÁKNAR TVÖ LÖÐRÉTT JÁRN SEM KOMA VÍÐ GÓLFSÍÐ OP Á NÆSTU HÆÐ FYRIR OFAN  
TÁKNAR DREIFILINU JÁRNS Á MILLI PLÖTUBRÚNA

STANGIR  $d = 20mm$ , LENGÐ 6000mm MIÐJUBIL 200mm DREIFT YFIR MERKT SVÆÐI.

LYKKJA,  $d = 12mm$ , MIÐJUBIL 200mm, KLIPPILENGÐ 1500 mm.

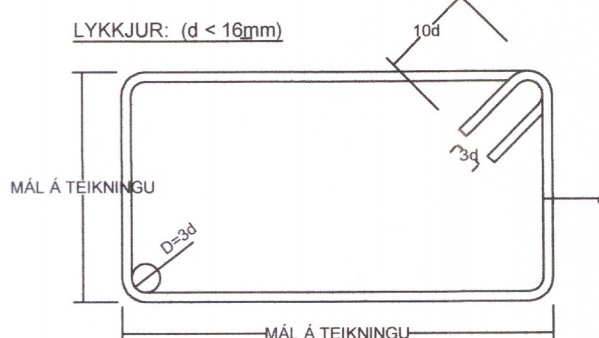

ÞVERBÖND: ( $d < 16mm$ )

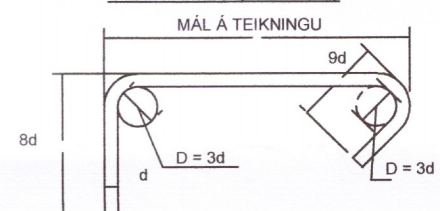

BURÐARJÁRN: ( $d > 10mm$ )

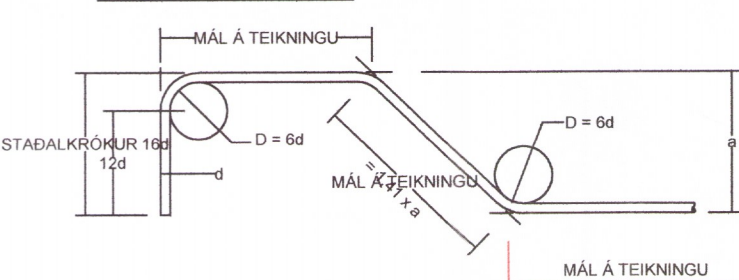

**BEYGING OG SKEYTING JÁRNA:**

ÞVERMÁL JÁRNS, d	mm	8	10	12	16	20	25
D, LYKKJUR OG VINKLAR	mm	24	30	36	48		
D, BURÐARJÁRN	mm	60	72	96	120	150	
SKEYTILENGD JÁRNA S	mm	450	550	650	850	1100	1400
FESTILENGD JÁRNA F	mm	350	400	500	650	800	1000

EF SKEYTT ER MEIRA EN FJÖRÐA HVERT JÁRN Í SAMAN ÞVERSNÍÐI SKAL AUKA SKEYTILENGD UM 40%

ATHUGA BER AD EIGI ER LEYFILEGT AD BEYGJA BENDISTÁL EF LOFTHITI ER UNDIR -5°C

**FRÁGANGUR JÁRNA Í KRINGUM OP:**

SÉ EKKI ANNARS GETID KOMI AUKALEGA JÁRN UMHVÉRFS GLUGGA, HURÐIR OG OP Í PLÖTUM OG VEGGJUM ER SVARA TIL ÞEIRRA JÁRNA SEM KLIPPT ERU Í SUNÐUR, ÞÓ ALDREI MINNA EN 2:12.

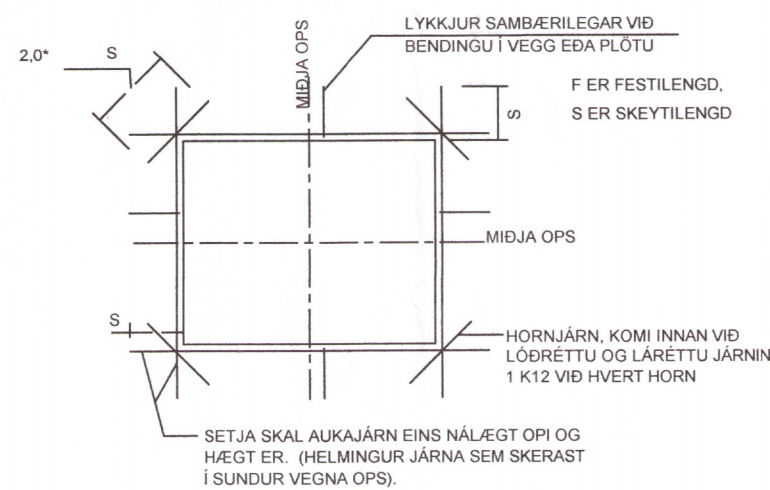

**MILLIBIL JÁRNA Í BITUM:**

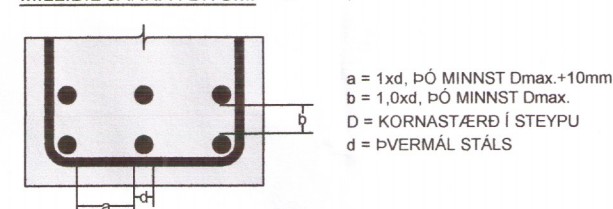

**VEGGBENDING ÞAR SEM TVÖFÖLD BENDING ER, ALMENN DEILI**

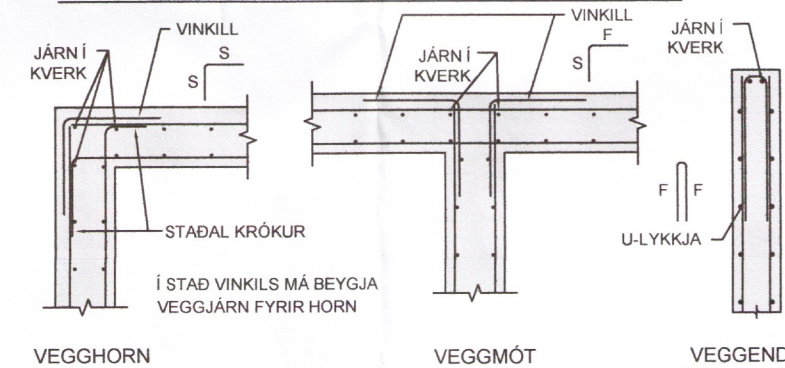

**STEINSTEYPA:**

STEINSTEYPA, GÆÐI, FRAMLÉIÐSLA, MEDFERD OG PRÓFANIR SKULU VERA Í SAMRÆMI VÍÐ ÍST EN 206-1:2000

STEYPUGÆÐI EINSTAKRA STEYPTRA BYGGINGARHLUTA:

STADSETNING	STYRKLEIKA-FLOKKUR	ÁREYTTIS-FLOKKUR	LOFT (%)	SEMENT (kg/m <sup>3</sup> ) <sup>3</sup>	V/S HLUTFALL
UNDIRSTÖÐUR	C25/30	XC2	≥5,0	≥300	≤0,55
VEGGIR, GRUNNPLATA, BITAR, SÚLUR, PLÖTUR, STÖÐVEGGUR	C30/37	XF3	≥5,5	≥330	≤0,45

VÍKMÖRK Í LOFTINNHÁLDI: +3,0%/ -0,0%

KORNASTÆRD (mm): ≤22  
CL-FLOKKUR: CL 0,2  
ÞJÁLFI-FLOKKUR: S2, S3

**ÁLAGSFORSENDUR:**

**NOTÁLAG:**

ÁLAGSTÍLHÖGUN ER Í SAMRÆMI VÍÐ FS ENV 1991-1:1994, FS ENV 1991-2-1:1995 C ÞJÓÐARSKJÓL STADLÁRÁÐS ÍSLANDS

ÞÓK: ..... 0,75 kN/m<sup>2</sup>

GÓLF IBÚÐA ..... 2,0 kN/m<sup>2</sup>

AUKANÓTÁLAG VEGNA LÉTTA VEGGJA: ..... 1,0 kN/m<sup>2</sup>

**VINDÁLAG:**

VINDÁLAG REIKNAST SAMKVÆMT FS ENV 1991 2-4:1995, ÁSAMT ÞJÓÐARSKJALI STADLÁRÁÐS ÍSLANDS.

GRUNNGILDI VINDHRAFA ER 36,0 m/s ÁSAMT TILHEYRANDI FORMSTUÐLUM.

**SNJÓÁLAG:**

SNJÓÁLAG REIKNAST SAMKVÆMT FS ENV 1991-2-3:1995, ÁSAMT ÞJÓÐARSKJALI STADLÁRÁÐS ÍSLANDS.

GRUNNGILDI SNJÓÁLAGS ER 2,1 kN/m<sup>2</sup> (SVÆÐI 1)

**JARÐSKJÁLFTAÁLAG:**

JARÐSKJÁLFTAÁLAG REIKNAST SAMKVÆMT FS ENV 1998-1-1:1994, ÁSAMT ÞJÓÐARSKJALI STADLÁRÁÐS ÍSLANDS.

HÖNNUNARHRÖÐUN ER 0,15g, MIKLIVÆGISFLOKKUR III, OG JARÐVEGSFLOKKUR A.

**GRUNDUN:**

GRUNDUN SAMKVÆMT FS ENV 1997-1:1994 ÁSAMT ÞJÓÐARSKJALI STADLÁRÁÐS ÍSLANDS.

GRUNÐAD ER Á VEL Þ. APPAÐRI FÝLLINGU. MESTA ÁLAG Á UNDIRSTÖÐU ER MINNA EN 0,4 MN/m<sup>2</sup>

ÞJÓPPUNARKRÖFUR Á FÝLLINGU ERU  $E_2 > 120MPa$  OG  $E_2/E_1 < 2,47$  (FYRIR SVO LÁGREIST HÚS)

**TRÉVIRKI:**

ALLT EFNÍ OG VINNA SKAL VERA Í SAMRÆMI VÍÐ VÍÐEIGANDI ÍST OG ENV STADLA

TIMBUR Í BURÐARVIRKI SKAL STANDAST KRÖFUR SEM GERÐAR ERU TIL TIMBURS AF STYRKLEIKAFLOKKI C18 SKV ÍST EN 338:1995 (T2 SKV ÍST INSTA 142:1997) AÐRIR VÍÐIR (LOFTUNARLISTAR KLÆÐNINGAR O.Þ.H.) MEGA VERA AF STYRKLEIKAFLOKKI C18 SKV ÍST EN 338:1995 (T1 SKV ÍST INSTA 142:1997) ÞAR SEM TIMBUR LIGGUR AD KALDRI STEYPU SKAL SETJA RÆMU AF TJÓRUPAPPA Á MILLI EDA NOTA ÞRYSTIUFUAVARIR TIMBUR

ALLIR NAGLAR, BOLTAR OG FESTIJÁRN SKULU VERA SINKHÖUÐ. MURBOLTAR: M12-150/90 MERKIR 12mm BÓLTI, 150mm LANGUR, FESTILENGD: 90mm

FYLGJA SKAL FYRIRMÆLJUM FRAMLÉIÐANDA VÍÐ UPPSETNINGU Á BOLTUM, MURBOLTUM, FESTIJÁRNUM O.S.FRV.

NOTAKNAR VENJULEGAN FERHYRNDAN SAUM K TÁKNAR KAMBSAUM HEIMILT ER AD NOTA TIL ÞESS GERÐAR FESTISKRUFUR Í FESTIVINKLA Í STAD KAMBSAUMS

Í ÞAKKLÆÐNINGU SKAL NOTA 25x150mm BORDVÍÐ (HEIMILT ER AD NOTA GALLALITID MÓTAEFNI, HEILT OG ÖKLOFID). HVERT BORD SKAL NEGLT Í HVERJA SPERRULÖFTUNARLISTA MED 3 STK 31/70 RIFFLUBUM BYSSUSAUM EDA SAMSVARANDI. BORD SKAL EINGÖNGU SETJA SAMAN Á SPERRULÖFTUNARLISTUM. SAMSETNINGAR SKULU ALDREI VERA TVÆR EDA FLERI RÖÐ Á SÖMU SPERRU. LOFTUNARLISTAR 45x45mm SKULU FESTIR VÍÐ ÞAKSPERRUR MED 2 STK 5mm SKRUFUM (EF VÍÐ Á)

ÞAKJÁRNSTÁL SKAL NEGLT MED RIFFLUBUM EDA SNÚNUM SAUM. NEGLT SKAL Í AÐRA HVERJA HÁBÁRU NEMA YSTI 1,0m VÍÐ GAFLA OG NEDST Á ÞAKI (3 NEDSTU NAGLARADIRNAR). ÞAR SKAL NEGLT Í HVERJA HÁBÁRU NAGLARADIRNAR SKUL. MYNDA REGLULEGT MYNSTUR OG HVER NAGLARÖÐ SKAL FÁ HALD Í TVEIMUR BORDUM (NEGLT Á VÍXL I 2 SAMLIGGJANDI BORD). BIL MILLI NAGLARADA SKAL VERA 0,6m.

ÞAR SEM TVÆR SPERRUR LIGGJA SAMAN SKULU ÞÆR LÍMDAR OG SKRUFADAR SAMAN MED 5x80 SKRUFUM C200mm.

**STÁLVIKRI:**

ALLT EFNÍ OG VINNA SKAL VERA Í SAMRÆMI VÍÐ ÍST OG ENV STADLA

ALLT STÁL Í STÁLVIKRI, FESTINGUM OG STÍFUM SKAL VERA S235JR EDA BETRA SKV. ÍST EN 10025:1990+A1:1993.

SUÐUEFNI SKAL VERA SAMSVARANDI AD GÆÐUM

STÁL Í STÁLVIKRI OG FESTINGUM UTANHÚSS EDA Á KÖLDUM OG RÖKUM SVÆÐUM SKAL VERA HEITZINKHÖUÐ. ANNAD STÁL SKAL RYDHREINSA MED SANDBLÆSTRI OG GRUNNA MED ZINKRÍKUM GRUNNI ER HÆFIR MÁLNINGARKERFI.

BOLTAR RÆR OG SKINNUR SKULU VERA AF STYRKLEIKAFLOKKI 8.8 OG HEITZINKHÖUÐ

ÖLL MÁL Á TEIKNINGUM ERU NAFNMÁL GEFIN Í mm. VÍÐ SMÍÐI SKAL TAKA TILLIT TIL ÞOLVIKA, SUÐUGAPA O.S.FRV.

EF EKKI ER ANNARS GETID Á TEIKNINGUM SKAL LÁGMARKS STÆRD (a) KVERKSÚDU VERA STÆRRA GILID AF:  $a=4mm$ ,  $a=H/4$  ÞYKKT SÓDINS ÞVERSNIDS MIÐAD VÍÐ AD SÓDID SÉ EGGJA VEGNA. ALLAR STUFUSÚÐUR SKULU HAFA FULLA GEGNUMBRÆÐSLU.

SUÐUMENN SKULU HAFA HÆFNISVOTTORÐ SKV. ÍST EN 287-1:1992

SUÐUR SKULU UPPFÝLLA GÆDAFLOKK C SAMKVÆMT ÍST EN 25817:1992

TILVÍSUN	ÚTG. DAGS	SKÝRINGAR	TEIKNANIRNIR	ÚTG. DAGS	SKÝRINGAR	TEIKNANIRNIR		ÚTG. DAGS 20.08.16 HANNAÐ BB YFIRFARIÐ TEIKNAD BB SAMPYKKT: <i>Björn B 25263-5911</i>	HANNAÐ BB TEIKNAD BB	MÆLIKVARÐI	SKÚTUVEGUR 4 ÚTHLÍÐ 2 BLÁSKÓGARBYGGÐ BURÐARVIRKI SKÝRINGAR STEINSTEYPA	VERKFANG	TEIKNING	1628-1
----------	-----------	-----------	--------------	-----------	-----------	--------------	--	--	-------------------------------	------------	---	----------	----------	--------

©Öl afnot og aftitun teikningar, að hluta eða í heild er háð skriflegu leyfi höfundar

9330