

ÚTLIT NORÐUR
MKV. 1:50

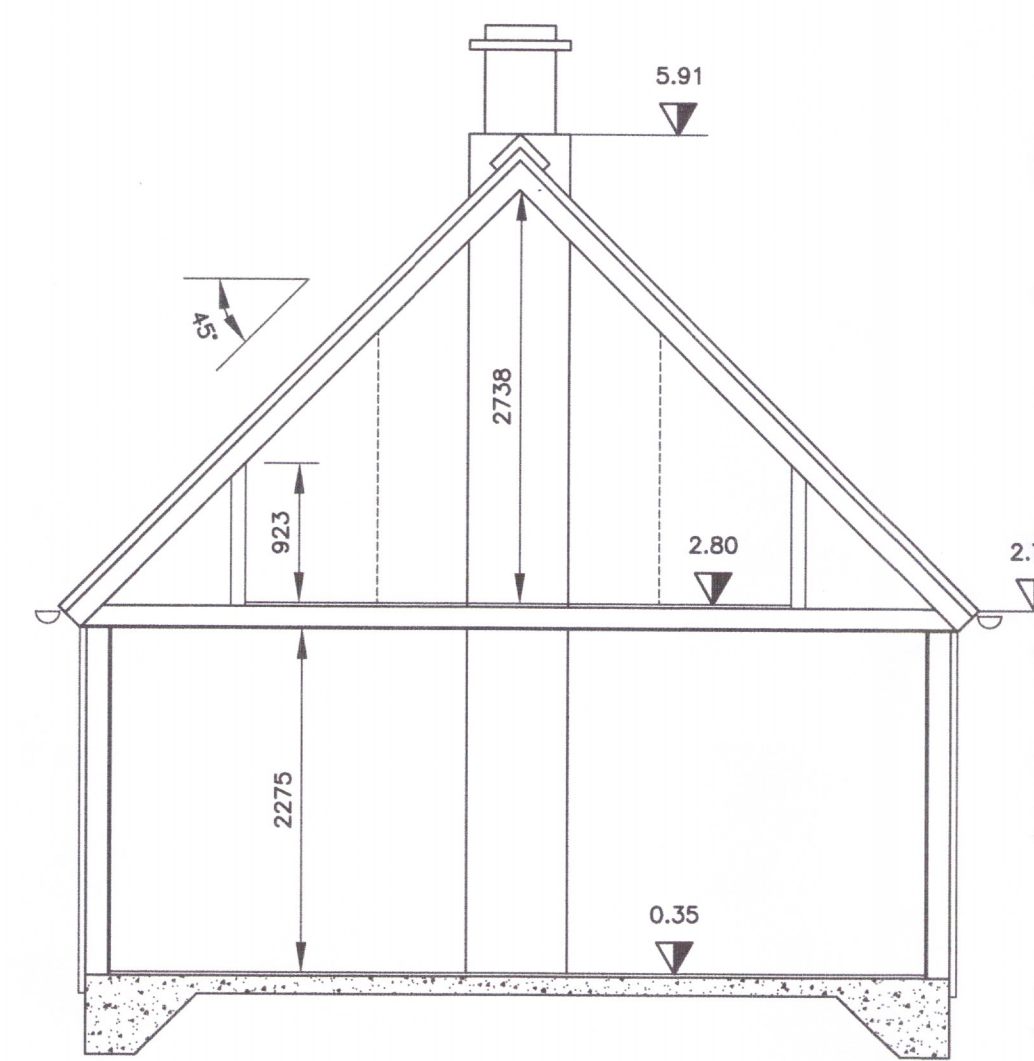

ÚTLIT VESTUR
MKV. 1:50



SNID 1
MKV. 1:50

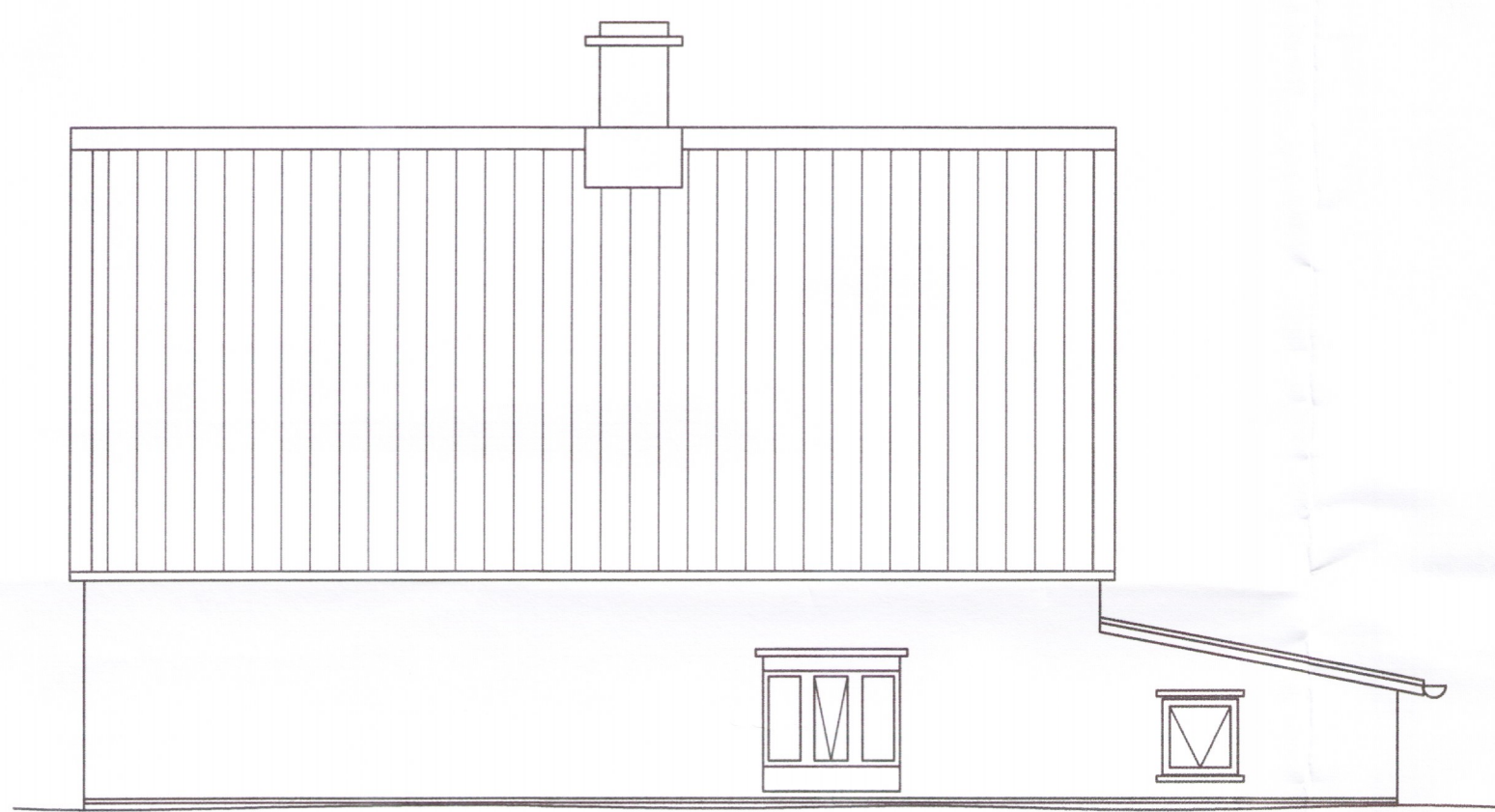

ÚTLIT AUSTUR
MKV. 1:50



ÚTLIT SUÐUR
MKV. 1:50

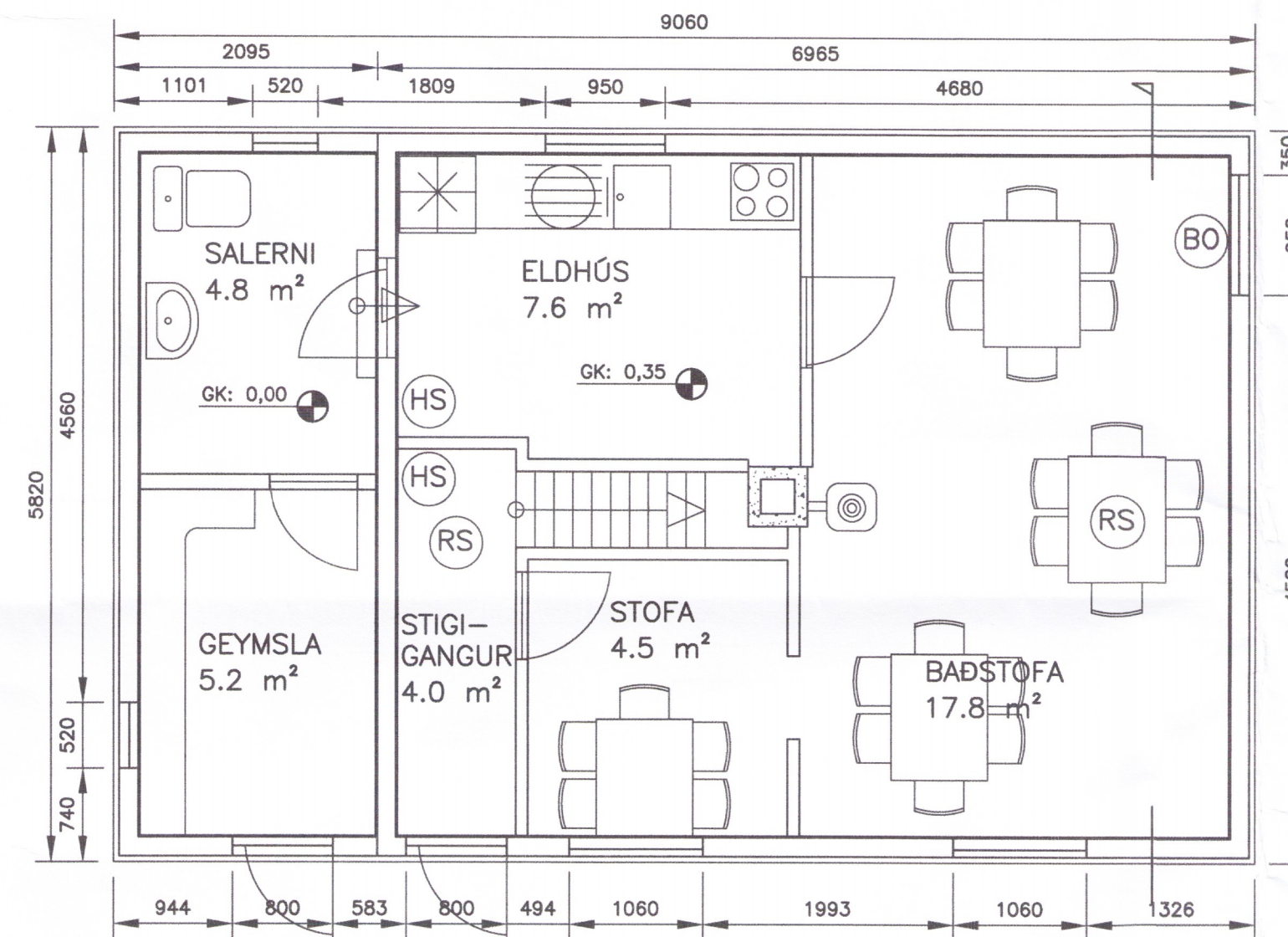

GRUNNMYND NEDRIHÆÐAR
MKV. 1:50

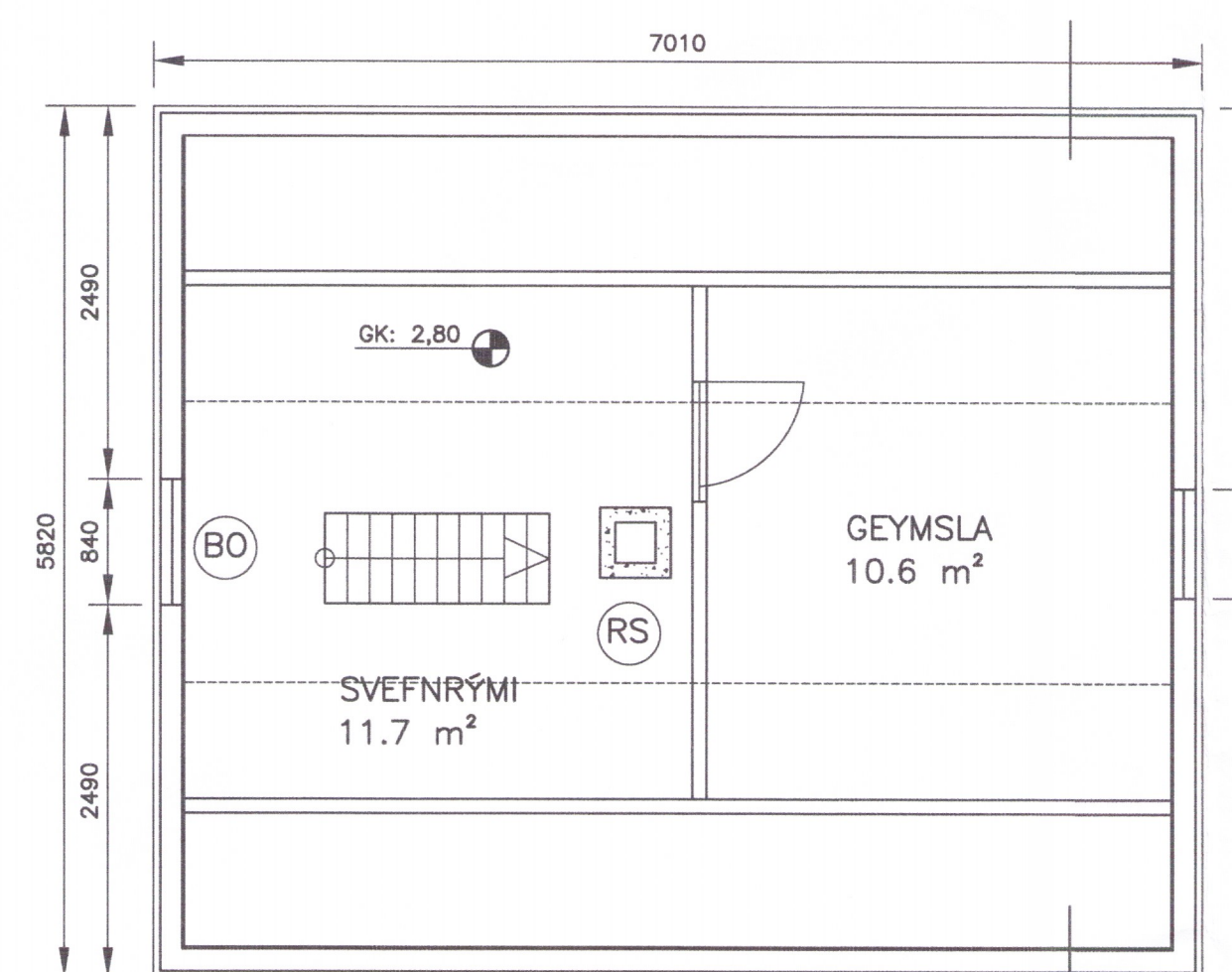

GRUNNMYND RISHÆÐAR
MKV. 1:50

STUTT LÝSING Á BYGGINGU:

Hús þetta var byggt í kring um árið 1930 og stóð sem íbúðarhús í Vöðlakoti í Gaulverjabæjarhreppi hinum forna. Húsið var flutt að Eystri-Meðalholtum í Flóahreppi árið 2007. Plata, sökkjar og reykþáfur voru steypt upp á staðnum fyrir flutning. Burðarviðir eru úr timbri, utanhússklæðning er úr galvanhúðuðu bárujárnri og var hún endurnýjuð eftir flutning. Að innan er húsið klætt upprunarlegum efnum, viðarpanell á veggjum og í loftum. Viðargólfborð á gólfum. Eldri einangrun hefur verið fjarlægð og einangrað í stað hennar með steinull.

SKÝRINGAR:

Allar málsetningar eru í mm.
 Hæðarkótar eru í metrum
 Mælikvarðar miðast við blaðstærð A1

RS merkir Reykskynjari
 HS merkir Handslökkvitæki
 BO merkir Björgunarp

FLATARMÁL:

Flatarmál neðri hæðar brúttó 52.7 m²
 Flatarmál rishæðar brúttó 40.8 m²



AFSTÖÐUMYND
Ekki í kvarða

Sigurður U. Sigurðsson

VÖDLAKOT Í AUSTUR MEÐALHOLTUM

SIGURÐUR UNNAR SIGURÐSSON 290772-4279

VERKFRÆÐINGUR

ADALTEIKNING

TEIKNAB: SUS

DAGS: 14.6.16

MKV: 1:50

TEIKN. NR: 01