

AFSTÖÐUMYND
Mkv. 1:500

Vallarbraut 3

JARÐSKAUT HÚSVEITU

Þversnið skurðs fyrir heimtaug
Mkv. án kvarða

Yfirfarið

29. sep. 2016

Ragnar Vilhjálmsson
Byggingarfulltrúi

Vallarbraut 1
Lnr: 217994

8000 m²



Fristundahús 36 m²

Mhl 01

KOTPRÓ OG
STURLAGNIR

50mm innmáskrör nál að lóðarmörkum
Rafrægn 4x25q Al jarðstrengur
25q jarðvir lagður í skurðbotn að T1

Rafræ mælatafla staðsett á norðurhlöð húss.

Vatnsholtsvegur

Vallarbraut

STOFNAR
Mkv. 1:100

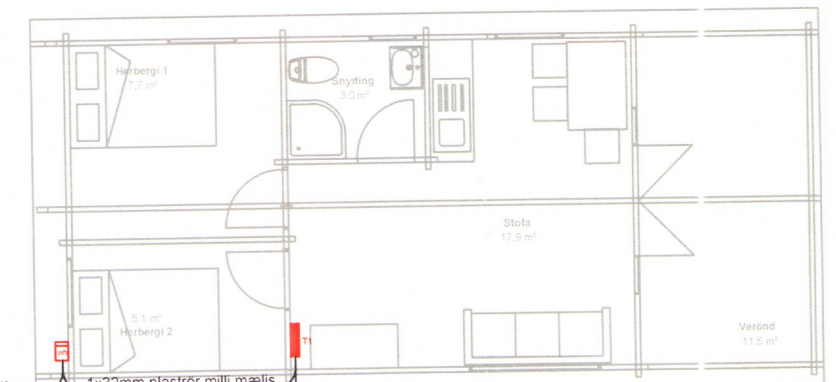
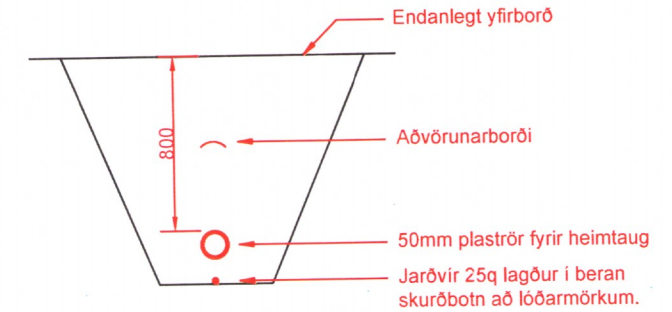

1x50mm plaströr lagt að lóðarmörkum.
Stofnstrengur skal vera 4x25q Al

1x32mm plaströr milli mælis
og töflu T1 í dreigið 5x10q streng

25q Jarðvir lagður í skurðbotn
að lóðarmörkum

BR-nr.	Dagsetning	Skýring

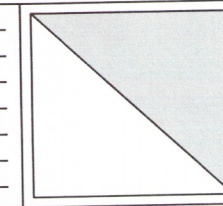

Hannað:
Ragnar Vilhjálmsson

Teiknað:
Ragnar Vilhjálmsson

Samþykkt:
Ragnar Vilhjálmsson
180382-3569

Fristundahús landnúmer 217994

Vallarhlíð 1 - 801 Selfossi
Raflagnir
Afstöðumynd og jarðskaut

Ábyrgðarfulltrúi:
Ragnar Vilhjálmsson

Kvarði 1:500 / A3
Dags: 24. ágúst 2016
Verkefnisnr: 16-002
Teikn.nr: R02
Grunnur mótekinn:
13/08 2016

9395