

TEIKNISTOFAN Hyrjaðhöld 2	S: 8960640 kjo.sig@simnel.is	es
Galtaföt 12	Sneiðmyndir	MKV: 1:50
Afstöðumynd	MKV: 1:1000	
HANNAÞ: Kjartan Sigurðsson	TEIKNAD: Kjartan Sigurðsson	
VERKJÖÐUR: SKAÐANNAFN: galtaföt12.dwg	SAMYKKT: <i>[Signature]</i>	
DATE: 28.10.2015	TEIKNING NÚMÉR: A-01	

Breytt dags 20.09.2016
 1. Gluggi bættist við í stofu á vesturhlíð
 2. Timburgólf verður ú sumarhúsinu í stöðu steypt gólf
 3. Inngangshurdir í geymslu og inngang opnað út
 4. Innretning í eldh. breytt

Breytt dags 17.09.2013
 Út ítt húss breytt í þe gluggasetning, og húss stækkað í vestur um 36,3m²

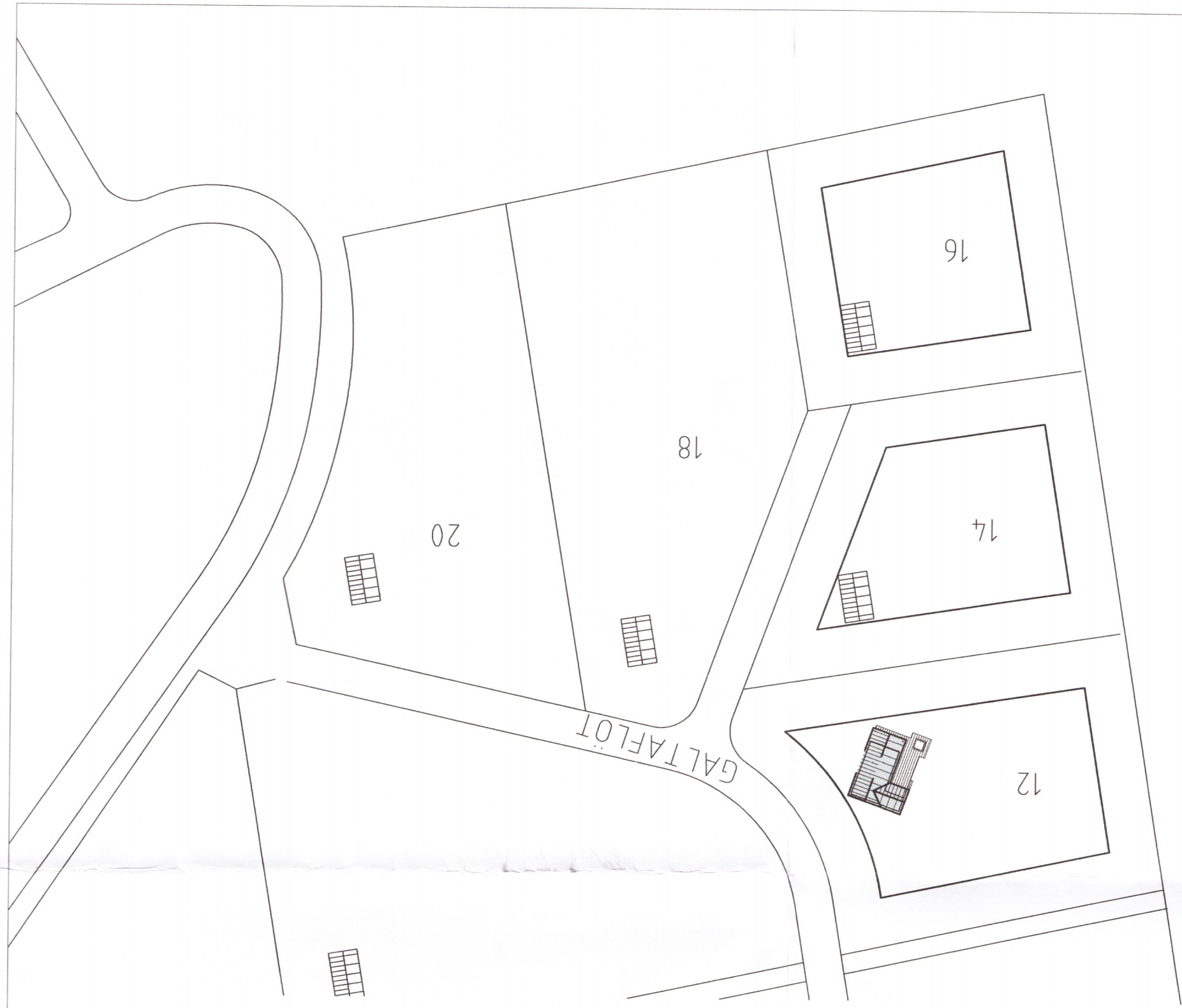
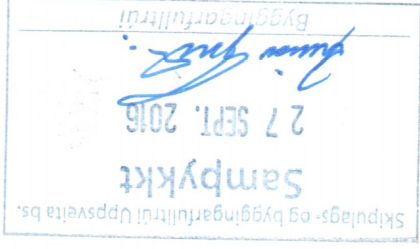

SNEIÐMYND A-A

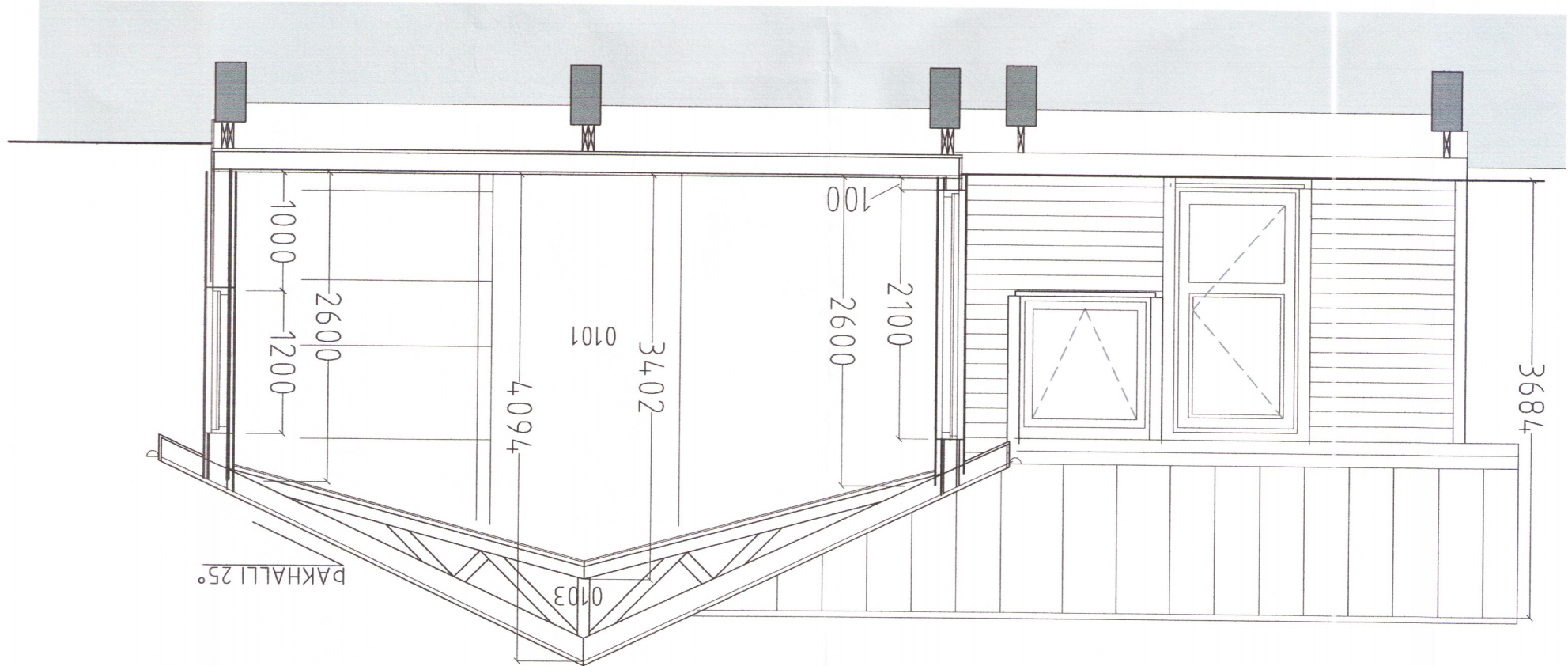

GALTAFLÖT 12
 LANDMÆR: 200930
 STAÐGREINIR: 8710-1-31200120
 BYGGINGALÝSING:
 Húsið er einnar hæðar sumarhús sem byggt er úr timbri á hefðbundinn hátt.
UNDIRSTÖÐUR:
 Undirstöður eru úr járnberntri steinsteypu, er einangrast með 75mm plast- eða steinullareinangrun.
PLATA:
 Borplata er timburgólf sem einangrast með 150mm steinullareinangrun.
ÚTVEGGIR:
 Útveggir eru úr 150mm grindarefni sem einangrast með 150mm steinull.
 Grndin klæðist utan með grenikrossvið og liggjandi klæðingu Litavál hússins sé skv. ákvörðun eiganda.
ÞAK:
 Þakið er skærsperrubak sem einangrast með 200mm þakull.
GLUGGAR OG HURDIR:
 Gluggakarmar/opanlæg fög Og hurdir eru úr TRÉ eða TRÉ-AL í öllum gluggum verði tvöfalt k-gler (einaangrunargler).
UPPHITUN/LAGNIR:
 Þjórnaðop eru í hverju svefnherbergi.
 Upphitun hússins verður með hitaveitu.
 Gólfhitagarnir verða sumarhúsinu.
 Lagaefti skal allf vera votfáð af RB.
INNVEGGIR:
 Lettir innveggir eru byggdir upp úr 70mm.
 Timburgrund/álsstöðum er klæðist annaðhvort með 2x13mm. gipsplötum á hvora hlið eða 12mm. spónaplötum

ATH:
 Byggingarfulltrúin ásamt húseganda hæðar- og staðsetj. hús á lóð ásamt fráveitu frá húsi sem fara í roftró af viderkenndu gerð

Samtals heildarflatarmál sumarhús 88,3m²
 Stærð lóðar 4070,0m²
 Nýting lóðar 4070,0m² / 88,3m² = 0,022
 Heildarummál húss m/bofnpl.....311,8m²