

Skipulags- og byggingarfulltrúi Uppsveita bs.
 Yfirfarið
 29. sep. 2016
Ólafur Björnsson
 Byggingarfulltrúi

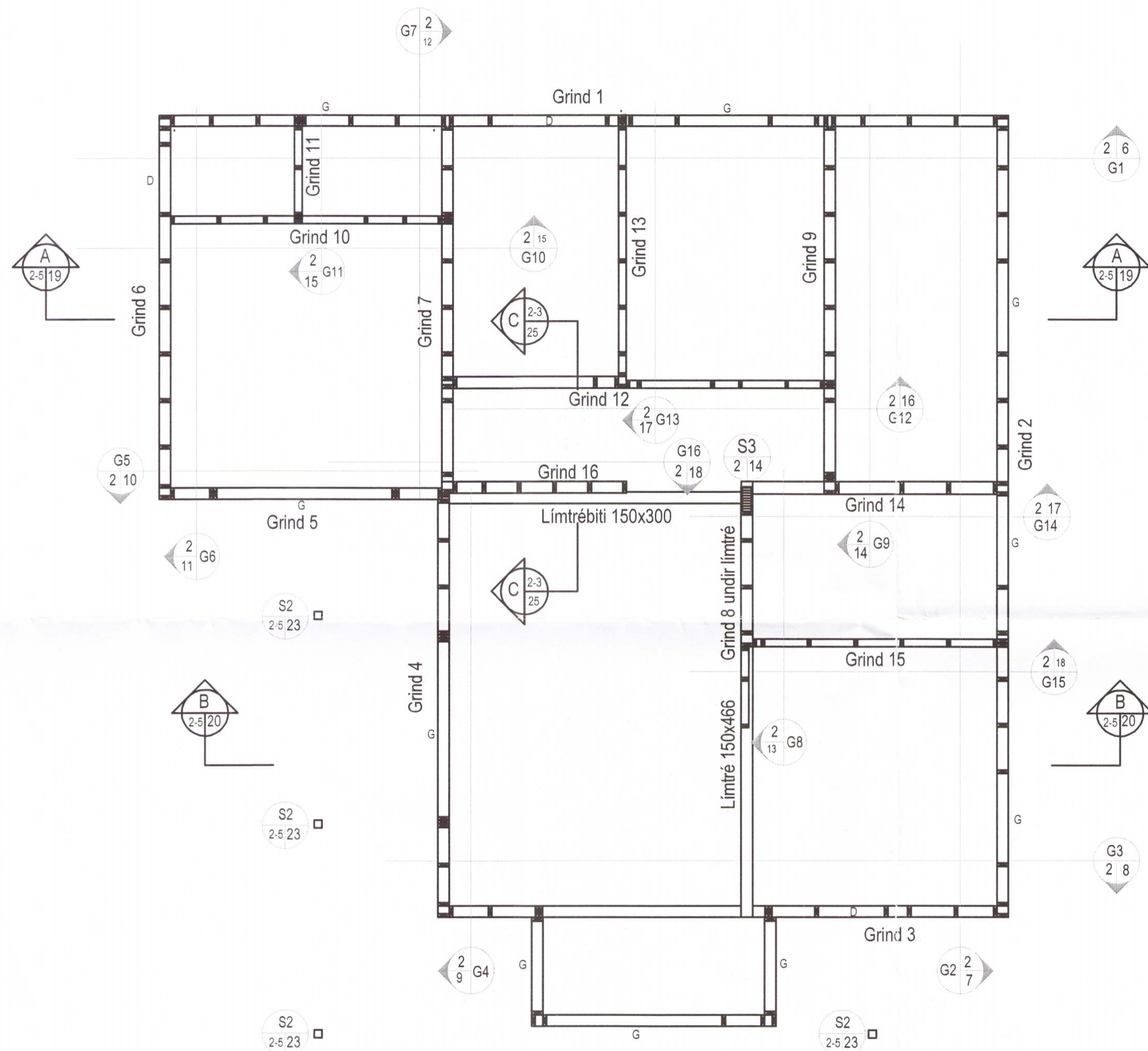

Skýringar

Sjá almennar skýringar á skýringarblaði
 Öll mál eru í mm

Grindur 10-16 hvíla á gólfplötu án undirstöðuveggjar.

G = gluggi
 D = Dyr

Útveggjagrindur skulu klæddar með 12mm krossvið.
 Krossviðinn skal líma með vatnspólnu lími og negla með 63mm saum m/m 150mm í allar stoðir og lausholt.
 Krossviðarplöturnar skulu alls staðar settar saman á grind og skulu báðar plötubrúnirnar límdar negldar eins og líst hefur verið.
 Grindur í innveggjum skulu gerðar úr 50x100 stoðum. Stoðir skulu vera gerðar úr 50x100 m 500 og lausholt í miðri hæð.
 Sérmyndir af samsetningum eru einnig syndar á teikningum nr.

Veggjagrindur grunnmynd
 M= 1:50

BR	DAGS	BREYTING	REIKN.	TEIKN.
GLÓRA				
Porleifur Björnsson 030573 371 Byggingafræðingur BFI Gígjuvellir 1 230 RNB Sími: 421 7562 693 4247 Póstfang: leif@ml.is				
HOFSVÍK 11, BLÁSKÓGABYGGÐ HEILSÁRSHÚS				
Byrðarþolsteikning			HAUNM/TEIKN	Ólafur Björnsson
Grindur				
Grunnmynd				
KVARN:	SJÁ TEIKN	REYKJAVÍK	10-06-2011	BI

9439