

Lýsing

Tungusel er sumarhús á lóð nr. 12 í Koðrabúðum í Bláskógabyggð. Það er timburhús á einni hæð með svefnlofti. Að stofni til er húsið gamalt veiðihús sem flutt var á lóðina árið 2003 og byggt við það til austurs eftir teikningum Teiknivangs. Útveggir eru klæddir liggjandi timburklæðningu og á þaki er þaksteinn. Í kringum húsið er pallur og við vesturhlíð er 21 m² skúrbygging.

Sótt er um leyfi til að lengja húsið, elsta hluta þess, um 5,0 m til suðurs. Byggingarefni og frágangur verður eins og á núverandi byggingu. Nokkrar breytingar verða gerðar að innan sem að mestu leyti felast í því að sameina geymslu og baðherbergi.

Gólfbitar eru 50x150 mm c/c 600 mm sem sitja á steypum þverveggjum. Einangrun í gólfi er 150 mm þéttull. Útveggir eru úr 45x120mm c/c 600mm og einangraðir með 120 mm þéttull. Gluggar og hurðir eru úr timbri með tvöföldu k-gleri. Þavirki er eins og núverandi þak með 150 mm sperrum c/c 600 mm. Einangrun er 220mm þéttull, loftun 25mm. Þakið er klætt þaksteini. Innveggir eru úr timburgrind. Klæðning að innan er í flokki 2.

Í anddyri er slökkvitæki af viðurkenndri gerð. Reykskynjarar eru í hverju herbergi. Loftræsting er um opnanlega glugga í öllum herbergjum. Upphitun er með rafmagni. Inntök og rafmagnstafla eru í geymslu. Björgunarop eru á svefnherbergjum og á svefn-/geymslulofti.

Grunnflötur hússins er nú 61,8 m² og rúmmál þess 164,0 m³. Við stækkun verður grunnflötur þess 90,0 m² og rúmmál þess 345,0 m³.

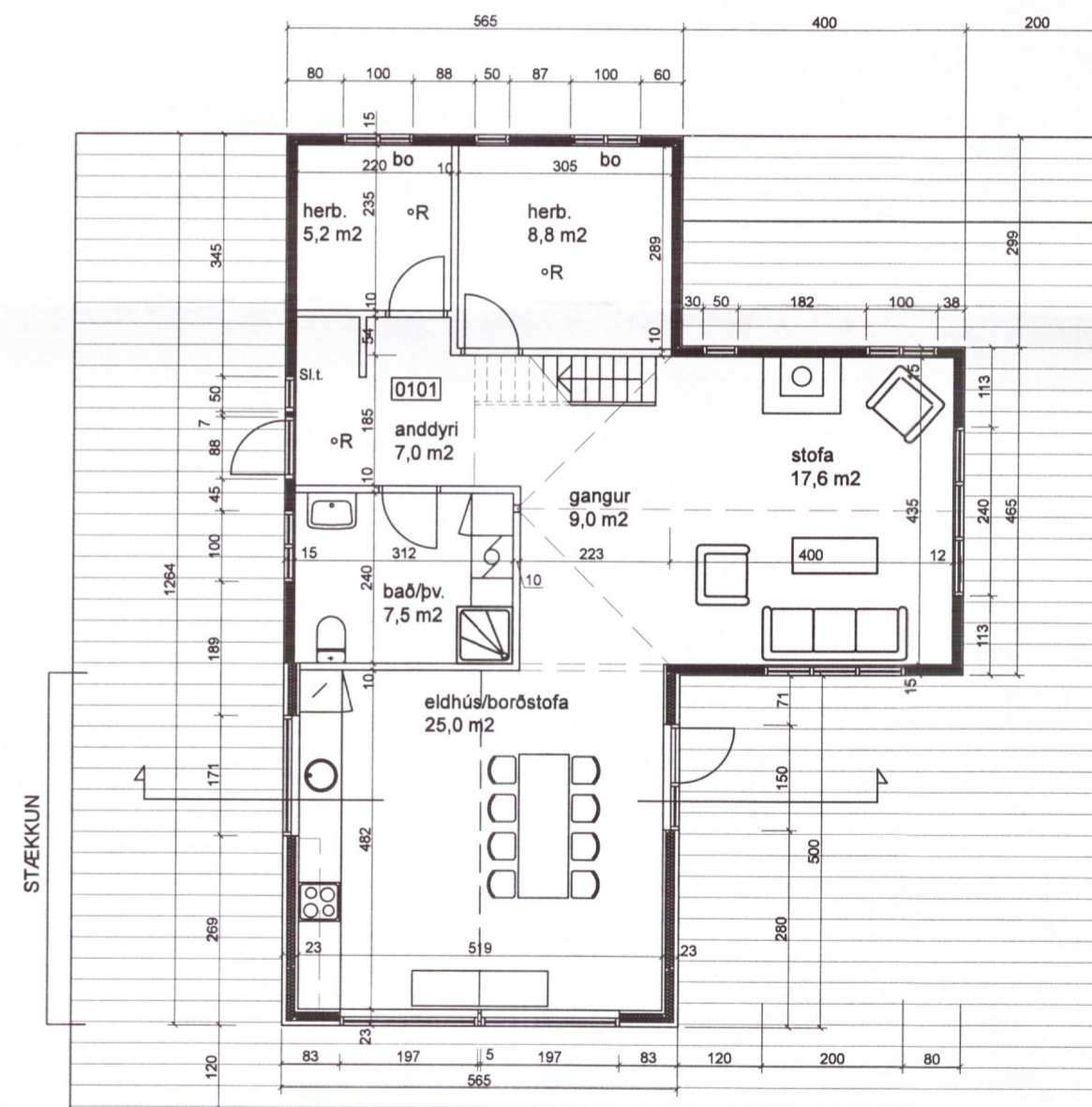

GRUNNMYND 1. HÆÐAR

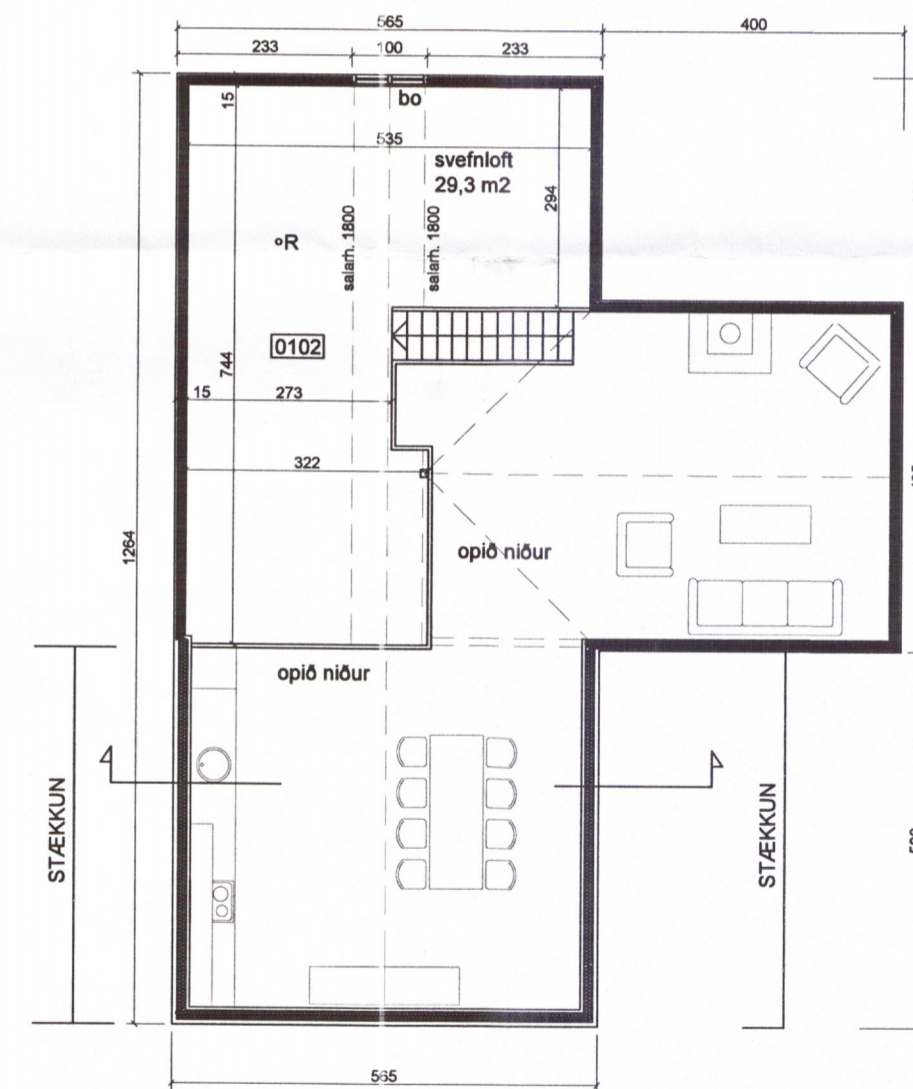

GRUNNMYND RISHÆÐAR

Koðrabúðir lóð 12, Bláskógabyggð

Tungusel viðbygging
grunnmyndir mkv. 1:100 - lýsing
15. október 2015

Ólöf Flygenring arkitekt fai - Mjóahlíð 4, 105 Reykjavík
lolo.flygenring@gmail.com - s. 8457873/5527873 - 1009554669

Ólöf Flygenring

0497

Teikn 1