

Samp. 07.12.2004

BYGGINGARFULLTRÚI
GRÍMSNES OG GRÁFNINGSHEPPIS

Hönnuð af
Páll Gunnlaugsson



AFSTÖÐUMYND
mkv. 1:1000

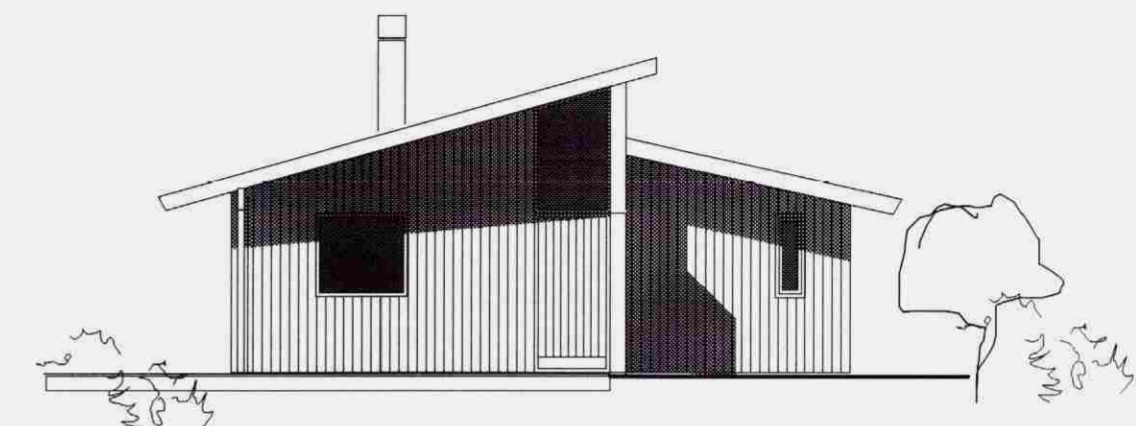

Suð-austurhlíð

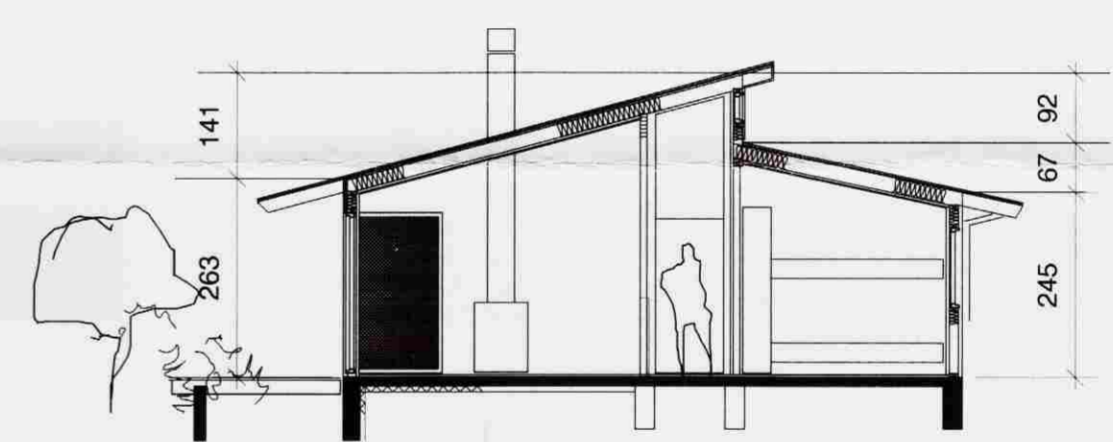

Sneiðing

BYGGINGARLÝSING

Grafið er undan húsinu niður á burðarhæft lag. Fyllt er með grús og sökkull og plata steyp.

Veggjagrind er 120x50 mm og þakbitar 50x200 mm.
Húsið er einangrað með steinull og er komið fyrir rakasperru innan við einangrun.
Að utan er húsið klætt standandi klæðningu og þak er pappklætt undir báradri stálklæðningu.

- U-gildi:
- Botnplata: 0,3 W/m²°C
 - Þak: 0,2 W/m²°C
 - Útveggir: 0,3 W/m²°C
 - Gluggar/hurðir: 1,9 W/m²°C
 - Vegið meðaltal: 0,67 W/m²°C

Brúttóstærðir: 87,4 m², 271,2 m³

Handslökkvítæki, reykskynjarar og björgunarop skv. reglugerð.

Dags.	Breyting.	Teikn.	Utgáfa.

ASK
Arkitektar Skógarhlíð
Skógarhlíð 18, 105 Reykjavík
Sími: 515 0300 Fax: 515 0319
Heimasíða: www.arkitektar.is

Verkheiti: Frístundahús í landi Hests, lóð nr. 68
Gráfnings- og Grímsneshreppi.
Afstöðumynd, útlit og snið.
Aritun arkitekta: Páll Gunnlaugsson
Páll Gunnlaugsson arkitekt FAI

Verk nr.	Mkv.
	1:100/1000
Teikn. pg	Dags.
	04.11.2004
Teikn. nr.	Utgáfa.
A-01	