

**BYGGINGARLÝSING**

Byggingin er ein hæð með svefnlofti yfir hluta af húsinu. Húsið er byggt á steyptum undirstöðum sem eru grundaðar á frostfríum púða. Botnplata er 120mm steinsteyppt og er einangrað undir plötu með 75mm einangrunarplast. Útveggi eru 50x125 stöðir c/c 600, veggir eru einangraðir með 125mm steinull. Að innanverðu eru veggi með polplast sem rakavörð 20mm lagnagrind og klæddir grenipanil. Útveggi eru klæddir að utan með 9mm krossvið sem neigdur er í úretanlim, ysta byrði er lofttæst standandi/liggjandi viðarklæðning. Milligólf er byggt upp af 50x150 gólfbitum c/c 400 og eru milliveggir við málju 45x70 notaðir sem burðir undir gólf. Milligólf er hjóðeinagrað með 100mm steinull og klætt einu lagi af gipsplötum undir paníklæðningu. Þak er úr 50x200 sperrum c/c 600, þak er einangrað með 180mm steinull. Að innanverður er polplast, 25mm lagnagrind sem er klædd grenipanil. Sperrur eru klæddar með 25x150 borklæðningu með hefðbundnu 25mm loftbili á milli klæðningar og einangrunar. Loftbili er lofttæst með 2 stk 840 loftdrum í hvert bili. Ofan á klæðningu kemur fjórþappi og ysta klæðning lítað búrústál. Gluggar eru timburgluggar með K-gleri. Húsið er hitað með hefðbundnu lokuðu ofnerfi og er Innsteyptur gólfhitil á bað og í forstofu sem tengist inn á ofn. Lagnaefni í hitaögnum og neysluvatni er álþex en í frárennsli PVC í grunn og PP ofan við botnplötu.

Efni og vinna skal vera í samræmi við byggingareglur, víðkomandi ÍST staða og einnig reglugerð um brunavarnir.

Leyfilegar kólnunartölur fyrir byggingarhluta:

- Þak: 0,2 W/m² °C
- Veggir: 0,3 W/m² °C (vegið meðatal)
- Gólf: 0,2 W/m² °C
- Gluggar/hurðir: 2,0 W/m² °C
- Útveggi (vegið meðatal, veggflötir, gluggar og hurðir): 0,85 W/m² °C

- Tókn:
- RS Reykskynjari
  - BO Björgunarp
  - ET Eldtæppi
  - ST Slökkvitæki
  - KS Kaðalistgi
  - NF Gólfúrfall



1:100 NORÐUR HLÍÐ  
1:100 ÚTLIT

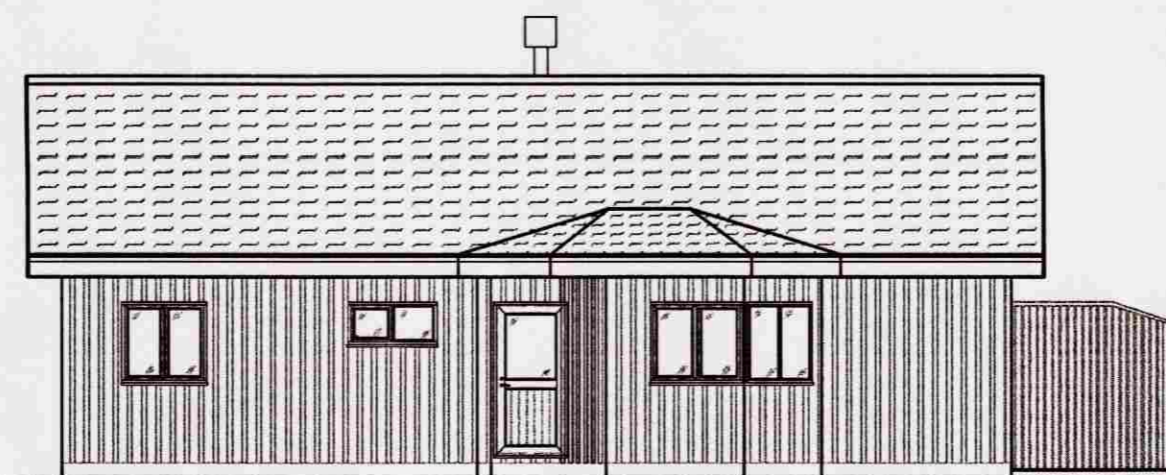

1:100 VESTUR HLÍÐ  
1:100 ÚTLIT



1:100 A-A  
1:100 SNID



1:100 SÚÐUR HLÍÐ  
1:100 ÚTLIT

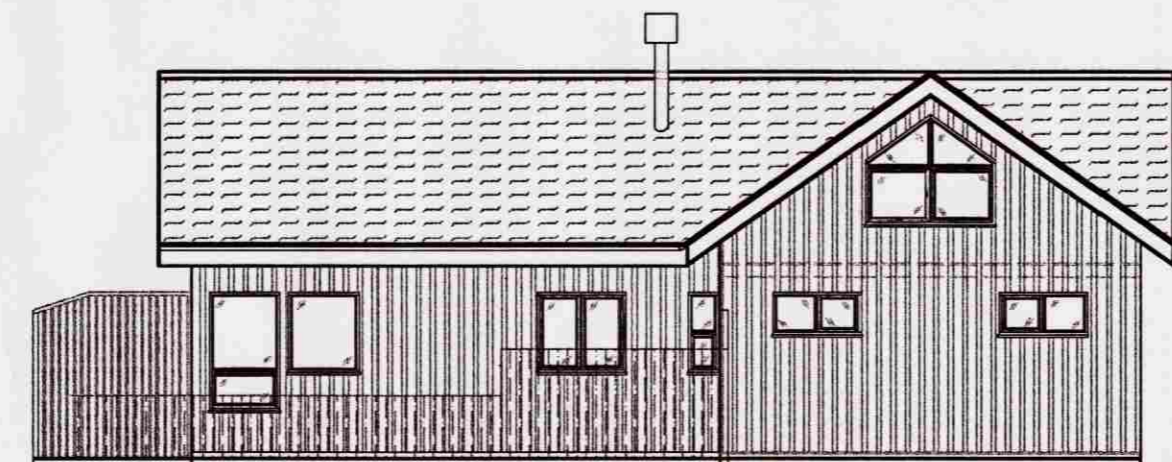

1:100 AUSTUR HLÍÐ  
1:100 ÚTLIT

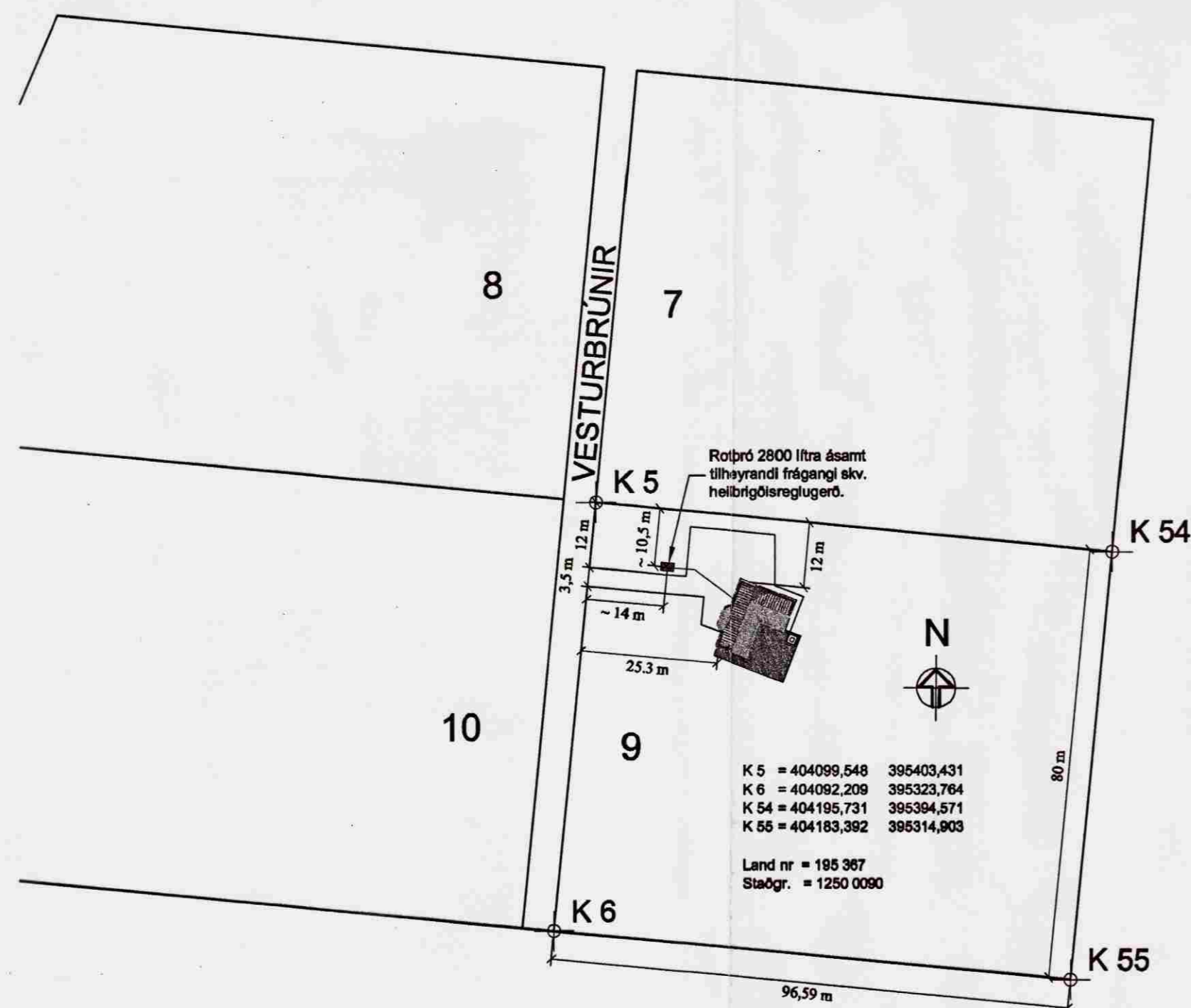

1:1000 AFSTÖÐUMYND

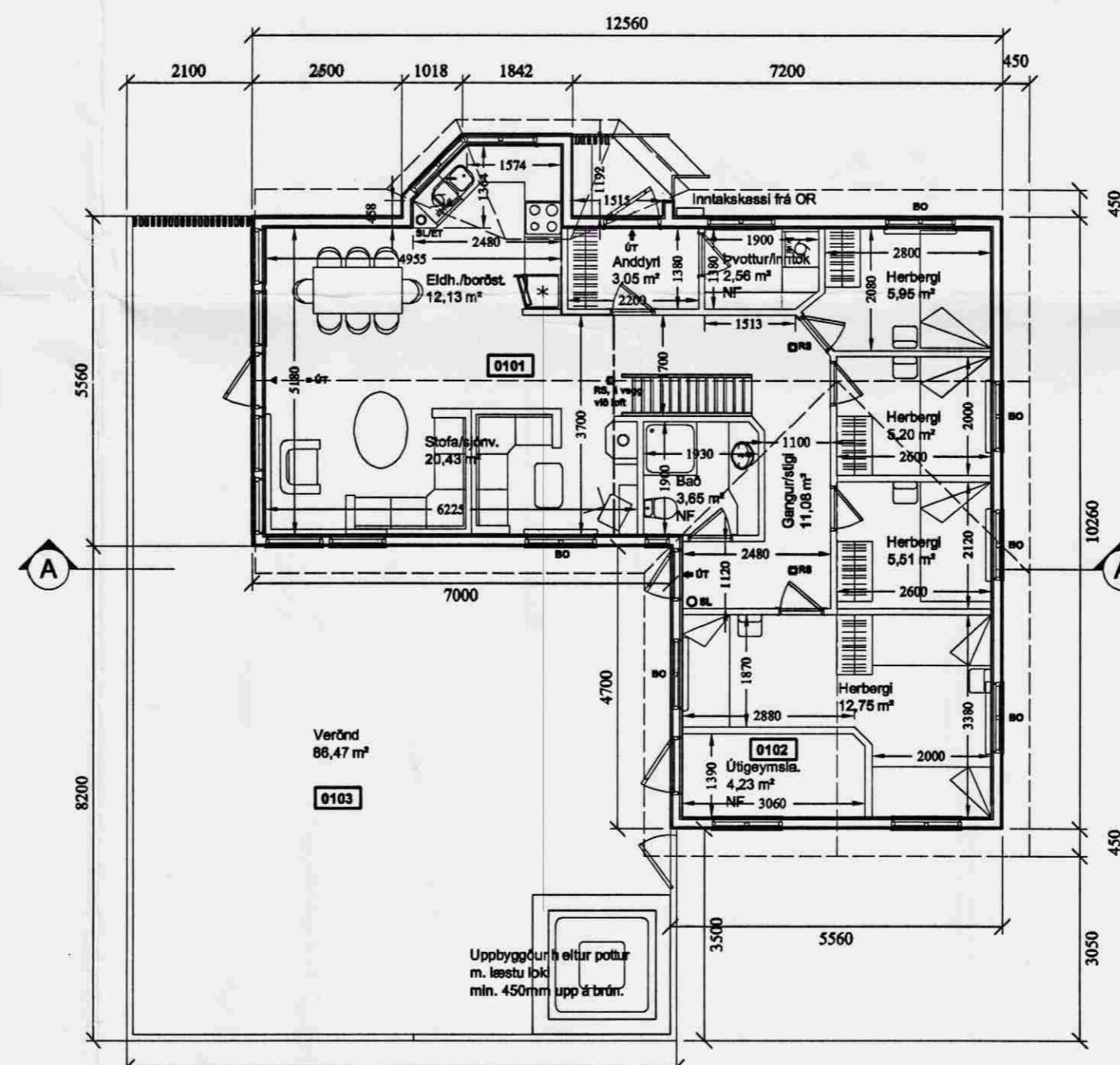

1:100 NEÐRI HÆÐ  
1:100 GRUNNMÝND

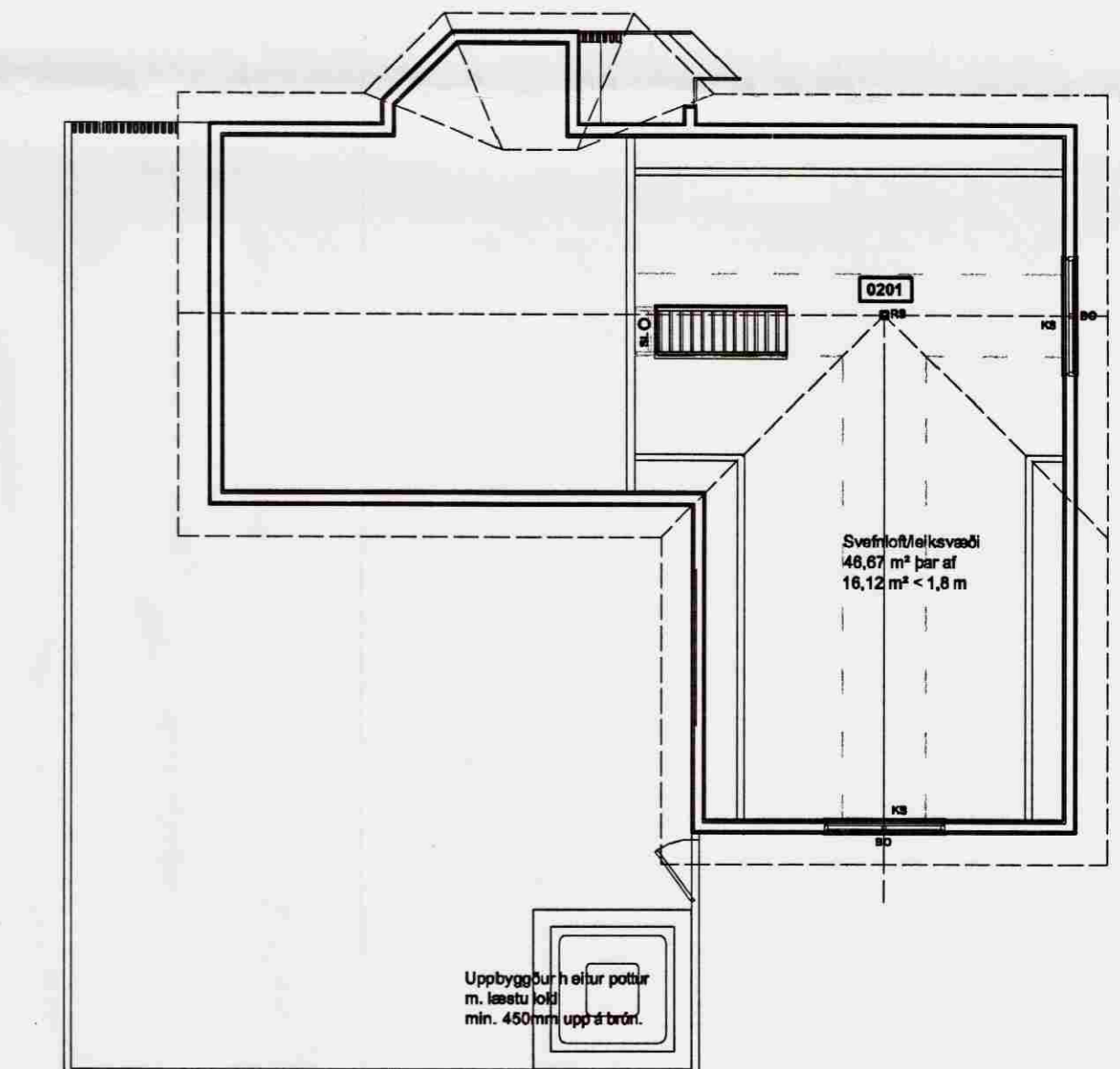

1:100 EÐRI HÆÐ  
1:100 GRUNNMÝND

**SKRÁNINGATAFLA**

Skráningartala: Vesturbrúnnir 9, í Ásgarðslandi		Skráningartali: Magnús Hildal Guðjónsson													
Landsnúmer: 195 367		Kennitala: 210864-7848													
Matahlutanúmer: 01		Útgáfa: 4.01a													
Dagsetning og lýsing		Dagsetning: 10.10.2005													
D0	D1	D2	D3	D4	D5	D6	D7	D8	D9	D10a	D10b	D11	D12	D16	D17
Lokn	Rípi	Nútt	Höfuk	Hjarn	Stöð	Stöð	Stöð	Stöð	Stöð	Stöð	Stöð	Stöð	Stöð	Stöð	Stöð
hæð	hæð	hæð	hæð	hæð	hæð	hæð	hæð	hæð	hæð	hæð	hæð	hæð	hæð	hæð	hæð
		Matahlut			148,4	0,0	3,0	0,0	148,4	34,3		421,8	133,2	114,1	360,150
		Botn										19,6			
A	0101	1. hæð	N	0101	88,0	0,0	1,5	0,0	88,0	0,0		301,8	88,5	88,0	
A	0102	Yfirlyfting	N	0101	92,7	0,0	1,5	0,0	92,7	2,29	4,98	289,8	82,3	92,7	3,13
C	0103	Vernd	U	X	5,3				5,3	2,29	2,29	12,1	4,2	5,3	2,29
		Öngangur			86,5				86,5						
A	02	2. hæð	N	0101	80,4	0,0	1,5	0,0	80,4	34,3	0,86	2,48	100,1	48,7	16,1
		Efri hæð			50,4	0,0	1,5	0,0	50,4	34,3	0,86	2,48	100,1	48,7	16,1
		Svefnloft												1,58	82,833

Breyting Nr. 10 Dags. breytingin Skipting: Gluggar breyttir, skipting við huffan post og skipting breytt þ.a. hús með stappa botnplötu. Hús staðbætt. Skráningartala leitvætt.

VERK  
**SUMARHÚS Í ÁSGARÐSLANDI**  
VESTURBRÚNNIR 9  
Útlit, afstöðumynd og Byggingarlýsing

Verk nr.:  
Dagsetning: 28 Nóvember 2004  
Kvæði: 1:100/1:500  
Vikur fyrir: Kemur í stað

Hannað: MHG Teiknað: MHG Vifrað: MHG  
Utgáfa: B Blað: 1 af 1  
Tilskilning nr.: A 01

GSM 820 0511  
GSM 895 8408  
c@húsi.is  
magnush@smnet.is

**FAGÖNNUN** ehf.  
RÁÐGJAF • HÖNNUN • AETLANIR

Magnús Hildal Guðjónsson 210864-7848  
Magnús Hildal