

Grunnmynd

10.0 m

Það athugist að um er að ræða samþykkt á áður gerðri framkvæmd.
Óvissa kann því að vera um uppbyggingu og útfærslu framkvæmdar.
Ekki er vitað um skráningu á bygðaraðila-né verktryggingar á verkið.
Framkvæmdin er öll á ábyrgð eignahef, sbr. 15. gr. mannvirkjalaga.



Efra þak.

Efra þak er hefðbundið ris þak með 32° halla. Þakið er klætt með bárujárn neigt í aðra hverja báru. Undir járn er klætt með tjörupappa. Sperrur eru þéttklæddar með 25x150mm timbur klæðningu. 25x25mm listar nelgdir sitt hvoru megin á sperru til að mynda útloftun á þaki. Sperrur eru 50x150mm í flokki T1 cc600. Á milli sperra er 125mm þakull. Rakasperra er klædd undir sperrur og þétt á samskeitum.

Neðra þak.

Neðra þak er hefðbundið ris þak með 32° halla. Þakið er klætt með bárujárn neigt í aðra hverja báru. Undir járn er klætt með tjörupappa. Sperrur eru panel klæddar og með láréttum lektum 50x100 cc 600. Sperrur eru 50x125mm í flokki T1 cc800. Á milli lekta er 100mm glerull. Rakasperra er klædd ofan á panel og þétt á samskeitum.

Milliloft.

Í millilofti er 50x150mm gólfbitar úr flokki T1 cc600. Á gólfbita er klætt með gólfborðum.

Útveggir.

Útveggir eru byggðir upp af 50x100mm stoðum úr flokki T1 cc600. Utan á grind er klætt með 9mm krossviði til vind þéttingar. Í krossviði eru boruð 2x25mm göt og heftuð á þau flugnanet til útloftunar fyrir þak. 15x50mm láréttar loftunar lektur cc600. Regnskerming er úr 115x22mm standandi skarklæðningu. Á milli stoða er einangrað með 100mm þilull og rakasperra er komið fyrir á stoðagrind, rakasperra er sköruð á samskeitum og kittuð.

Gólf.

Gólf er byggt upp úr 50x150mm gólfbitum cc600. Gólfbitar hvíla á IPE-180 stálbitum grunnuðum og fullmáluðum. Músanet er streingt undir gólfbita og nelgt allan hringin og á alla gólfbita. Á milli gólfbita er tjörutex til vindþéttingar og einangrað með 100mm léttull. Á gólfbita er klætt með gólfborðum.

Undirstöður.

Undirstöður eru Ø300mm rör 1200mm á lengd, rör fyllt með steypu. Anker til festinga á stálbitum er steypt niður í undirstöður.

Viðfangsefni:	Sumarhús Heiðarbraut 15 D í landi Brjánstaða, Grafnings og Grímsneshrep.
Verkhliuti:	Grunnmynd
Teknað:	Ólafur Þ Eyjólfsson/Garðar Örn Guðmundsson
Dagsetning:	20.09.2007
Mælikvarði:	1:50 @ A3

Það athugist að um er að ræða samþykkt á áður gerðri framkvæmd.
 Óvissa kann því að vera um uppbyggingu og útfærslu framkvæmdar.
 Ekki er vitað um skráningu á bygðaraðila-né verktryggingar á verkið.
 Framkvæmdin er öll á ábyrgð eiganda, sbr. 15. gr. mannvirkjalaga.

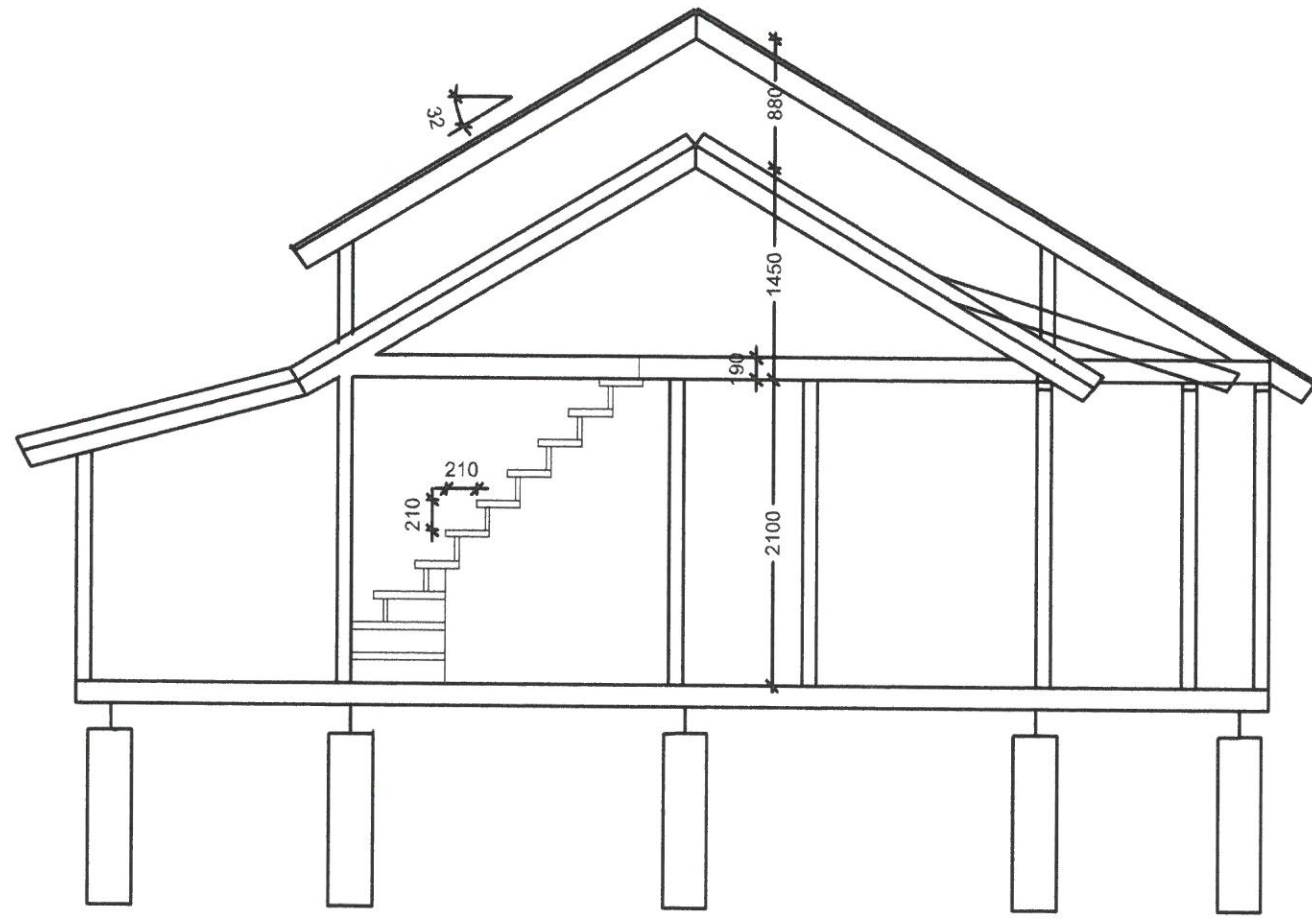
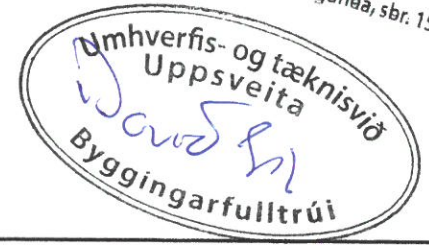

Þversnið

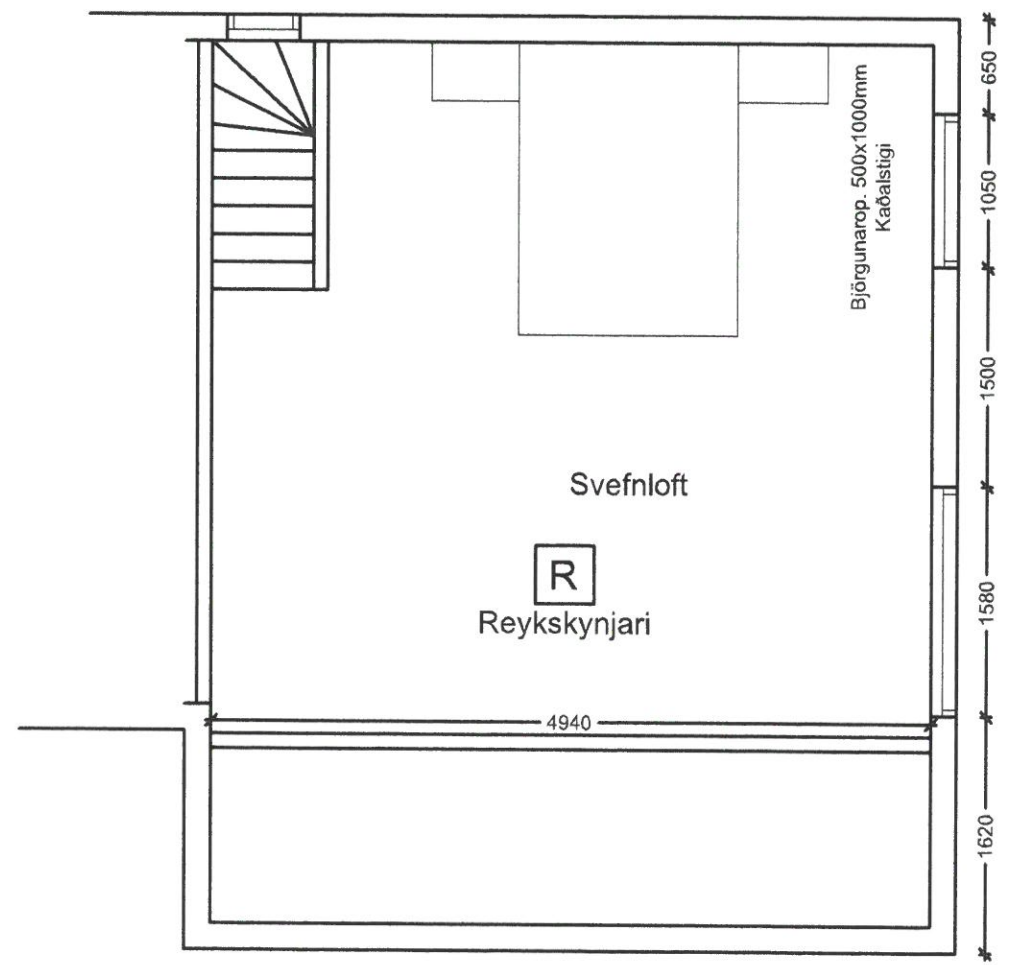

Svefnloft

Viðfangsefni:	
Sumarhús Heiðarbraut 15 D í landi Brjánstaða, Grafnings og Grímsneshrep.	
Verkluti:	
Snið og grunnmynd svefnloft	
Teiknað:	
Ólafur Þ Eyjólfsson/Garðar Örn Guðmundsson	
Dagsetning:	Mælikvarði:
20.09.2007	1:50 @ A3

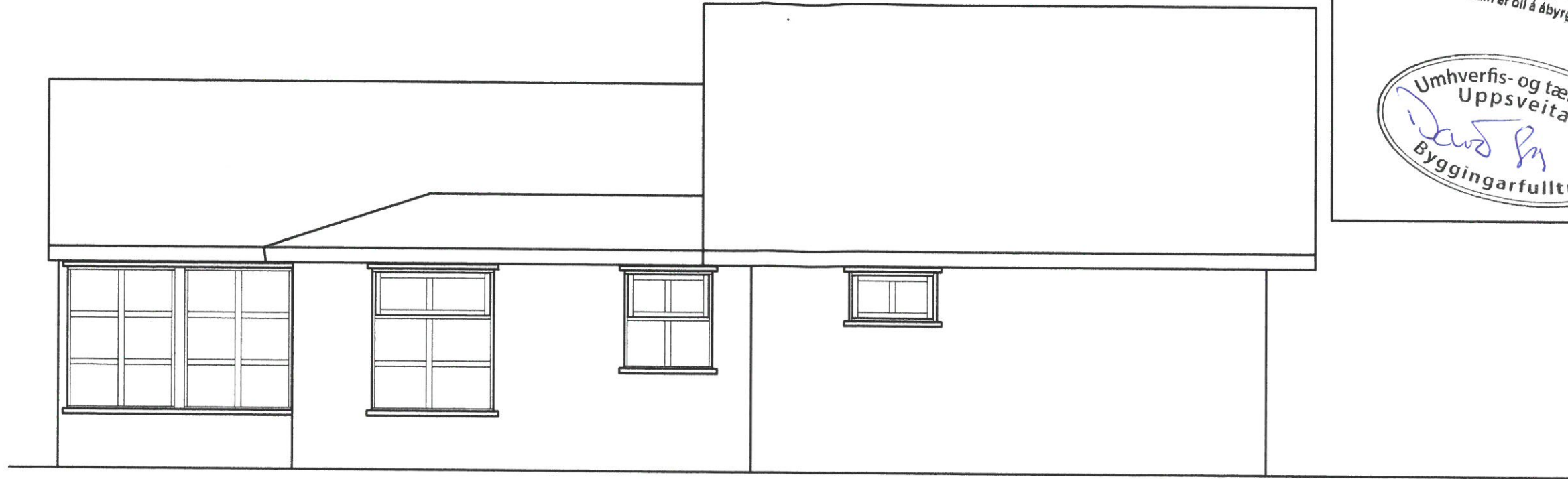

Austurhlið



Suðurhlið

Það athugist að um er að ræða samþykkt á áður gerðri framkvæmd.
Óvissa kann því að vera um uppbyggingu og útfærslu framkvæmdar.
Ekki er vitað um skráningu á bygðaraðila-né verktryggingar á verkið.
Framkvæmdin er þill á ábyrgð eiganda, sbr. 15. gr. mannvirkjalaga.



Viðfangsefni:	
Sumarhús Heiðarbraut 15 D í landi Brjánstaða, Grafnings og Grímsneshrep.	
Verkhliuti:	
Útlit Austur og Suður	
Teiknað:	
Ólafur P Eyjólfsson/Garðar Örn Guðmundsson	
Dagsetning:	Mælikvarði:
20.09.2007	1:50 @ A3

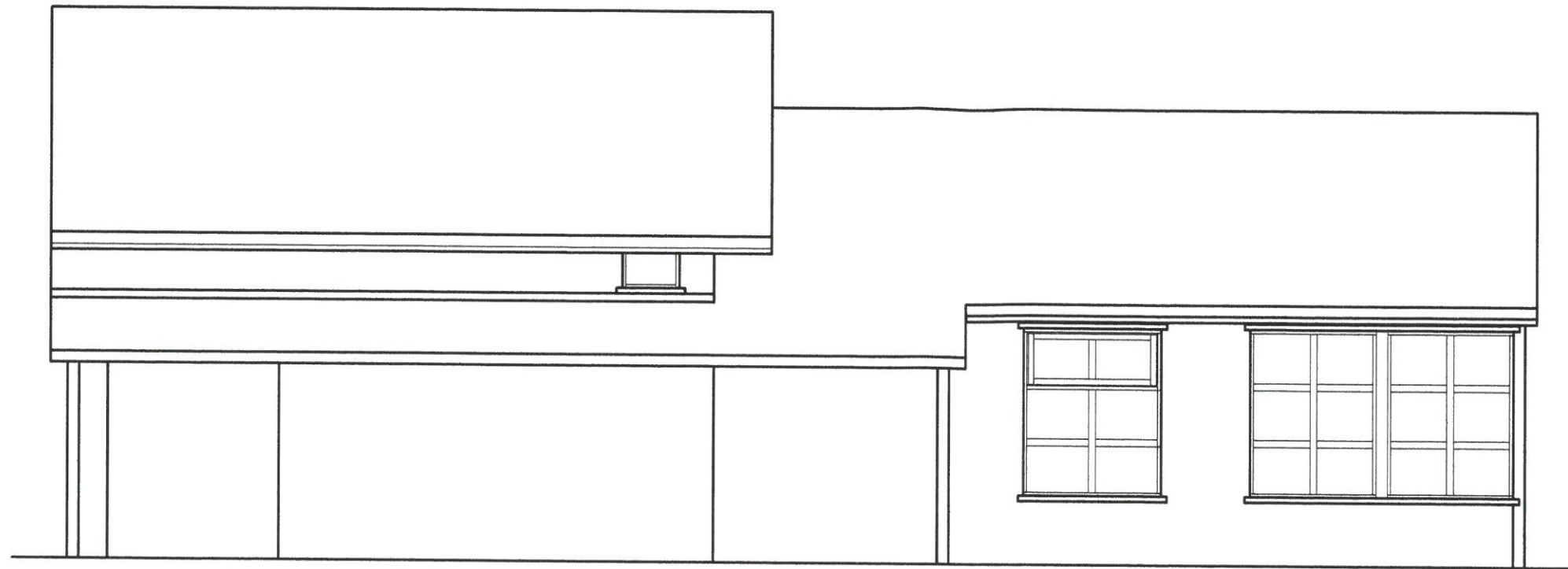

Vesturhlið



Norðurhlið

Það athugist að um er að ræða samþykkt á áður gerðri framkvæmd.
 Óvissa kann því að vera um uppbyggingu og útfærslu framkvæmdar.
 Ekki er vitað um skráningu ábyrgðaraðila né verktryggingar á verkið.
 Framkvæmdin er öll á ábyrgð eiganda, sbr. 15. gr. mannvirkjalaga.



Viðfangsefni:	
Sumarhús Heiðarbraut 15 D í landi Brjánstaða, Grafnings og Grímsneshrep.	
Verkhliuti:	
Útlit Vestur og Norður	
Teiknað:	
Ólafur Þ Eyjólfsson/Garðar Örn Guðmundsson	
Dagsetning:	Mælikvarði:
20.09.2007	1:50 @ A3

Það athugist að um er að ræða samþykkt á áður gerðri framkvæmd.
Óvissa kann því að vera um uppbyggingu og útfærslu framkvæmdar.
Ekki er vitað um skráningu ábyrgðaraðila né verktryggingar á verkið.
Framkvæmdin er öll á ábyrgð eiganda, sbr. 15. gr. mannvirkjalaga.

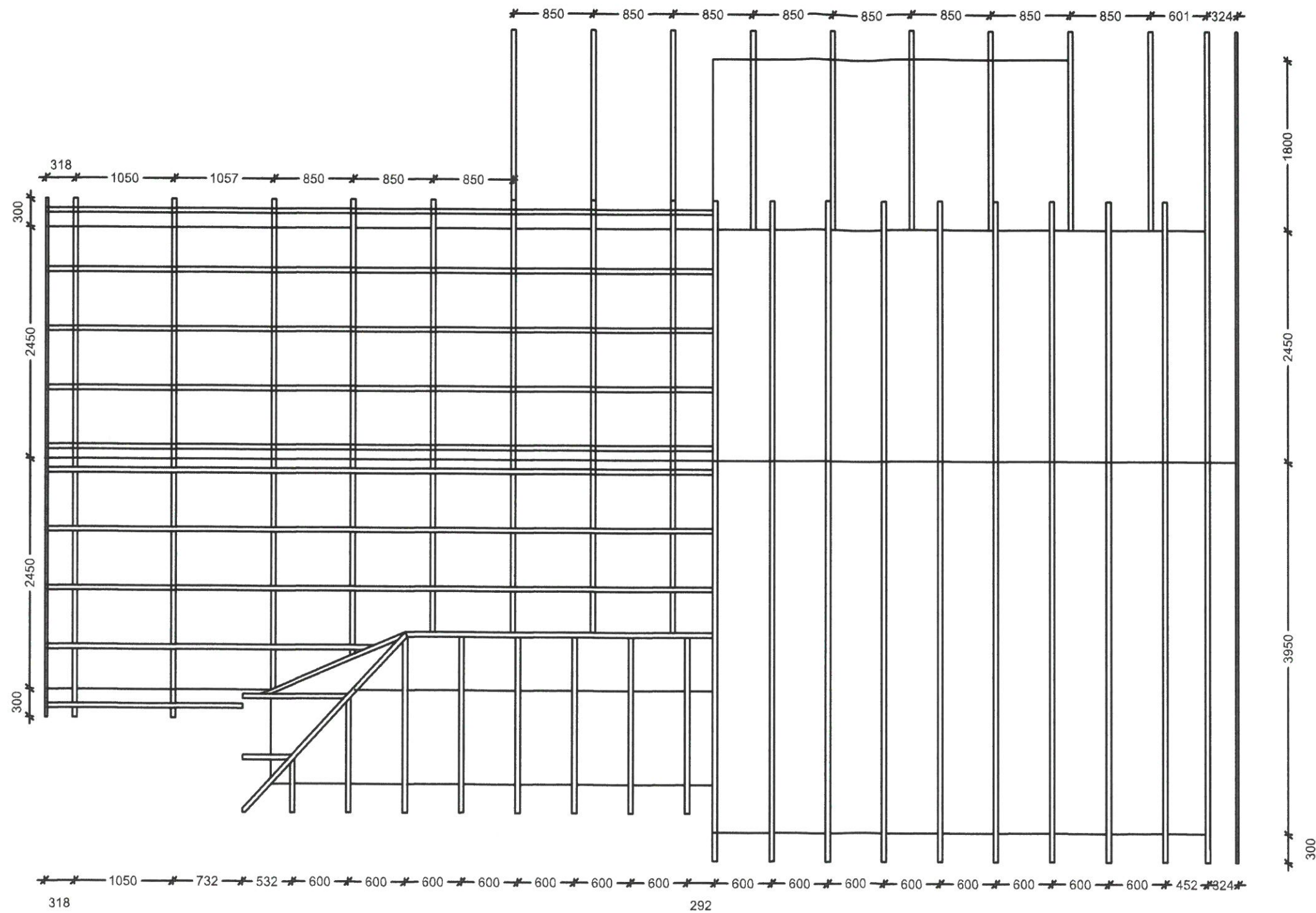

Grunnmynd

Viðfangsefni:	
Sumarhús Heiðarbraut 15 D í landi Brjánstaða, Grafnings og Grímsneshrep.	
Verkhúti:	
Sperru plan	
Teiknað:	
Ólafur Þ Eyjólfsson/Garðar Örn Guðmundsson	
Dagsetning:	Mælikvarði:
20.09.2007	1:50 @ A3