

SKÝRINGAR:

ÖLL MÁL ERU Í MILLI METRUM.
ALLIR KÓTAR ERU VIÐMIÐUNARKÓTAR GEFNIR Í MILLIMETRUM

ALLAR MÁLSETNINGAR OG KÓTAR KOMA FRAM Á TEIKNINGUM ARKITEKTA OG SKAL SANNEFYNA ÖLL MÁL VIÐ ÞÆR

SJÁ SKAL TIL ÞESS AD ALLRI STEYPU SÉ HALDIB BLAUTRI ÞAR TIL HUN HEFUR NÁÐ AMK 80% AF FYRIRSKRIFUÐUM STYRK

BENDING VIÐ GÓT SKAL VERA MINNST 2 K12 SEM GANGA AMK. 600 ÚT FYRIR GAT BEGGJA VEGNA AUK BAULA K10 c/c150 NEMA ANNAD SÉ TILGREINT Á TEIKNINGU. ÞETTA GILDIR BÆÐI TIL HLÍÐAR VIÐ GÓT OG YFIR OG UNDIR GÓTUM

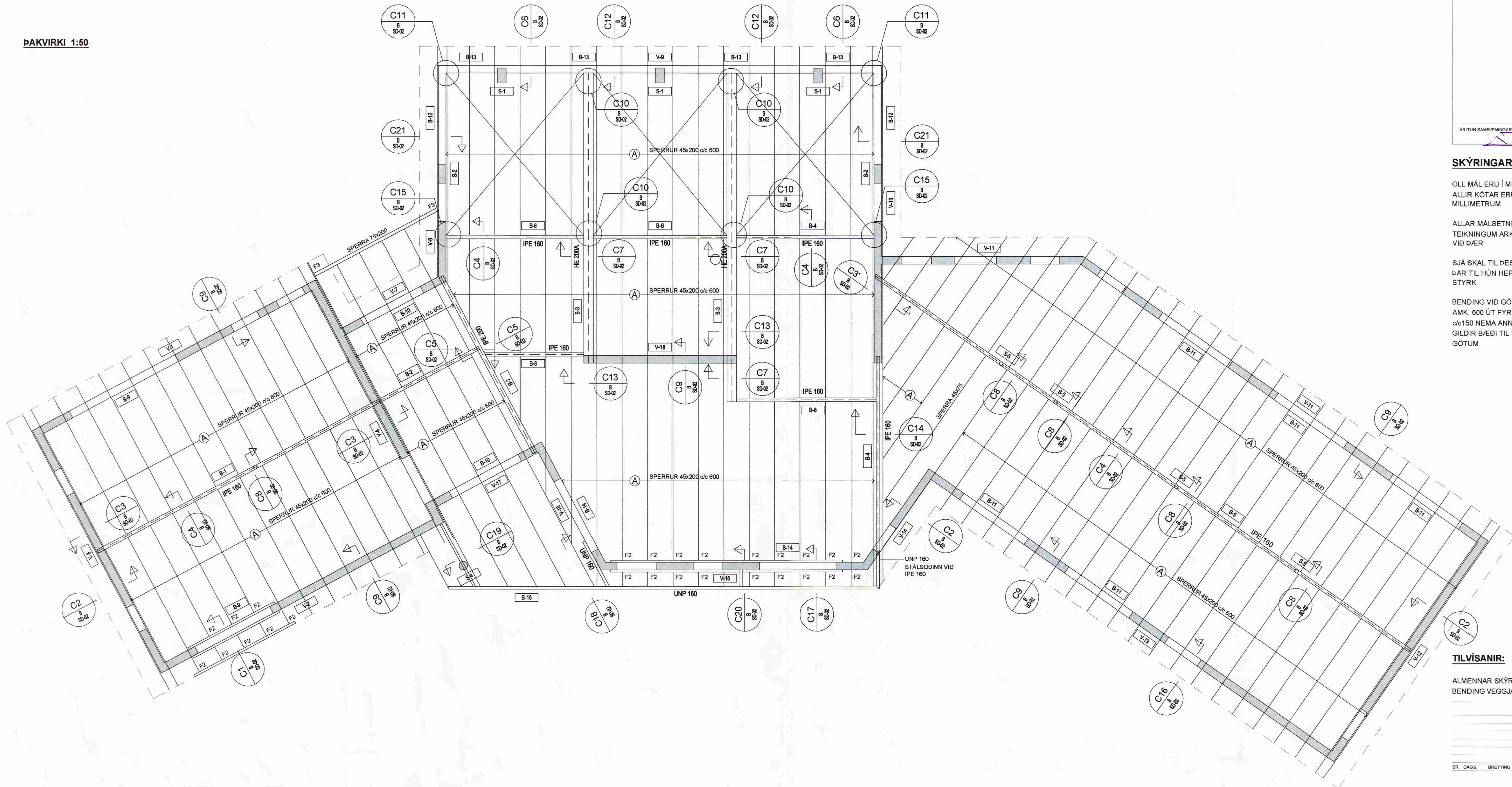
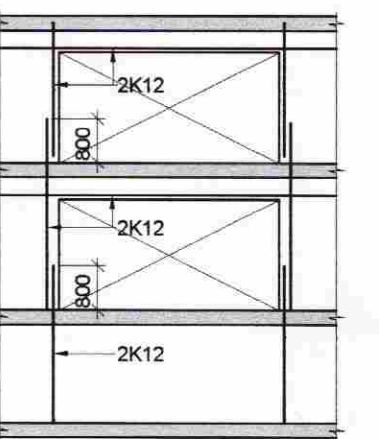

TILVÍSANIR:

ALMENNAR SKÝRINGAR SJÁ BL. NR. A-01
BENDING VEGGJA SJÁ BL. NR. GU-01

BR. DAGS. BREYTING REIKN. TEIKN.

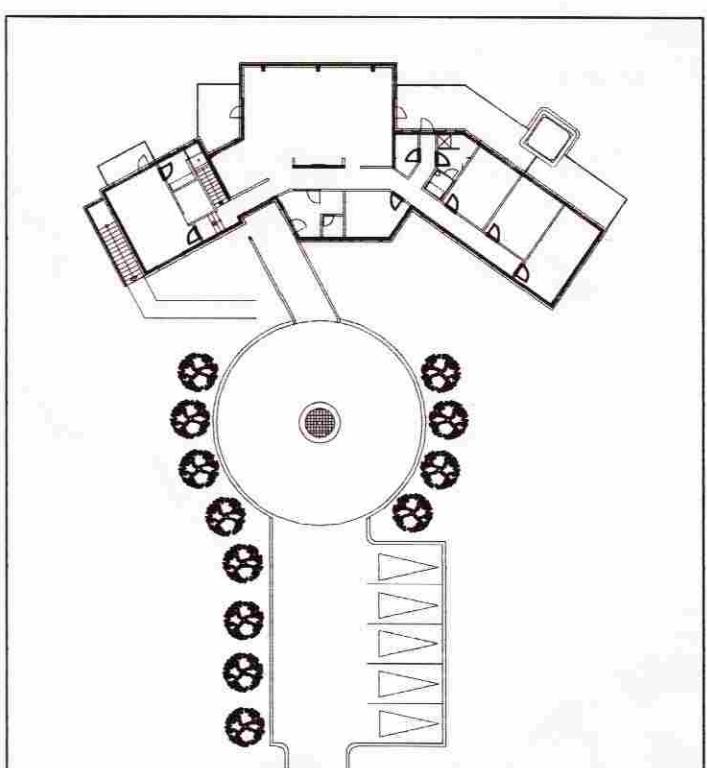

FESTING BÁRÚJÁRNS:

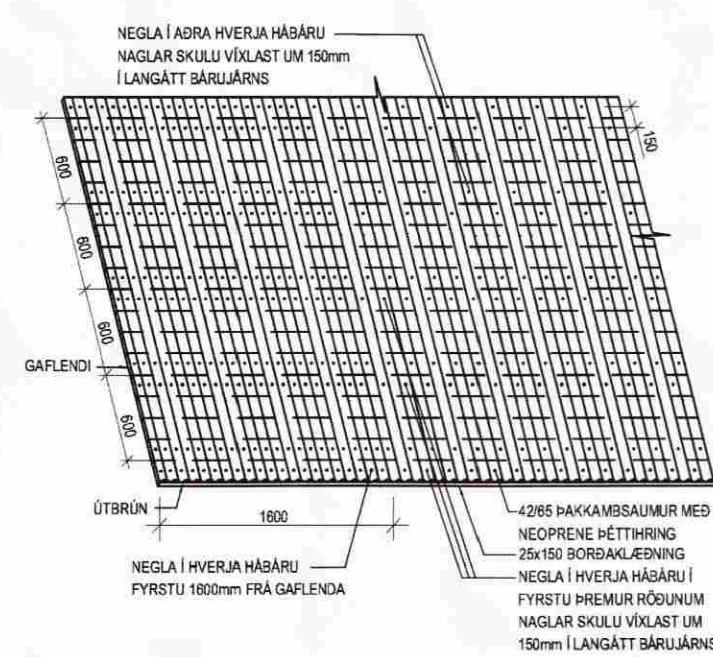

FESTING ÞAKKLÆÐNINGAR:

BORDKLÆÐNINGU 25x150, SKAL NEGLA VIÐ SPERRUR MED HEITGALV. KAMBSAUM 31/75. HVERT BORD SKAL NEGLA MED 4 STK Í HVERJA SPERRU 1,6m FERNING Á HORNUM BYGGINGAR EN ANNARS 3 STK Í HVERJA SPERRU

FESTINGAR

- F1 2 VINKLAR 90 FULLNEGLDIR MED KAMBSAUM NEGLDIR MED KAMBSAUM 40/40
- F2 ÞJÁLKASKÓR 48x166 FULLNEGLDIR MED KAMBSAUM 40/40
- F3 2 VINKLAR 105 MED STYRKINGU FULL NEGLDIR BAÐU MEGIN + 2 BOLTAR M12 Í GEGNUM VINKLA INN Í STEYPU INNLÍMDIR MED TVEGGJA ÞÁTTA LÍMI, FESTILENGD 120mm