

Samp. 23.10.2001
BYGGINGARFULLTRÚI
 GRÍMSNES OG GRÁFNINGSHEPPS
Vilmar Einarsson

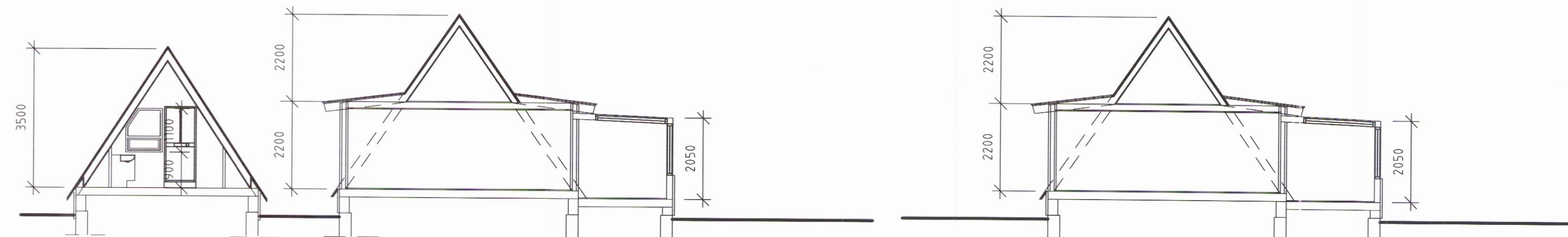

SNID B-B

SNID A-A

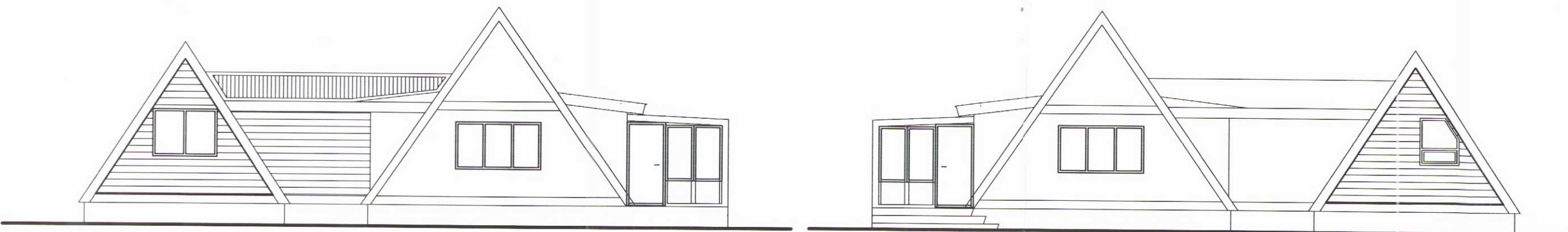

SUÐVESTUR

NORÐAUSTUR

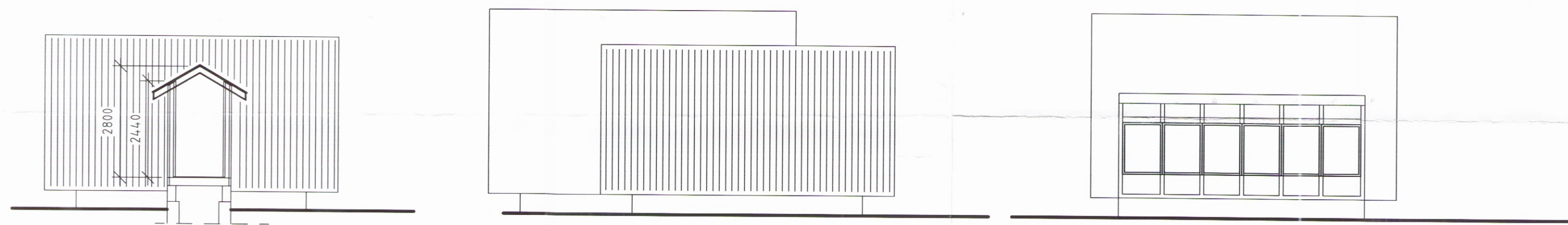

SNID C-C

NORÐVESTUR

SUÐAUSTUR

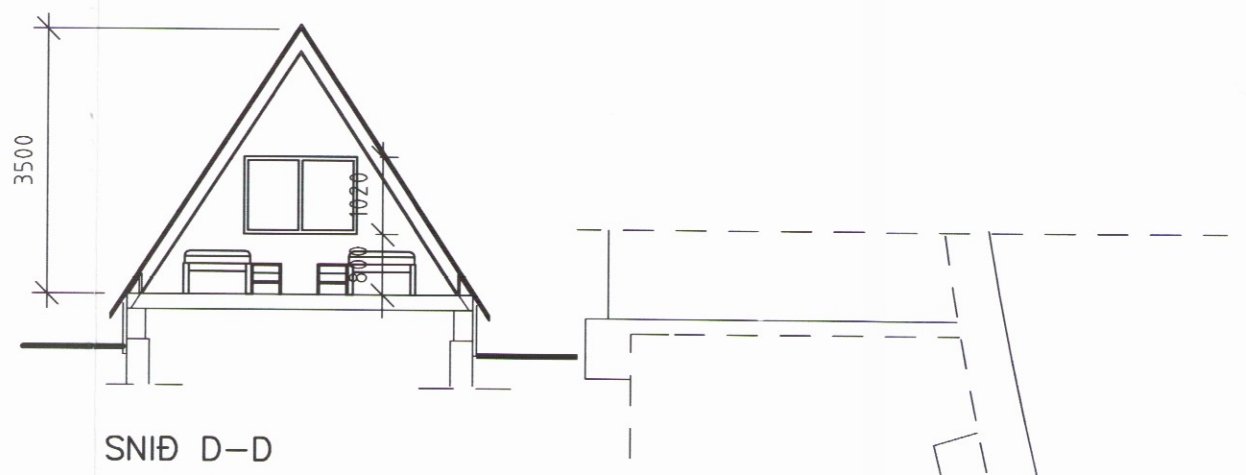
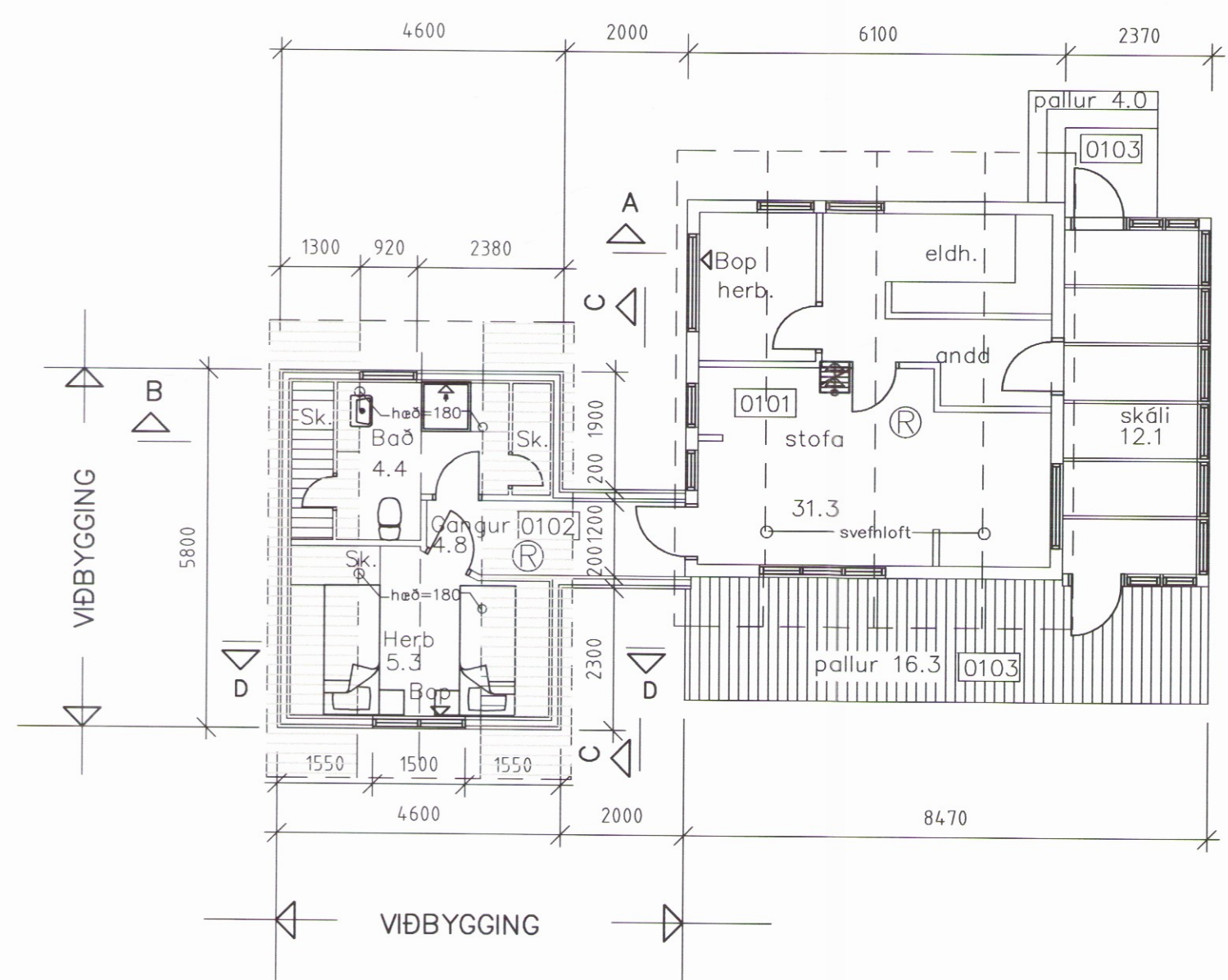

SNID D-D

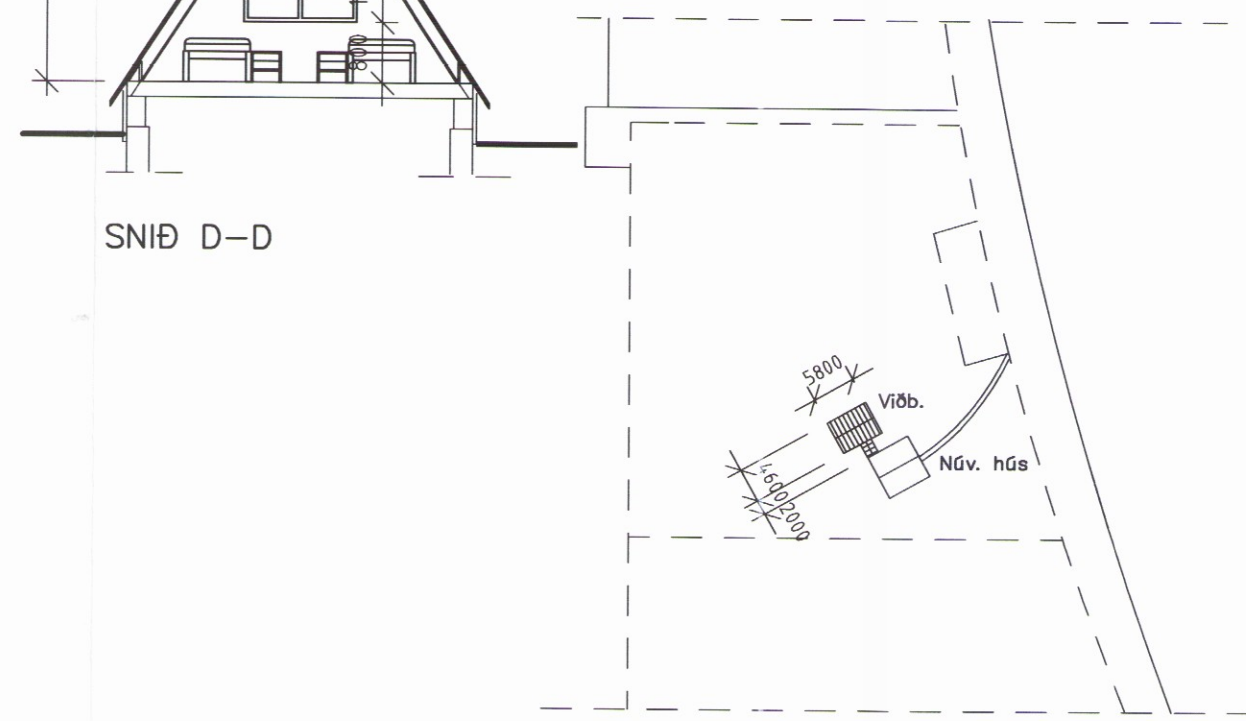

AFSTÖÐUMYND
 enginn mælikvarði.

BYGGINGARLÝSING:

VIÐBYGGING:
 Byggt er herbergi, gangur og bað við húsið.
 Gólfbitar eru úr 50x200mm gagnvörðu timbri, undirstöðudregarar eru 2x50x200mm gagnvarið timbur fest á undirstöður úr steinsteypu. Gólfbitar lokist að neðan með olíusoðnu masoníti eða músaneti. Í gólfbita er einangrað með steinullareinangrun. Ofan á bita komi 22mm spónaplata og þar á ofan gólfefni.
 Veggir í millib. eru byggðir úr timburgrind 50x150, utan á kemur 12mm vatnsh. krossviður, þá afréttigrind, þá panel. Inn í grind er einangrað með 125 mm steinullareinangrun, þar innan á kemur rakavarnarlag, þá afréttingarlistar og að lokum panelklæðning.

Sperrur eru 175mm c/c 600 þéttklæddar að ofan með 25x150mm borðaklæðningu, þá þakpappi og að lokum sama þakefni og á núv. húsi. Upp í sperrur er einangrað með 150mm steinullareinangrun með vindpappa að ofan, þar undir kemur rakavarnarlag (Pólplast), afréttingarlisti og að lokum panelklæðning. Loftun þaks er yfir einangun og út.

Í húsið komi reykskynjarar og slökkvitæki að fyrirmælum slökkviliðsstjóra. Viðbygging samræmist núverandi húsi, hvað áferð hæðir og stærðir varðar.

Sjá að öðru leiti verkfræðiteikningar.
 STÆRÐIR: NÚV. HÚS: 51.30 m² 112.90m³
 VIÐBYGGING: 29.90m² 55.10m³

Vilmar Einarsson 040344-3309

TEIKNISTOFA A.V.J.

HÍÐASMÁRA 14, 200 KÓPAVOGI
 Sími: 554-0673 Fax: 554-0571

Aðalsteinn V. Júlíusson
 Byggingateknifræðingur M.T.F.Í
 Stuðlaseli 18, 109 Reykjavík
 Kt: 040344-3309

VERKHEITI: Sumarhús Farbraut 13 Grímsneshr.--VIÐBYGGING			
HEITI TEIKNINGAR: Grunnmynd, útlit, snið og afstöðumynd			VERK.NR. 011205
			TEIKNING.NR. 1300
HANNAÐ AVJ	TEIKNAD A.V.J	YFIRFARID	DAGS 081001
BREYTT	1	2	3
			KVARDI 1:100