

suður

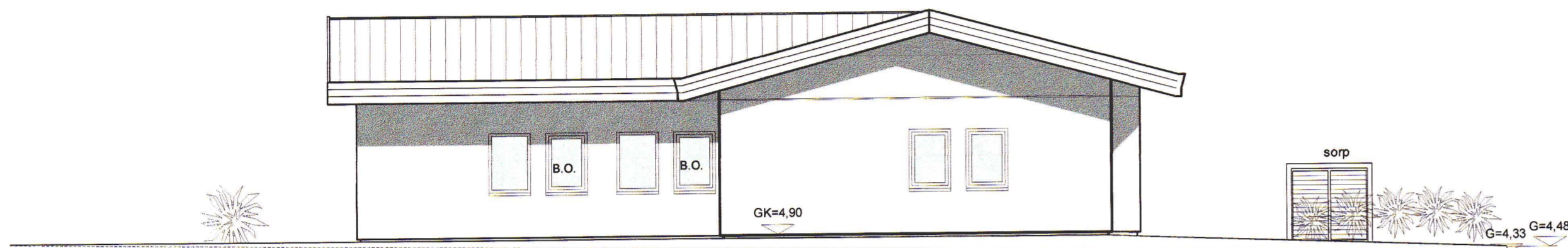

norður

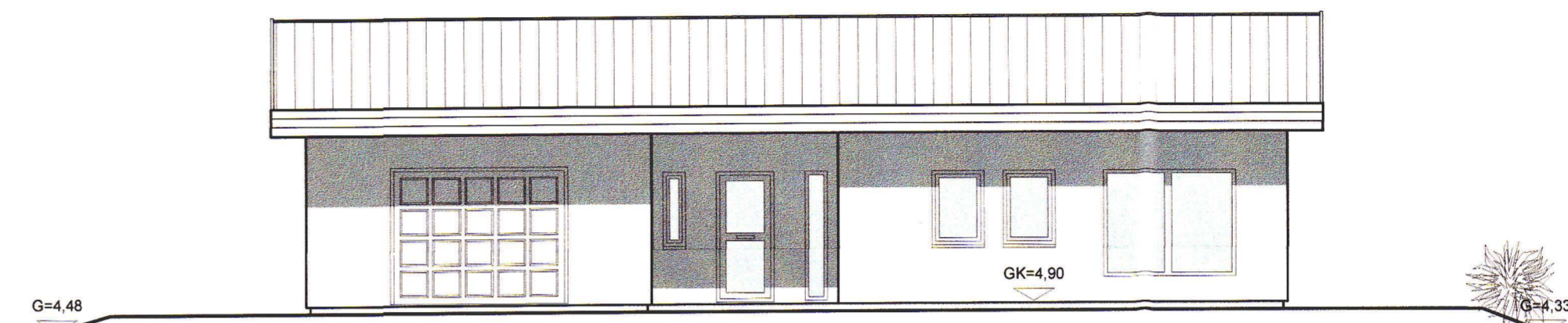

austur

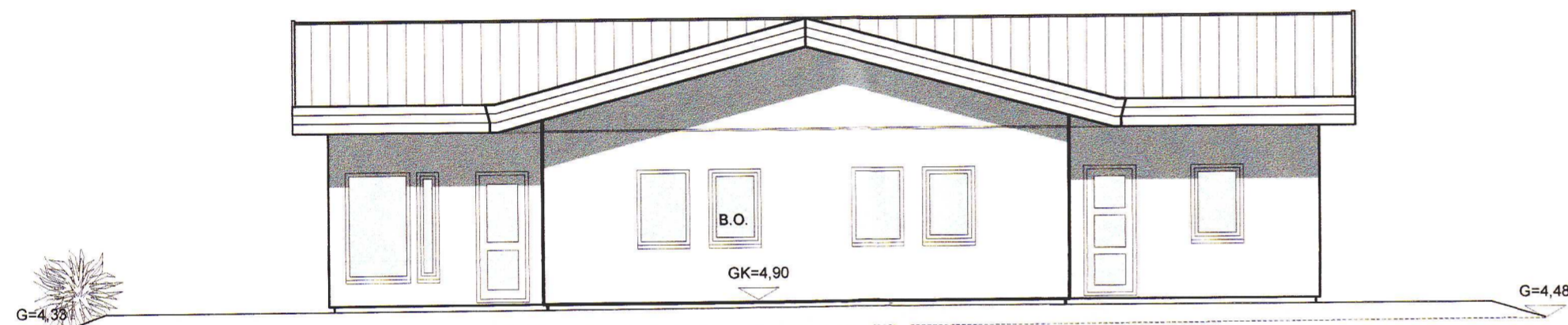

vestur

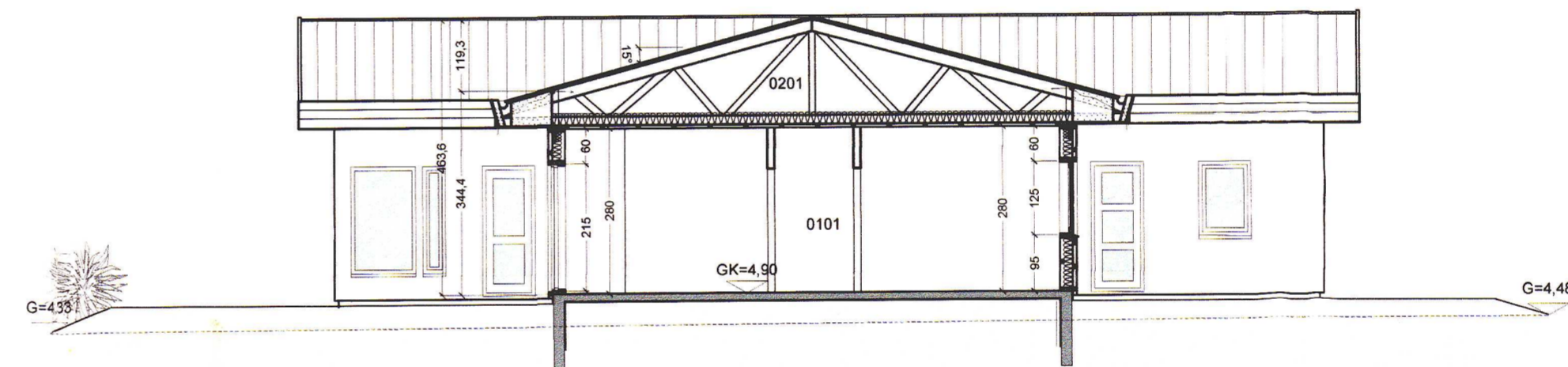

snið b-b

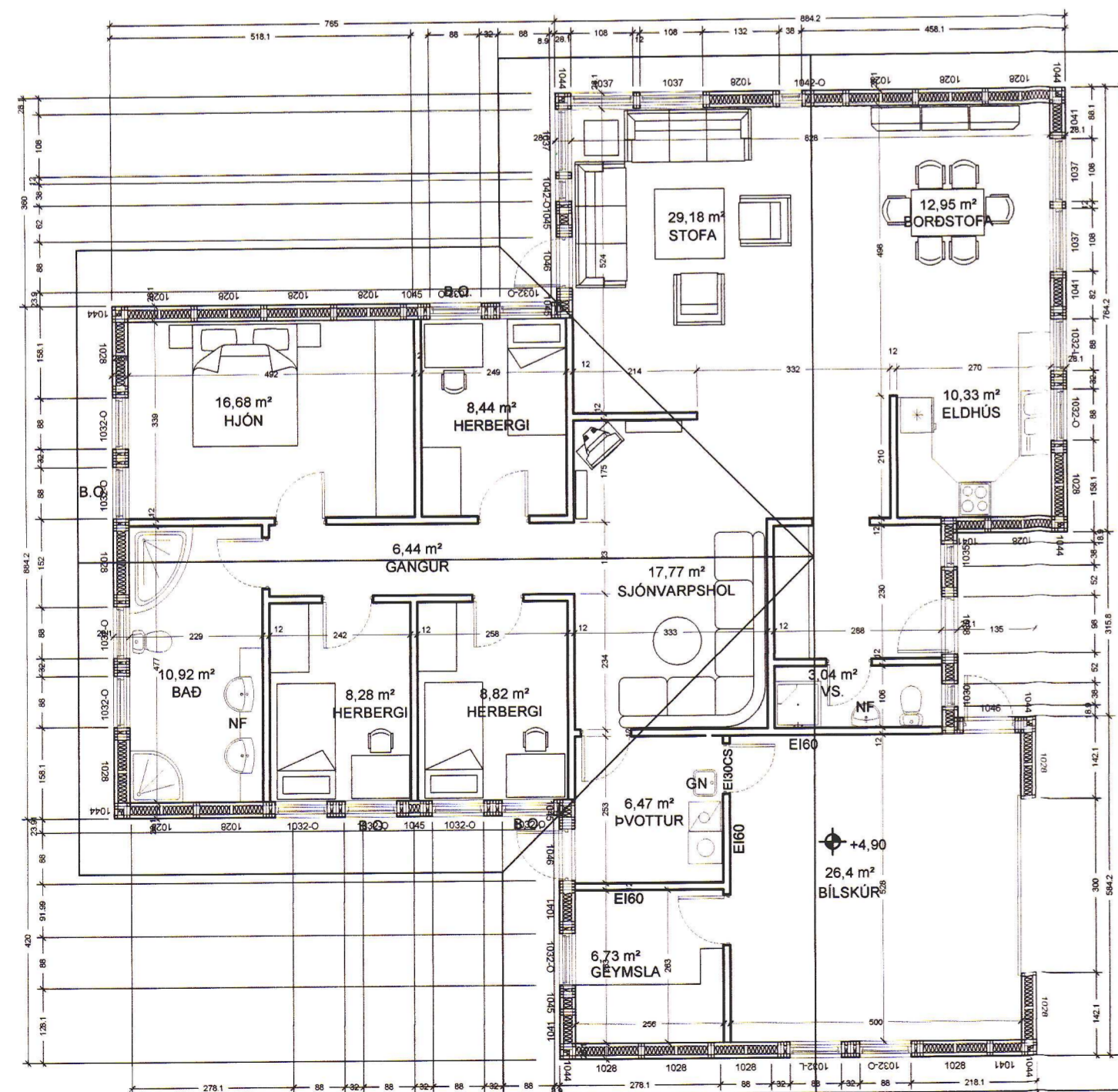

GRUNNMYND
205 m²

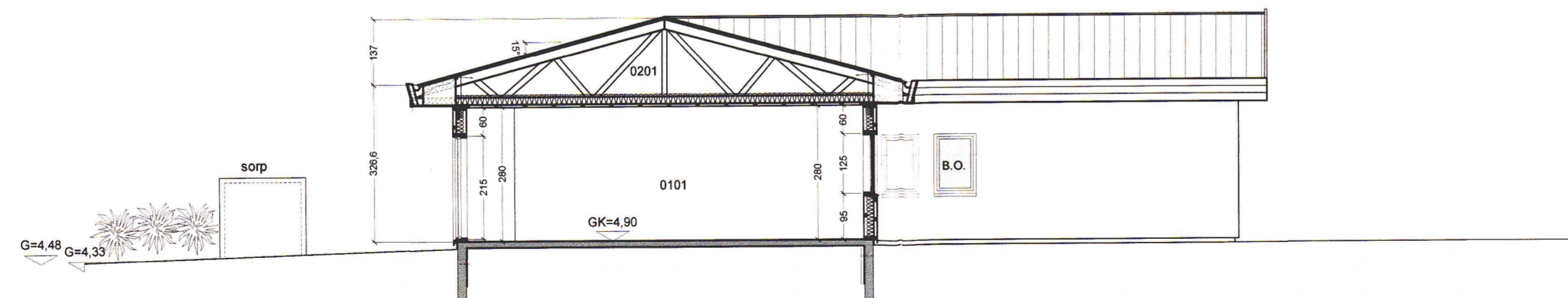

snið a-a

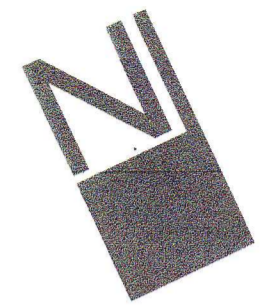

TÁKN

- NF = Nikurfell
 - LR = Loftrásing
 - PK = Póskassar
 - NL = Neyðarjós
 - VLR = Vélknúin loftrásing
 - R = Reykaskýrtel
 - ÚT = Marktur útgangur
 - ♿ = Bilsæð fyrir fæstaða
 - BO = Björgunarpopp
 - ♻️ = Féltsligi við björgunarpopp
 - 20 m = Brunnastanga
- ELDVARNAMERKINGAR
- REI 60 = Bærnið 600 eða 800 veggur
 - EI 60 = A60 eða B60 veggur
 - R60 = Barkur í 60 mínútur, l.d. síða eða bl.
 - EI30 = B30 hurð eða veggur
 - EI30 CS = B30 S (rykþétt og skjólfokandi)
 - EI60 CS = A60 eða B60 hurð
 - E 30 = F30 gar
 - ECS 30 = er dönnunarteg efn
 - A = er dönnunarteg efn
 - B = er dönnunarteg efn (d.d. tröður)

BREYTING

A:

BYGGINGARLÝSING

Húsið er tveggja þátta einbýlishús. Orðið tveggja þátta nær yfir byggingu sem byggð úr timri og er klædd að utan með utanhúsklæðningu sem hefur lágildi steinhúss. Sökkjar, botnplata eru staðsteypt með járnþentri steinsteypu. Burðarvirki hússins er úr timburgrind og bakvirkio er úr kraftsperrum. Útveggir eru einangraðir með 150mm steinull og kraftsperrubak er einangrað með 250mm lausull sem blásið er í hvert sperrubil. Lausullin skal dreifast jafnt í hvert sperrubil samkvæmt sérteikningu arkitekts. Sérstökú manngopi er komið fyrir í anddyri. Gler í gluggum er tvöfalt K-gler. Útveggir eru klæddir 12mm þykkri Viroc utanhúsklæðningu (sjá meðfylgjandi gögn um vottun). Plötur eru límdar saman á samskiptum og festar við timburgrind með heitgalvaniseruðum nöglum. Raufar fyrir þennslu eru teknar í kverkum og á hornum. Viroc plötur eru síðan grunnaðar og múraðar með steindri áferð. Litaáferð er ljós og dökk. Kraftsperrubak er klætt stölluðu stáli. Allar klæðningar eru úr efni í flokki 1. Reykskjningar eru í bilskúr og í íbúðaryrmum.

KÖLNUNARTÖLUR

U-gildi útvegja	0.40W/m²K
U-gildi þaks	0.20W/m²K
U-gildi útvegja meðaltal	0.85W/m²K
U-gildi lugga	2.00W/m²K
U-gildi hurða	3.00W/m²K

TEIKNAD

- sol
- MKV.
- 1:100
- DAGSETNING
- 15.02.2005
- BLAÐ
- 1 AF 2