

SAMÞYKKT PANN 10-3-2005
 BYGGINGAFULLTRÚINN
 Í FLÓA

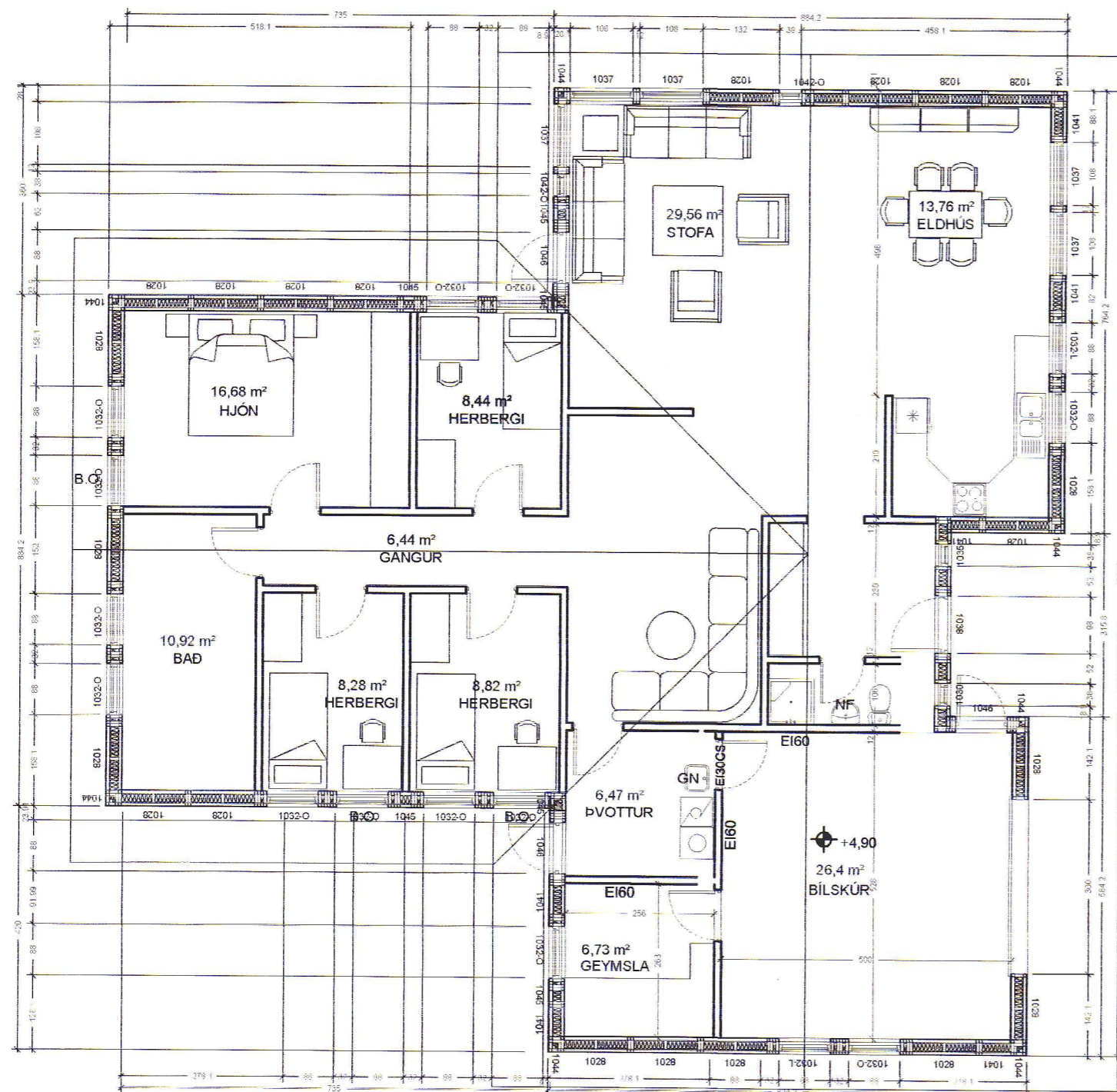

205 m²

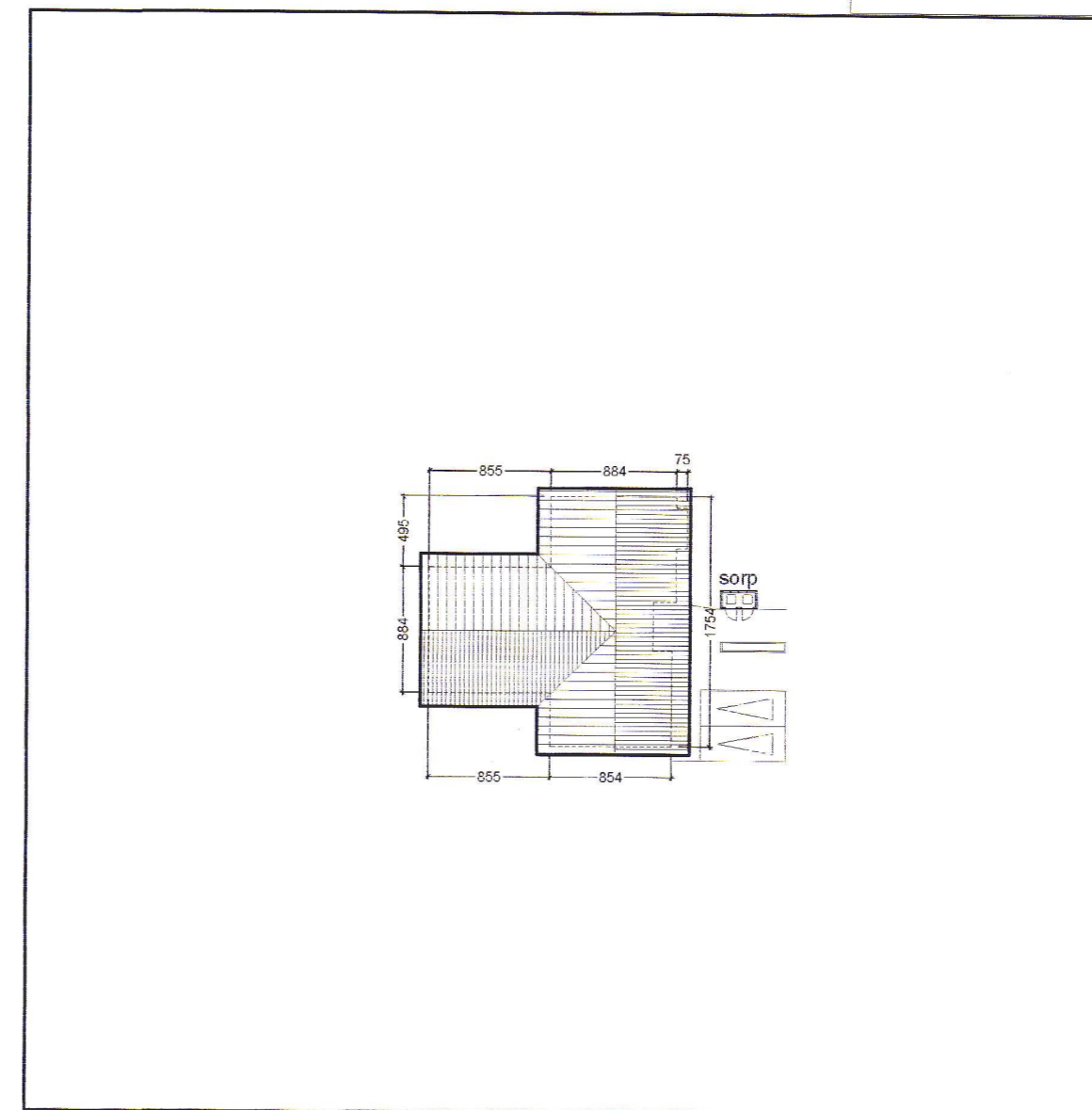

AFSTÖÐUMYND 1:500

BYGGINGARLÝSING

Húsið er tveggja þátta einbýlishús. Orðið tveggja þátta nær yfir byggingu sem byggð úr timbri og er klædd að utan með utanhúsklæðningu sem hefur igildi steinhúss. Sökkjar, botnplata eru staðsteypt með járnþentri steinsteypu. Burðarvirki hússins er úr timburgrind og þakvirkið er úr kraftsperrum. Útveggir eru einangraðir með 150mm steinull og kraftsperrupak er einangrað með 250mm lausull, sem blásið er í kvört sperrubíl. Lausullin skal dreifast jafnt í hvert sperrubíl samkvæmt sérteikningu arkitekts. Sérstöku mannopi er komið fyrir í anddyri. Gler í gluggum er tvöfalt K-gler. Útveggir eru klæddir 12mm þykkri Viroc utanhúsklæðningu (sjá meðfylgjandi gögn um vottun) Plöturnar eru límdar saman á samskiptum og festar við timburgrind með heitgalvaniseruðum nöglum. Raufar fyrir þennslu eru teknar í kverkum og á hornum. Viroc plötur eru síðan grunnaðar og múraðar með steindri áferð. Litaáferð er ljós og dökk. Kraftsperrupak er klætt stölluðu stáli. Allar klæðningar eru úr efni í flokki 1. Reykskynjarar eru í bílskúr og í íbúðarrýmum.

KÓLNUNARTÖLUR

U-gildi útveggja	0.40W/m ² K
U-gildi þaks	0.20W/m ² K
U-gildi útveggja meðaltal	0.85W/m ² K
U-gildi lugga	2.00W/m ² K
U-gildi hurða	3.00W/m ² K

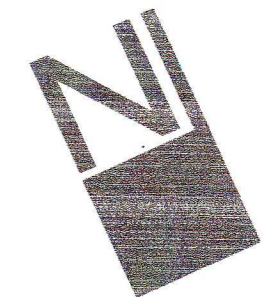

TÁKN

- NF = Niðurfall
- LR = Lofttræsting
- PK = Póstkassar
- NL = Neyðarljós
- VLR = Vélknúin lofttræsting
- R = Reykskynjari
- ◀ ÚT = Merktur útgangur
- ☐ = Bílastæði fyrir fatlaða
- BO = Björgunarop
- ▶ = Felliástigi við björgunarop
- ☉ = Brunnaslanga

- ELDVARNAMERKINGAR
- REI 60 = Berandi A60 eða B60 veggur
 - EI 60 = A60 eða B60 veggur
 - R60 = Burur í 60 mínútur, t.d. súla eða bit.
 - EI30 = B30 hurð eða veggur
 - EI30 CS = B30 S (reykþétt og spjökandi)
 - EI60 CS = A60 eða B60 hurð
 - E 30 = F30 gler
 - ECS 30 = er óbrannandi efni
 - A = er brannandi efni (t.d. timbur)
 - B = er brannandi efni (t.d. timbur)

BREYTING

A:

TEIKNAD

sol

MKV.

1:100/1:500

DAGSETNING

15.02.2005

BLAD

AF 3

GLÓRA
 KRÍUMÝRI HRAUNGERÐISHREPPI
 GRUNNMYND
 KRISTINN RAGNARSSON arkitekt EHF.
 KRISTINN RAGNARSSON - Kt. 120944.2669 - t11kristinn@simnet.is
 TEIKNISTOFAN SMÍÐJUVEGI 11 - 200 KÓPAVOGI - ÍSLAND - S. 564.2255 - FAX 544.4225