Lagnir í jörð
Grunnmynd mkv. 1:50

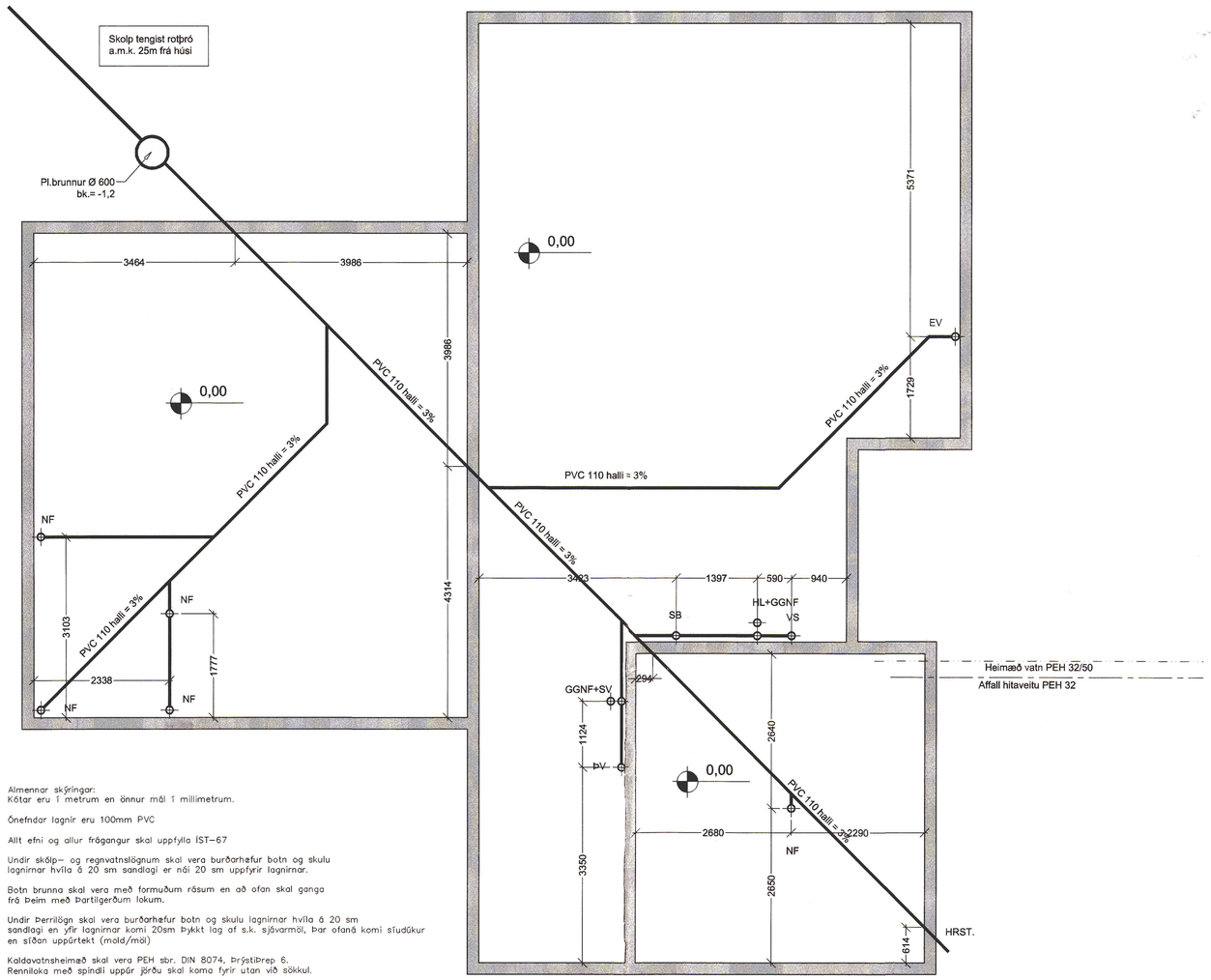

Almennar skýringar:
Kótar eru í metrum en önnur mál í millimetrum.

Önefndar lagnir eru 100mm PVC

Allt efni og allur frágangur skal uppfylla ÍST–67

Undir skólp– og regnvatnslögnum skal vera burðarhæfur botn og skulu lagnirnar hvíla á 20 sm sandlagi er nái 20 sm uppfyrir lagnirnar.

Botn brunna skal vera með formuðum rásum en að ofan skal ganga frá þeim með þartilgerðum lokum.

Undir þerrilögn skal vera burðarhæfur botn og skulu lagnirnar hvíla á 20 sm sandlagi en yfir lagnirnar komi 20sm þykkt lag af s.k. sjávarmöl, þar ofaná komi síudúkur en síðan uppúrtekt (mold/möl)

Kaldavatnsheimæð skal vera PEH sbr. DIN 8074, Þrýstiþrep 6.
Rennilloka með spindli uppúr jörðu skal koma fyrir utan við sökkul.

Skammstafanir:
BR : Brunnur
þN : Þakniðurfall
St : Steinlögn
PVC : Lögn úr stífu poly vinilclorid.
PEH : Lögn úr high densiti polyethylene

SAMÞYKKT ÞANN 10-3-2025
SYGGINGARFULLTRÚINN
Í FLÓA

ÚTGÁFUFERILL

NÚMER:	DAGS.	SKÝRINGAR:	UNNIÐ:

DAGS.	SAMRÆM.HÖNNUÐUR

EMIL ÞÓR GUÐMUNDSSON
FTFI
LÆKJASMÁRA 98
200 KÓPAVOGUR
SÍMI: 544 4004
GSM: 898 9517
NETFANG: emil@emil.is
kt: 280456-3499

HEITI VERKS:
Glóra 3

HEITI TEIKNINGAR:
Lagnir í jörð

MKV:	DAGS.	VERK NR	
1:50	28/02/05	GL3	
TEIKNAÐ: EÞG	YFIRFARIÐ EÞG	SAMÞYKKT EÞG	NR. TEIKNINGAR L01
DAGS.UNDIRSKR.	NAFN HÖNNUÐAR EMIL ÞÓR GUÐMUNDSSON		
UNDIRSKR.HÖNNUÐAR			ÚTGÁFA