

GRUNNMYND HÆÐAR

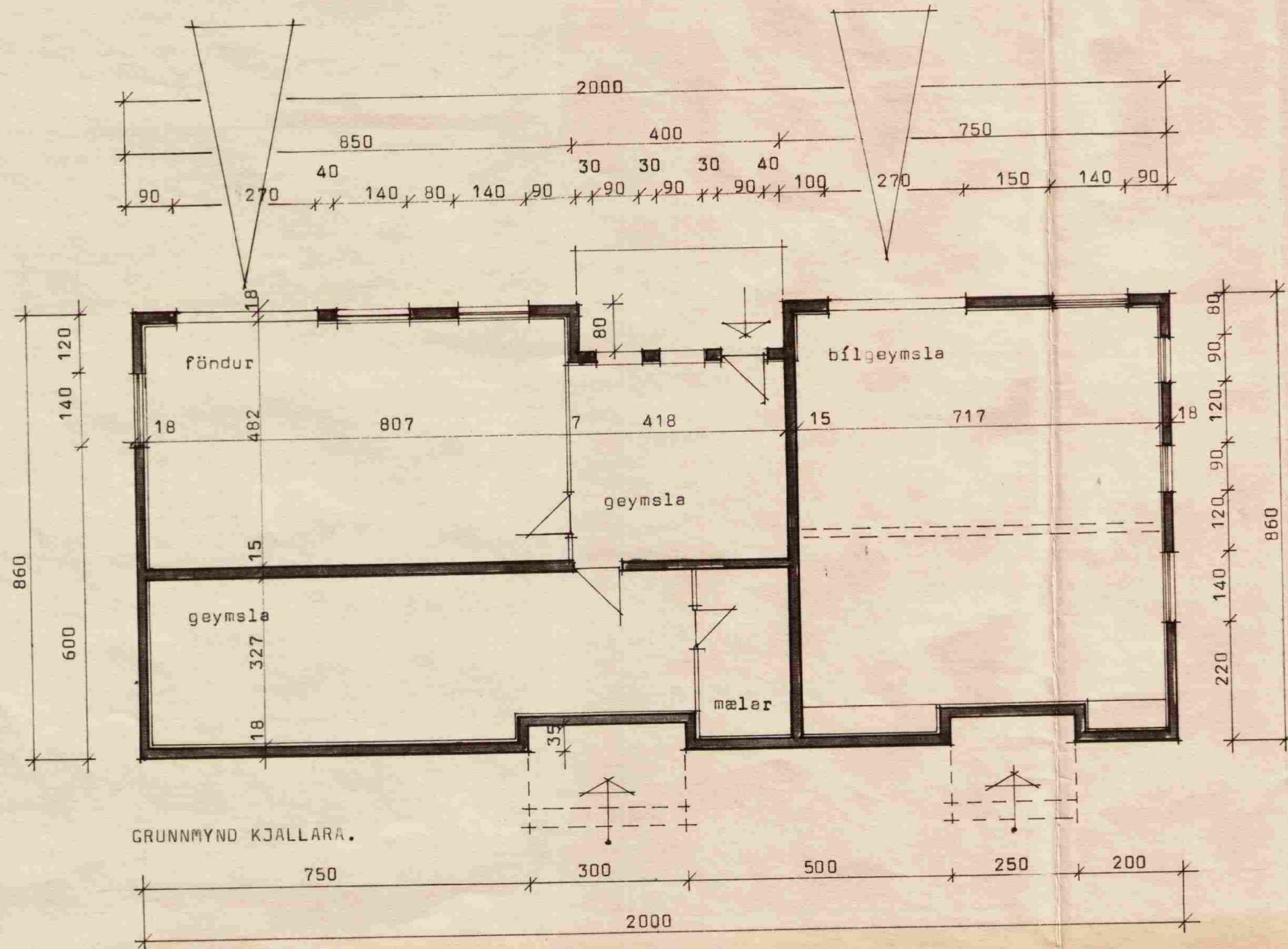
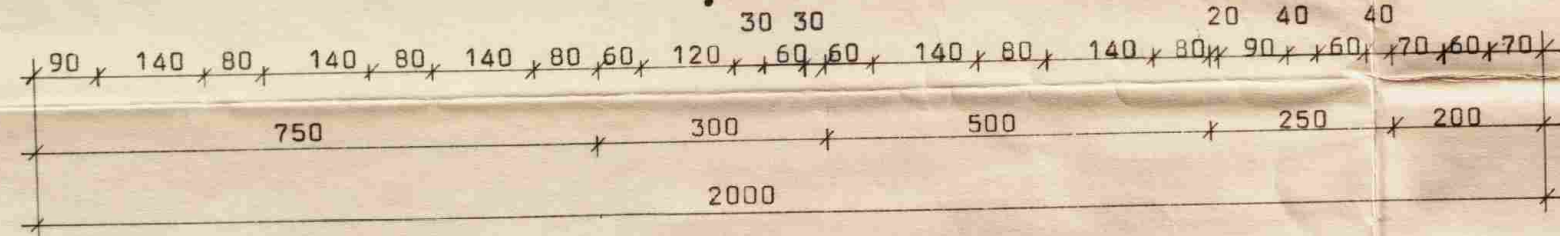

GRUNNMYND KJALLARA.

BL BYGGINGASTOFNUN LANDBÚNADARINS
LAUGAVEGI 120, REYKJAVÍK, SÍMI 25444

Stóri Háls, Grafningi, Árn.,
Íbúðarhús úr steinsteypu.
Grunnmyndir
stærð: flatarm. hæðar 163^{m²}
" kjallara 163^{m²}. rúmm. 1014.6^{m³}

TEIKN. NR. 06-3466-1
BREYTT FRÁ 01-3307
MÆLIKVARDI 1:100
DAGSETNING 22.5.1980
TEIKNAD P.B.