

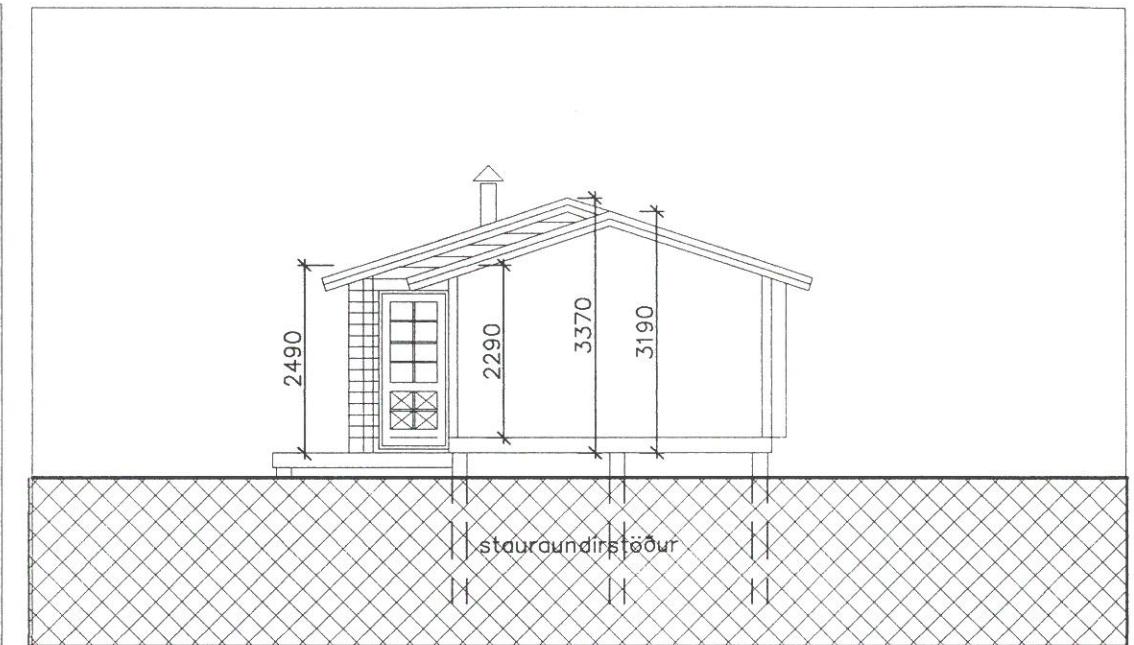

Hilmar Einarsson

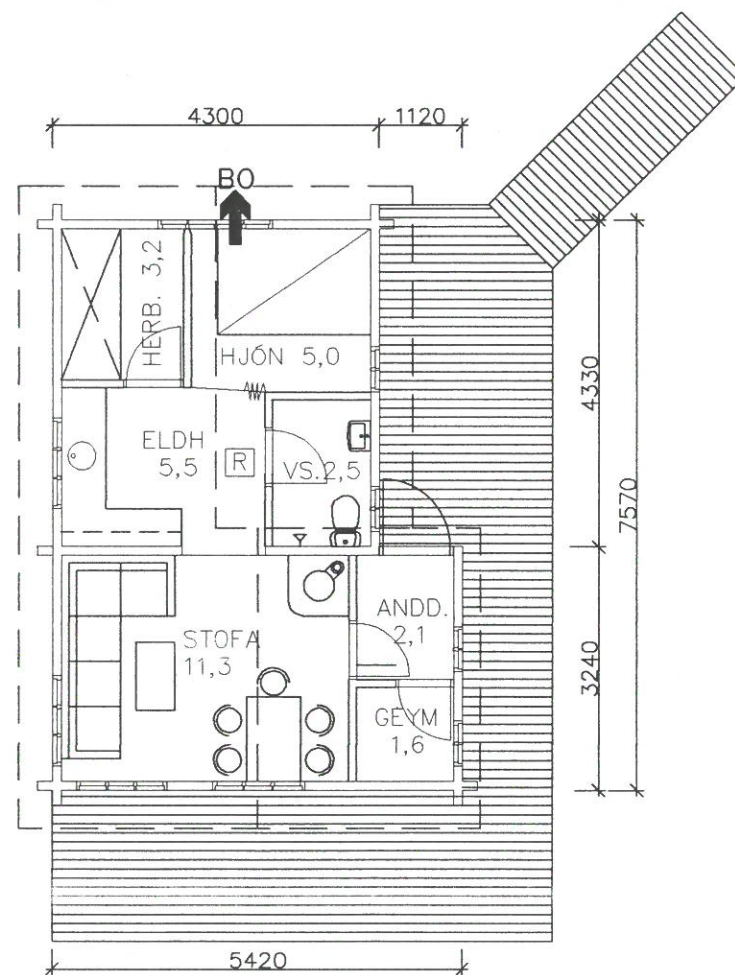

SKÝRINGAR

HÚSIÐ ER SUMARHÚS ÚR TIMBRI.
 UNDIRSTÖÐUR ERU NIÐURREKNIR STAURAR OG OFAN
 Á ÞÁ KOMA BURÐARBITAR
 ÚTVEGGIR ERU BYGGÐIR ÚR GEGNHEILUM BJÁLKUM
 EN ÞAK ER HEFÐBUNDIÐ JÁRNVARIÐ TIMBURÞAK.

BJÖRGUNAROP 75x120cm ER ÚR HJÓNAHERBERGI.
 REYKSKYNJARI [R] ER Í LOFTI, OG SETJA SKAL UPP HAND-
 SLÖKKVIÐTÆKI OG ELDVARNARTEPPI Í SAMRÁÐI VIÐ SLÖKKVILÐS-
 STJÓRA

STÆRÐIR: FLATARMÁ BRÚTTÓ 36,1 m²
 RÚMMÁL BRÚTTÓ 104,2 m³

VERKEFNI.	SUMARBÚSTAÐUR Í LANDI GRÍMSTAÐA	BLAÐ NR.	A 01
	GRAFNINGSHREPPI ÁRNESSÝSLU, LÖÐ NR. 1	MKV.	1:100
ADALTEIKNING:	GRUNNMYND OG ÞVERSNIÐ	TEIKNAD.	E.I.
	<i>Erlingur Ingvason</i>	DAGS.	25.04.1998
ERLINGUR INGVASON	GRASHAGA 3A SELFOSSI	SÍMI	482-2292