

Árbakki - Bláskógabyggð L.nr.167197 Stgr.1810-0010
 Helstu stærðir:
 Lóð..... 4588,0 m2
 Brúttó flatarmál Mhl.01 1.hæð..... 172,4 m2
 Brúttó flatarmál Mhl.01 2.hæð..... 89,5 m2
 Alls brúttó flatarmál 261,9m2
 Brúttó rúmmál mhl. 01 785,4 m3
 Nýtingarhlutfall 481,4/4588= 0,10

Umhverfis- og tæknisvið Uppsveita
Samþykkt
 30. maí 2018
 Davíð Þrándur
 Byggingarfulltrúi

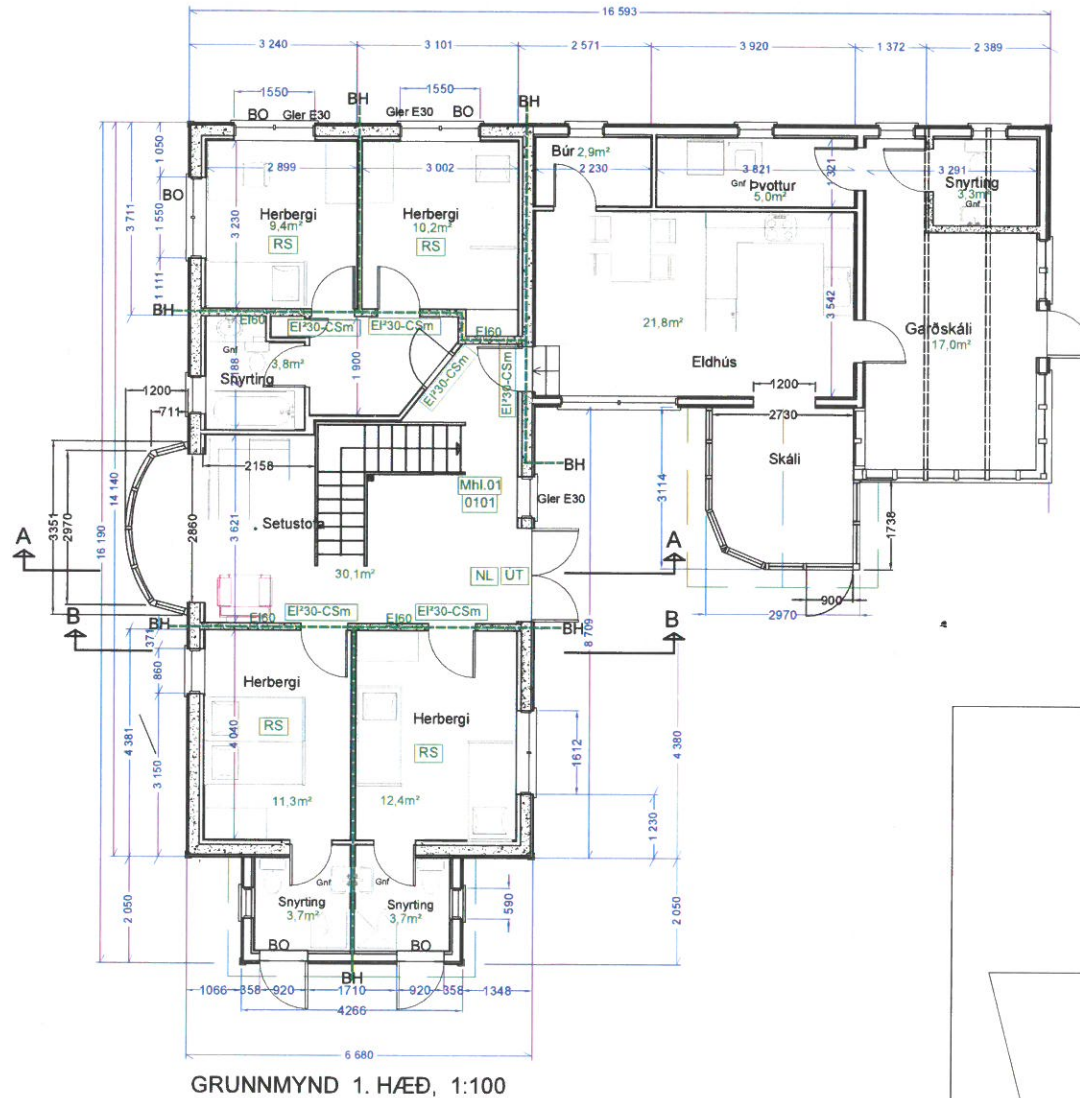

BYGGINGAR OG BRUNAVARNALÝSING

NÚVERANDI BYGGING: Núverandi bygging er steinhús með uppstólðu timburþaki, byggt um miðja síðustu öld, á einni hæð. Þakplata / hæðarskil er steinsteyppt amk REI-30. Fyrirhugað er að reisa nýtt þak með nýtanlegu risi með fjórum gistiherbergjum. Þak er hefðbundnið timburburðarvirki REI60, einangrað með 200 mm steinull og klætt bárujarni að utan en með gífsklæðningum í fl. 1 að innan. Útveggir eru úr 45 x 145 mm grind, klæddir að utan með 9 mm furukrossvið, þá 19 mm lektum og loks bárujarni í fl. 1. Í grind kemur 150 mmSteimullareinangrun, þá rakasperra og 45 mm lagnagrind og loks gífsplötuklæðning í fl. 1. Innveggir milli herbergja eru einangraðir og klæddir með gífsplötum amk. EI60 með amk EI2-30CSm hurðum. Brunaslanga skal vera í rýmingarleið og slökkvitæki staðsett í samráði við slökkviliðstjóra. Steinull í REI60 þaki skal festa með 2 mm stálvir c/c 300 mm. Snyrtingar eru með sturtum með niðurfalli í gólfi. Allar snyrtingar skulu vera með loftum út, ef ekki um glugga, þá vélrænt útsog. Sjálfstæðar rýmingarleiðir eru úr öllum herbergjum byggingarinnar. Sjálfvirk brunaviðvörnarkerfi komi í húsið með stjórnsíð í anddyri, hannað og uppsett skv. reglum Mannvirkjastofnunar og ÍST.EN 54. Öll gistiherbergi skulu hafa reykskynjara, sem skulu vera í samræmi við ÍST EN 14604. Uppdráttur sem sýni útgönguleiðir skal vera uppsettur á vegg eða hurð allra gistiherbergja ásamt upplýsingum um viðbrögð gesta við eldsvoða.

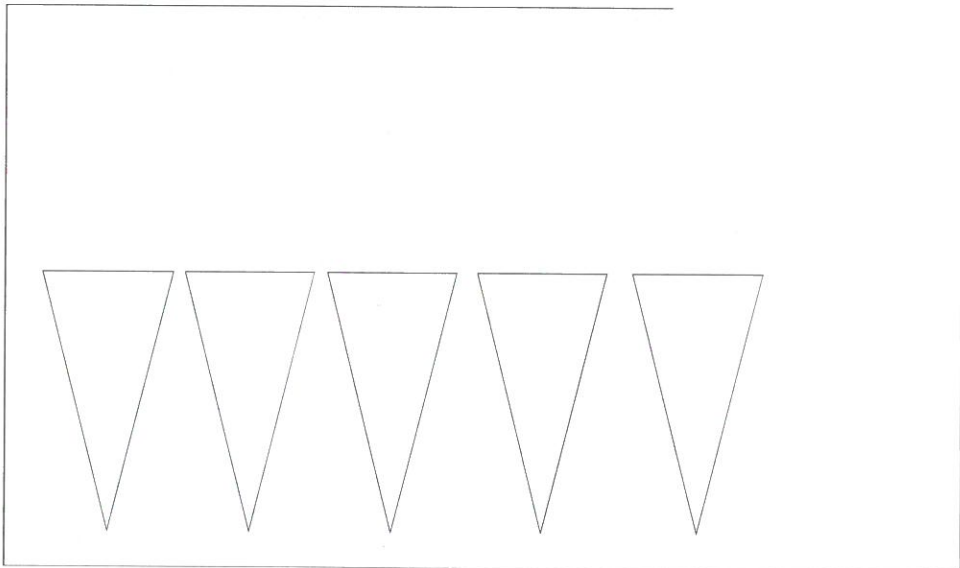

SKÝRINGAR:

- BH = Brunahólfun
- BS = Brunaslanga
- NL = Neyðarlýsing
- ÚT = Ljósamerking á útgöngum
- BO = Björgunarop (fritt op amk 0.6x0,9m btx)
- RS = Reykskynjari
- RL = Reyklosun við stigahús um opnanleg fög eða svalahurð
- Gnf = Gólfniðurfall
- LR = Loftrás út úr gluggalausum rými

BRUNAVARNALÝSING

NOTKUN HÚSSINS
 Fyrirhugað er að í húsinu verði rekið gistiheimili í 8 tveggja manna herbergjum, fjögur á hvort hæð. Alls er reiknað með gestafjölda allt að 16 manns samtímis.

BRUNAPÓL BURÐARVIRKIS
 Burðarvirki neðri hæðar hússins er járnþent steinsteypa, gólf og milliþata eru steinsteyppt. Þak er timburþak, klætt með borðklæðningu þakþappa og bárujarni í fl. T. Burðarvirki hússins upplýfir R60, en hæðarskil amk. REI60. Þak lægri byggina, eldhúss og snyrtinga við súlufalli skal vera REI60 amk 6.0 m út frá hæmi byggingum. Gler í gluggum í innhomi við eldhús skal vera E30 í öðrum gluggum eða E15 í báðum. Skrikvarnar skulu vera á þökum þar sem flóttaleiðir liggja út á þak.

BRUNASAMSTÆÐUR OG BRUNAHÓLF
 Húsið allt verður ein brunasamstæða. Skipting hússins í brunahólf er sýnd á uppráttum, en brunahólfun er eftirfarandi:
 Eldhússlíma og tilheyrandi rými á 1. hæð er sjálfstætt brunahólf EI30/EICS30
 Gistiherbergi eru sjálfstætt brunahólf EI30/EICS30
 Þar sem málveggar brunahólfandi hurðir þurfa að standa opnar um einhvern tíma skal setja segulgríp tengt brunaviðvörnarkerfi.

FLÓTTALEIÐIR
 Tvær óháðar flóttaleiðir eru frá öllum rýmum og flóttaleið í næsta útgang eða næsta brunahólf er ekki lengri en 25 m. Uppdráttur sem sýni útgönguleiðir skal festur á vegg í öllum gistiherbergjum ásamt upplýsingum um viðbrögð við eldsvoða.

KLÆDNINGAR
 Allar loft- og veggklæðningar innanhúss verði í fl. 1. Skipt verði um klæðningar sem ekki uppfylla flokk 1 þegar kemur að eðlilegri endurnýjun og viðhaldi. Gólfefni á flóttaleiðum skal uppfylla flokk G.

BRUNAVIÐVÖRUNARKERFI
 Reykskynjarar tengdir viðvörnarkerfi komi í öll gistiherbergi í samræmi við ÍST EN 14604 og viðeigandi skynjarar í eldhúsi.

NEYÐARLÝSING OG ÚT-LJÓŠ
 Í húsinu eru viðurkennd ÚT-ljós sem sýna á einfaldan af auðskiljanlegan hátt flóttaleiðir út úr húsinu. ÚT-ljós og neyðarlýsing skal vera í samræmi við byggingarreglugerð og ÍST EN 1838. Í öllum megin flóttaleiðum skal vera ÚT- og neyðarlýsingssk. ÍST EN 1838.

SLÖKKVITÆKI OG SLÖNGUKEFLI
 Handslökkvitæki skulu vera á göngum og öðrum stöðum skv. leiðbeiningum Brunamálastofnunar og kröfum eldvarnartillitsáðila. Slöngukefli 15m er efi hæð.

REYKLOSUN
 Enginn sérstakur reyklosunarbúnaður verður í húsinu, en gera má hins vegar ráð fyrir að auðvelt sé fyrir slökkvilið að reyklosa húsið með því að opna aðiggjandi gluggaröyr og koma fyrir reykblásurum.

LOFTRÆSIKERFI
 Loftþræsing er almennt um opnanlega glugga þar sem því verður veð komið. Vélræn loftþræsing í snyrtingum og eldhúsi skulu vera í samræmi við ákvæði í byggingarreglugerð.

BRUNABÉTTINGAR
 Göllum kröngum loftþræsistokka og lagnir sem ganga í gegnum brunahólfandi veggir og hæðarskil verði lokað á þann hátt að höfnum skerðist ekki á neim hátt. Þéttleini sem notuð verða til verkisins skulu notuð á viðeigandi hátt skv. fyrirmælum framleiðanda eða seljanda efnaða og vera viðurkennd af Brunamálastofnun.

EFTIRLIT OG VIÐHALD MEÐ BRUNAVÖRNUM Í HÚSINU
 Um eigið eftirlit eigenda og forráðamanna með brunavörnum í húsinu gildir reglugerð nr. 200.

Breyting: A- 03.11.2014-Gluggum og kvistum breytt, eldvarnamerkingar og brunavarnalýsing.
 B-14.10.2016: Stækkun setustofu, eldhúss og breytt skyggni v/ anddyri.
 C-19.05.2017- Bætt við texta vegna brunavarna í Brunavarnalýsingu.
 D- 09.10.2017-Reyndartekning, stiga br. ofl
 E- 20.08.2018-Veggur/lokun við stiga með hurð
 F- 08.05.2021-Skáli v/Eldhús stækkaður um 1,7 m2 rúmmálsstækkun er 4,4 m3.

M.V.M
MANNVIRKJAMEISTARINN EHF
 Laxalind 2 stefanlax2@simnet.is
 GSM:848-1316

ÁRBAKKI, BLÁSKÓGABYGGÐ
 Grunnmynd 1.hæð
 Kópavogi 20.07.2014.....010251-4359
 Verkefni númer 0509 Teikning nr.0509-MVM-1002-F