

SAMÞYKKT
 10 JUNI 2009
Ólafur Kjartan
 Byggingafulltrúi uppsv. Árnæssýslu og Flóahf.

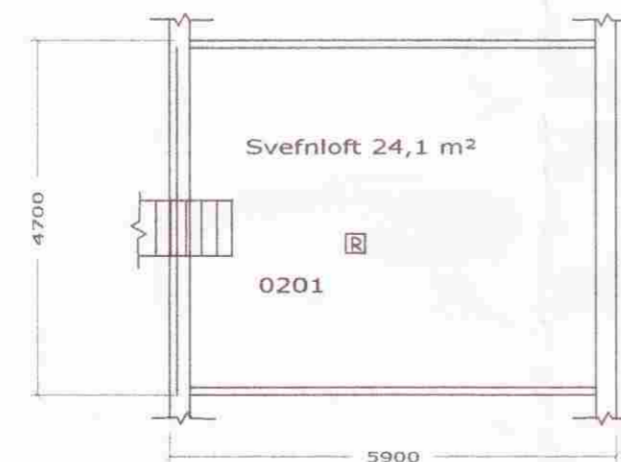
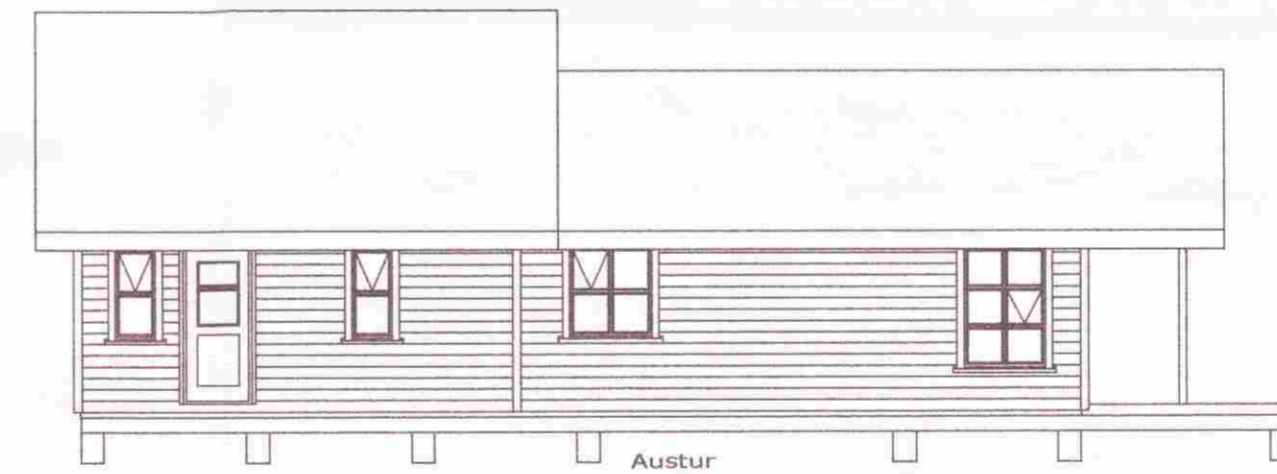
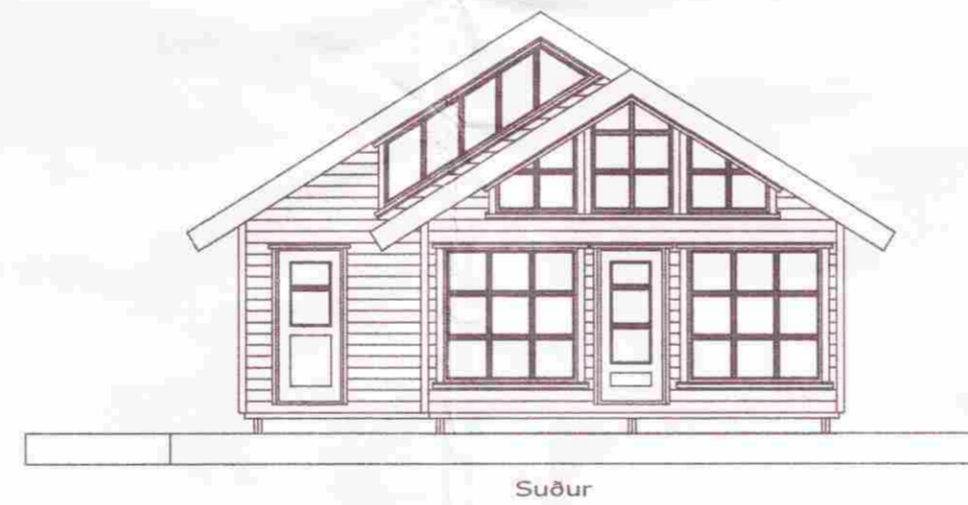
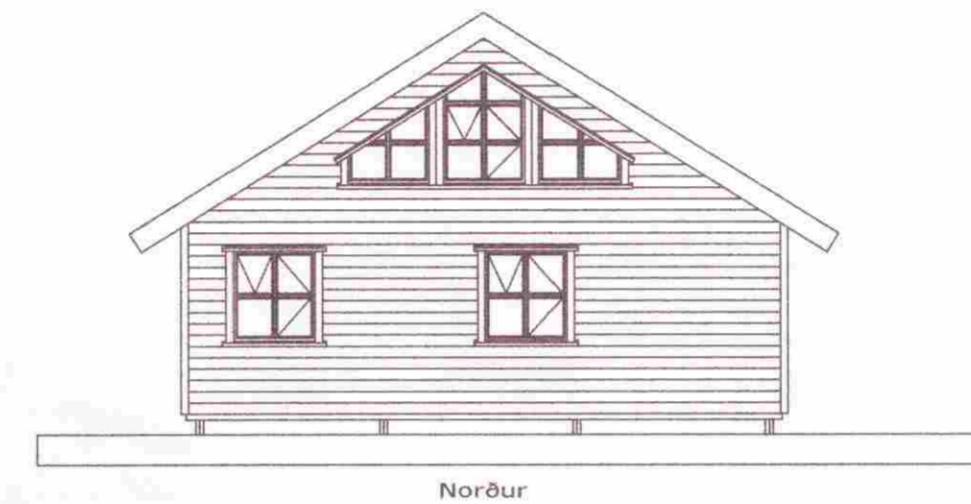
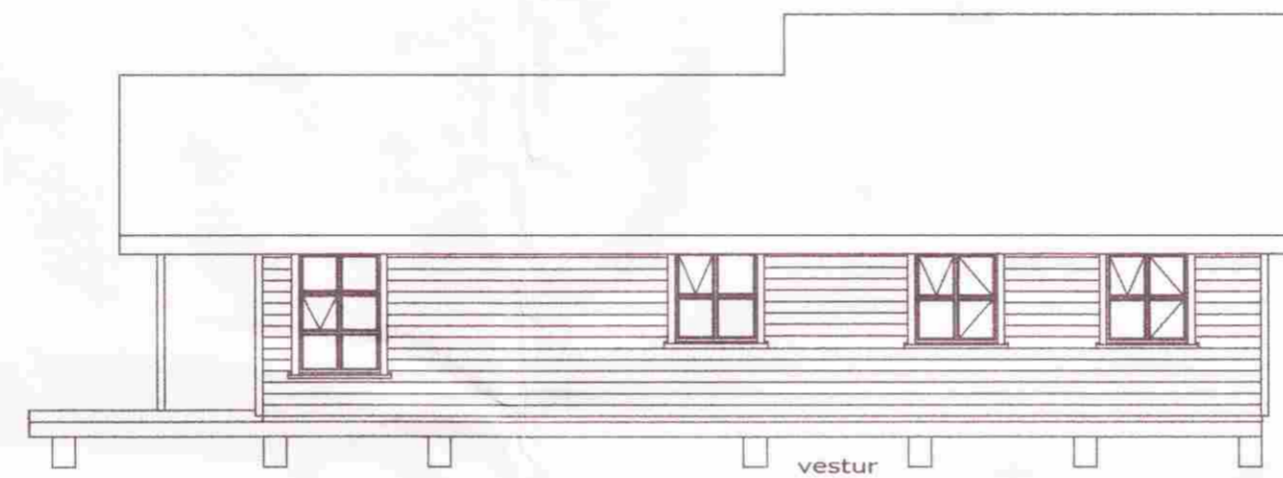

Almennar skýringar:

Efni og gerð:
 Sókkull er steypdir bitar, gólf, veggir og þak er gert úr timbri. Þak er borðaklætt með báraðri málmklæðningu. Útveggir eru klæddir með lágtrétri vatsklæðningu. Loft og veggir eru klæddir með grenipanel. Slökkvitæki er í eldhúsrými, Reykskynjarar eru í stofu, herbergjum, svefnlofti og eldhúsrými.

Stærðir:
 Flatarmál húss89,2 m²
 Flatarmál svefnlofts.....24,1 m²
 Flatarmál verandar156,8 m²
 Rúmmál húss319,3 m³
 Ummál húss42,8 m

- Rýmingarleið
- ↻ Gegnumstreymisniðurfall
- R Reykskynjari
- SL Slökkvitæki
- BO Björgunarpop (stærð gefin á teikningu)
- Gólfkóði (ákv. að byggingafulltrúa)

Blað		Dags.	Nóv. 2008	samþ.		Grunnmynd, útlit, snið, afstöðumynd og skýringar	Frístundahús, Giljatunga 22 Grimsnes og Grafningshreppi
1		Mælikv.	1 : 100	b			
		Teiknað	JHG	a	Breyting		
				Dags.	Nafn		