

SAMÞYKKT
 09 JUNI 2011
Ausi Gjalum
 Byggingafulltrúi upp sv. Ámessýslu og Flóahf.

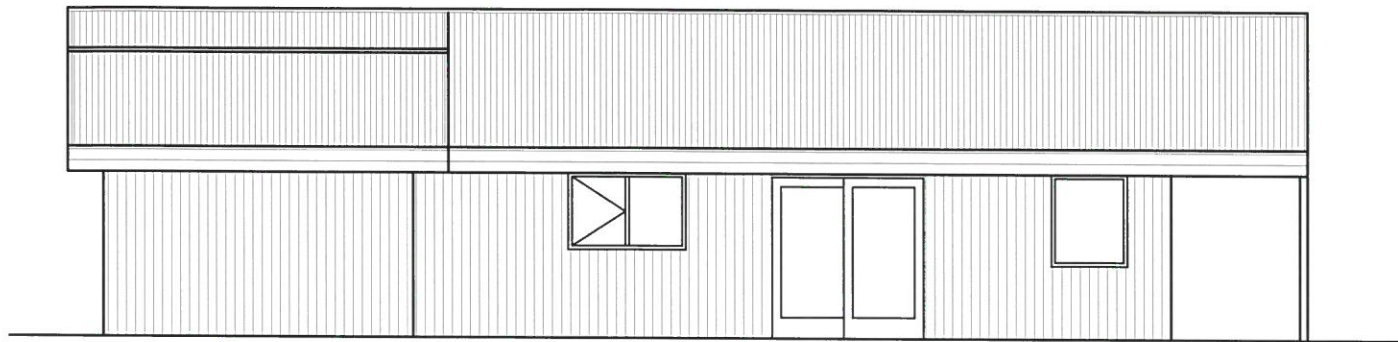

Vestur

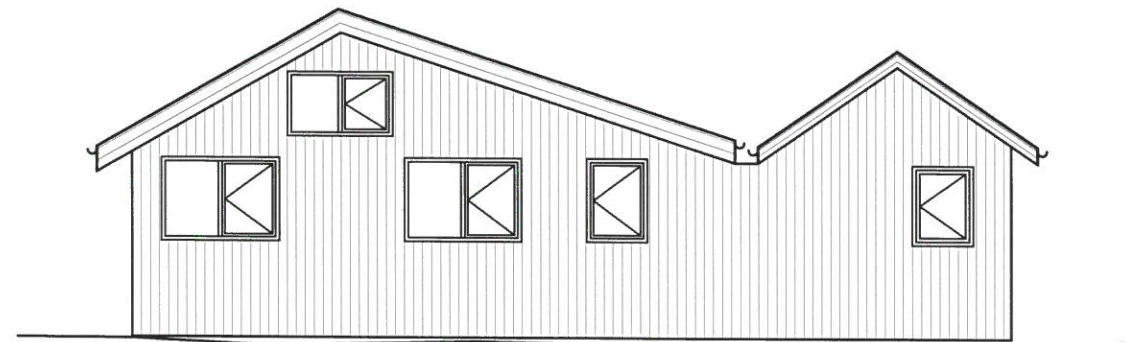

Norður

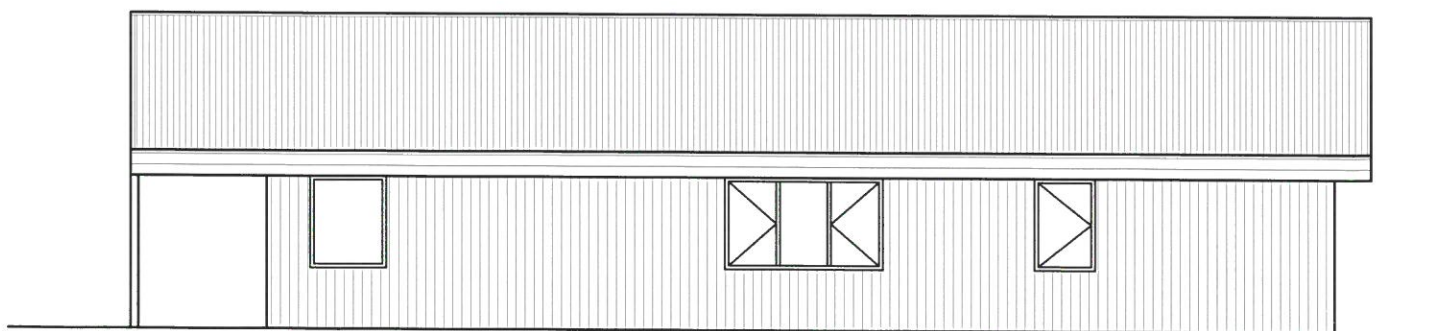

Austur

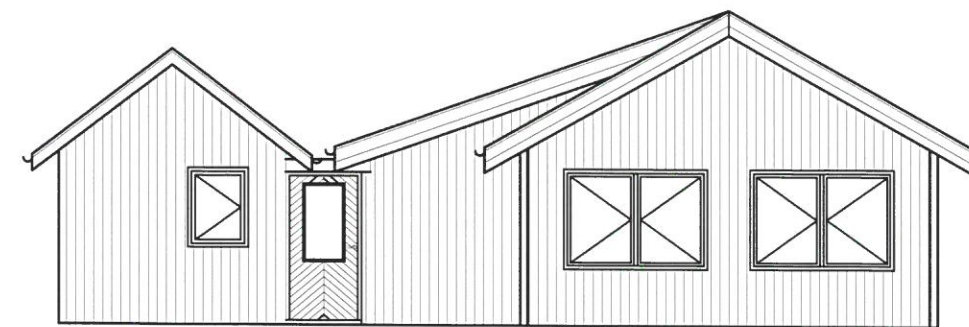

Suður

Sumarhús Gunnarsbraut 15 Reykjaskógi Biskupst.hreppi Árnassýslu	Kvarði 1:100	Teikning nr. 2
	Dags. 30-05-2011	Breytt:
	Teiknað: Þróstur Bjarnason byggingafræðingur bfi	
Útlit	Áritun: <i>Póli Gunnarsson</i> 020649-2400,	

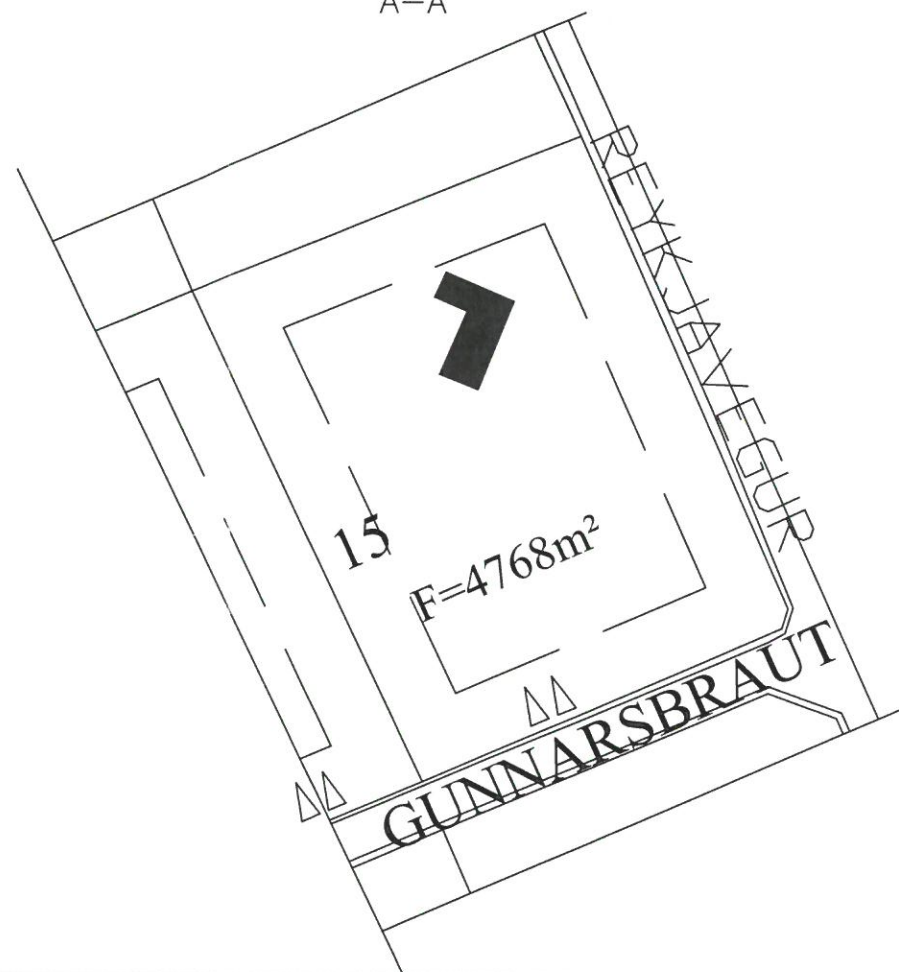
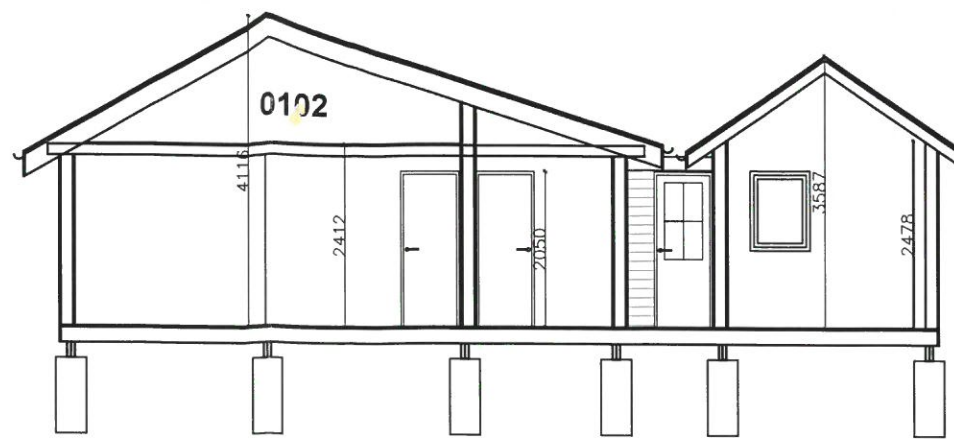
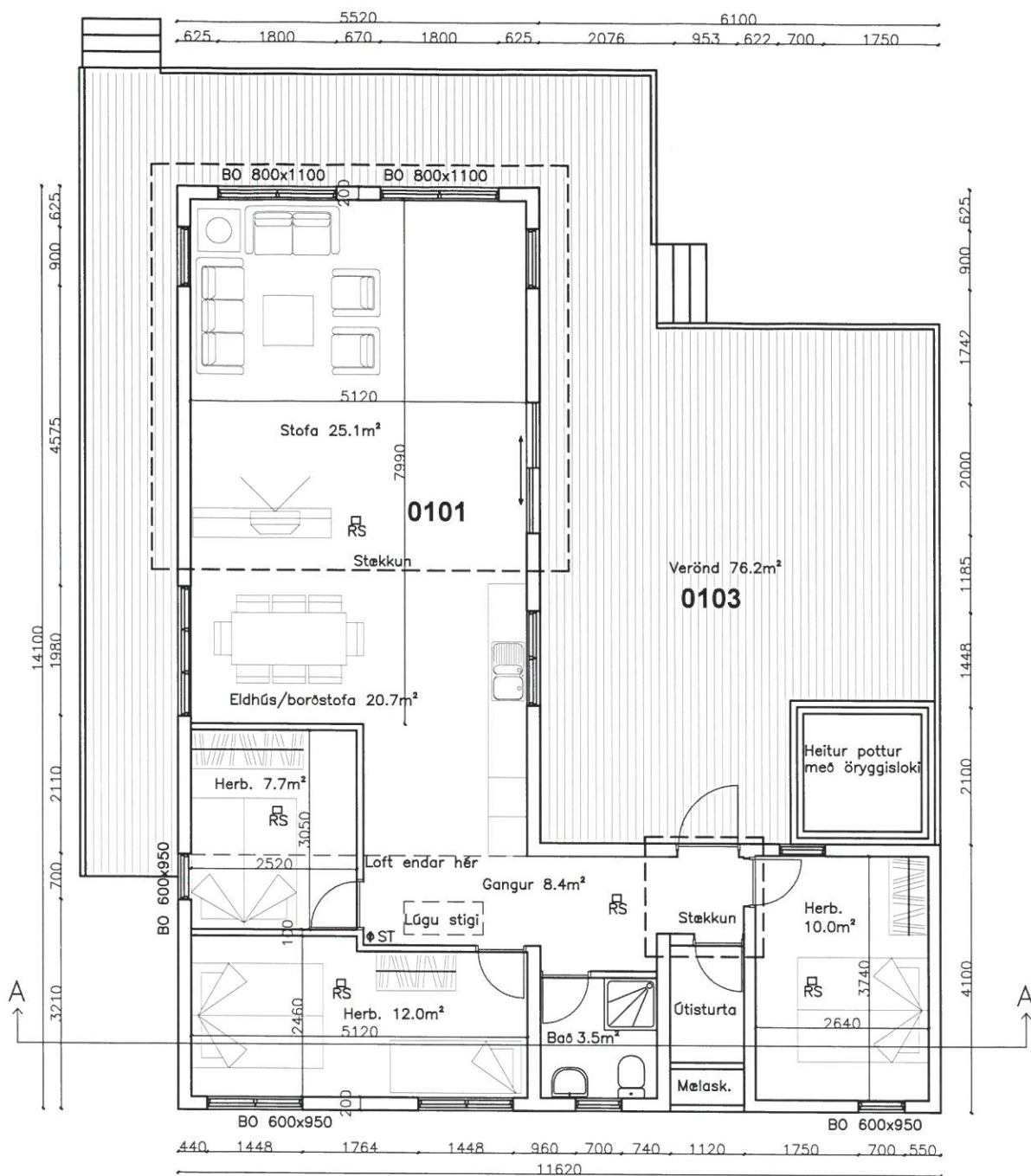

SAMPYKKT
 09 JUNI 2011
Auði Kjálama
 Byggingaútlittrúi upps. Ámessýslu og Flóahf.

Stækkun sumarhús.
 Stækkun felur í sér annars vegar framlengingu á stofu og hinsvegar byggður tengingangur með flötu þaki á milli hús og áður geymslu til hliðar við hús ásamt breytingu á geymslu yfir í svefnherbergi.

Húsið er timburhús á steiptum súlum
 Viðbygging er byggð upp til samræmis við núverandi hús og er þannig byggt upp:
 Gólf 48x148 T1 burðarvið á 2x 48x198 T1 dregara.
 Veggir: 48x123 T1 burðarvið
 Þak: 48x198 T1 burðarvið með 48x148 T1 skambbitum.

RS = Reykskynjarar skulu vera í hverju herbergi
 SL = Slökkvitæki í opnu rými.
 BO = Björgunarop í herbergjum
 Heitur pottur á verönd með öryggislöki.

Skráningartafla: GUNNARSBRAUT 15, Bláskógabyggð.					Skrásetjari: Fniðplótur Sigurðsson														
Landnúmer: 167289					Kennitala: 200724-2249														
Matshlutanúmer: 01					Útgáfa: 4.01t Dags: 1.6.2011														
Uppskipting og lýsing					Stærðir														
D0	D1	D2	D3	D4	D5	D5M	D6	D7	D8	D9	D10a	D10b	D11	D12	D16	Reiknitala		D17	
Lokun	Rými hæð-röð	Notkun texti	Höfuð-flokkun	Eignar-hald	Botnflötur m²	Milliflötur m²	Stigarm²	Op m²	Brúttóflötur m²	Brúttóflötur sh < 1,8	Salarhæð min	Salarhæð max	Brúttó rúmmál m³	Nettóflötur m²	Birt flatarmál m²	skiptarúmmáls	skiptarúmmáls	Skípta-rúmmál m³	
Matshluti					100,0	18,9	0,0	0,0	118,9	18,9				341,8	106,3	100,0			281,428
Botn					100,0	18,9	0,0	0,0	118,9	18,9				20,0					
1. hæð					100,0	18,9	0,0	0,0	118,9	18,9				321,8	106,3	100,0			281,428
A	0101	Sumarhústaður	N	0101	100,0				100,0		2,20	4,12	321,8	87,4	100,0		3,22	281,428	
A	0102	Innflötur	N	0101					18,9	18,9	0,00	1,70		18,9	0,0				
C	0103	Verönd	N	0101	76,2				76,2										
Athugasemdir					Við útreikning nettóflata er miðað við að útheiggi með einangrun séu 0,26 m.														
Matshlutar 01 og 02 eru sameinaðir																			
Sameignir sumra																			
Eignarhald																			
Eignar-hald	Notkun texti	Birt flatarmál m²	Skiptarúmmál m³	Séreign m³	Séreign og sameign m³														
0101	Sumarhústaður	100,0	281,428	281,428	281,428														
	Alls	100,0	281,428	281,428	281,428														

Sumarhús Gunnarsbraut 15 Reykjaskógi Biskupst.hreppi Árnassýslu	Kvarði 1:100	Teikning nr. 1
	Dags. 30-05-2011	Breytt:
	Teiknað: Þróstur Bjarnason byggingafræðingur bfi	
Grunnmynd, sneiðing, afstöðumynd, skráningartafla og skýringar	Áritun: <i>Þróstur Bjarnason</i> 020649-2900	