

SAMBÝKKT
29. MAR. 2012
af bygnireind Fangérlings b.a.

HELSTU STÆRDIR:

Flatarmál skála : 112,3 m²
Rúmmál skála : 350,1 m³

TÁKN Á TEIKNINGUM:

- [R] Reykskynjari
- SL Slökkvitæki
- BO Björgunarop
- LR Loftræsing
- LR Loftræsing
- GK Gólfkötur
- GN Gólfmiðurfall
- GSN Gegnumstreymisniðurfall
- O1.O1.O1 Matshluta og noteininganúmer
- ← Rýmingarátt björgunaropa
- ← Rýmingarleið
- 10,15 Kótar á sniðum

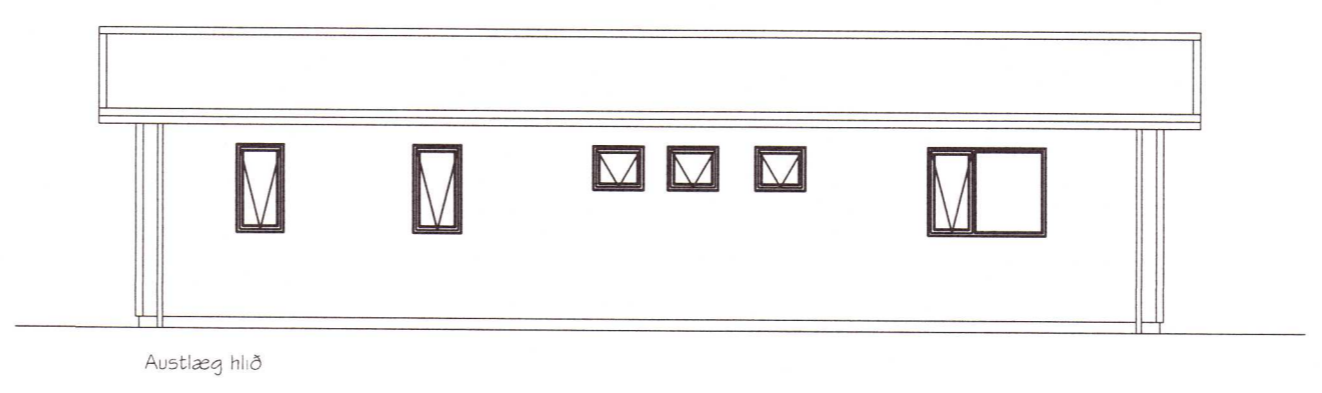
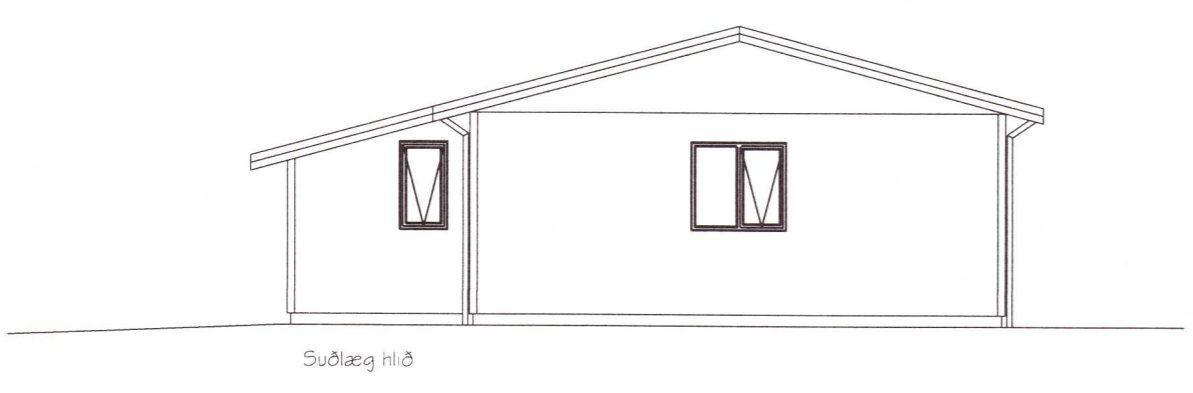
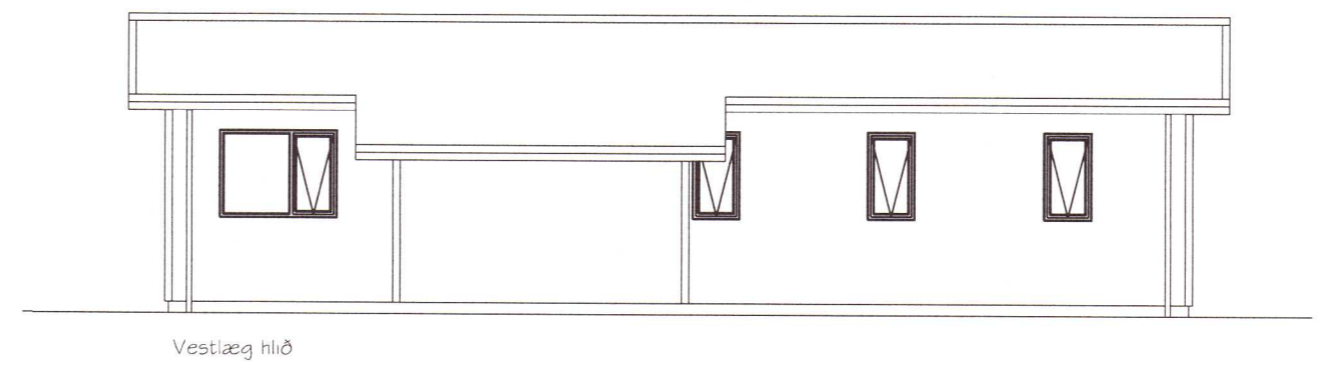
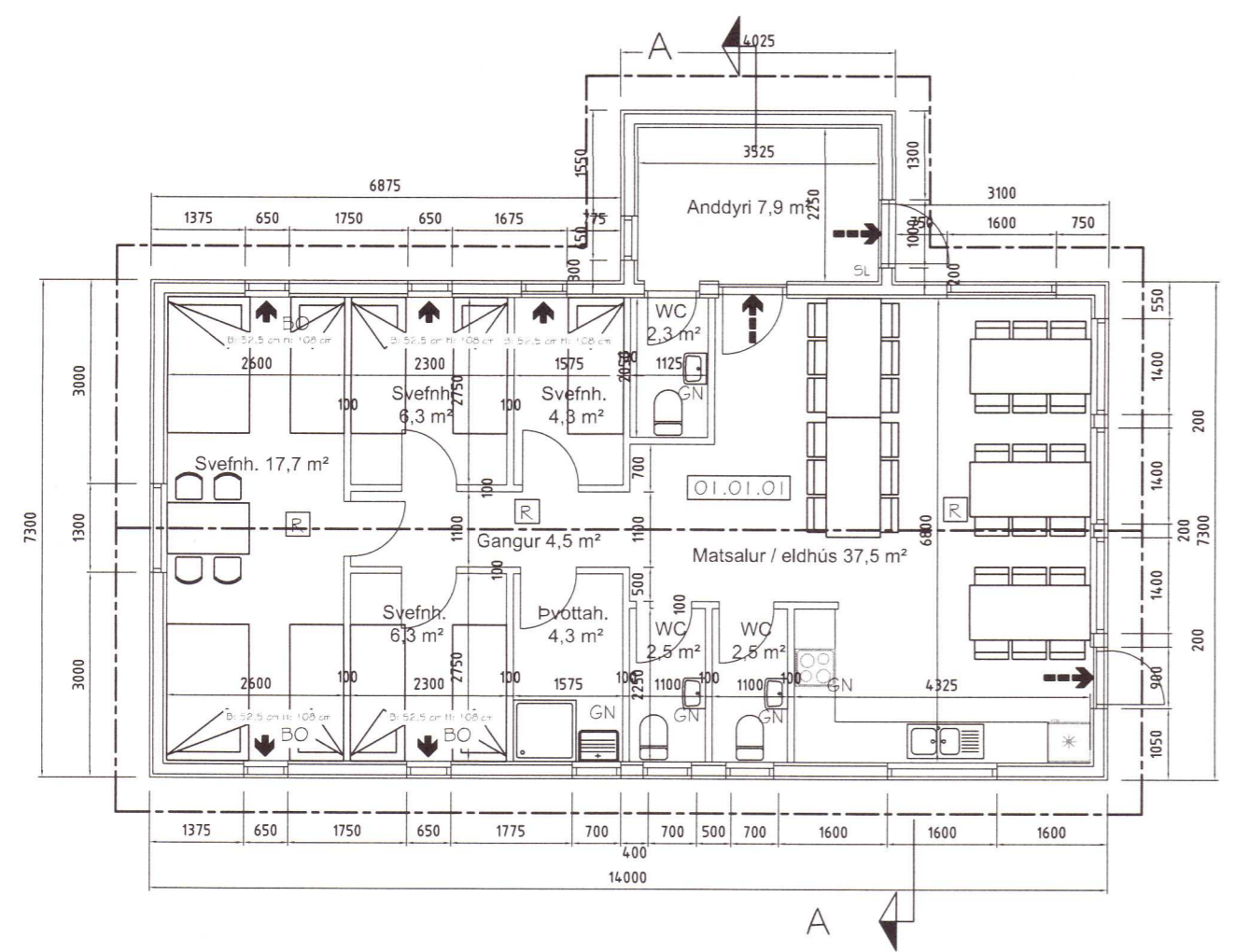
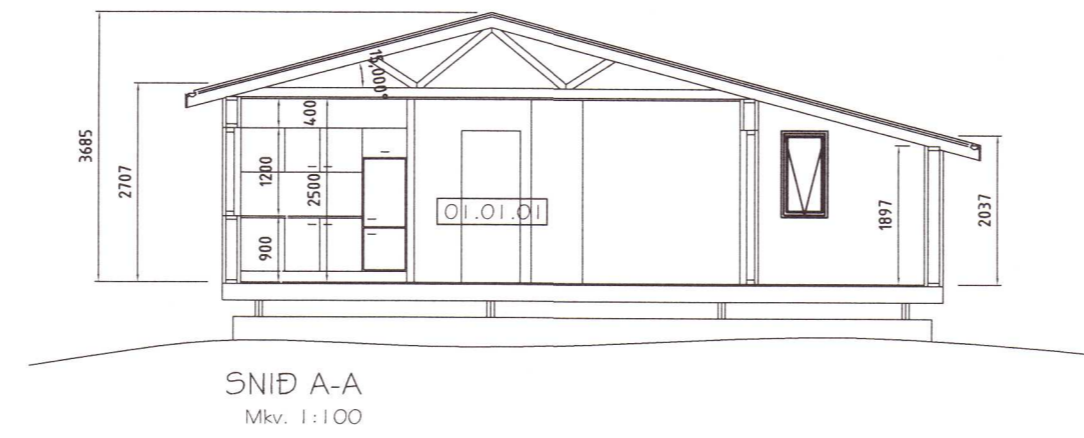

BYGGINGALÝSING FYRIR GANGNAMANNAHÚS, HALDI, ÁSAHREPP.

Um er að ræða timburhús á einni hæð.
UNDIRSTÖÐUR OG BOTNPLATA:
Gólf hússins er úr timburgrind 45x145, einangrað með 150mm steinull. Undirstöður eru forsteyptir steinsteypuhnallar sem settir eru ofan á vel þjappaða fyllingu. Húsið hífist í heilu lagi ofan á þessar undirstöður.

ÚTVEGGIR:
Útveggir eru úr 150mm timburgrind, er einangrist með 150mm steinull og klæðist að utanverðu með krossvið, loftunargrind og klæðist með bálulaga málmklæðningu. Að innanverðu komi rakavarnarlag, raflagnagrind og þá tvöföld gips plötuklæðning / paníklæðning.

ÞAK:
Þakvirki er gert úr timbri er einangrist með 200mm þakull. Sperrur eru kraftsperrur og klæðast með borðaklæðningu (25x150), þakpappa og bálulaga málmklæðningu.
GLUGGAR OG HURDIR:
Gluggar og hurdir verða úr timbri. Í öllum gluggum verði tvöfalt k-gler (einangrunargler). Björgunarop eru í hverju svefnherbergi, stærð þeirra sé að lágmarki 500mm á breidd og 600mm á hæð. Allar innhurðar eru 800mm, gatmál 900 mm.
UPPHITUN/LAGNIR:
Upphitun hússins verður með ofnalögn, sem fæðist með heitu vatni framleiddu með rafhitakút. Lagnir eru staðsettar í gólfum og lagnagrind undir plötuklæðningu í veggjum. Lagnaefni skal allt vera vottað af RB.

INNVEGGIR:
Léttir innveggir eru byggðir upp úr 70mm blikkstoðum er klæðist með 2x13mm gipsplötum hvorumegin og einangrist með 70mm steinull.
FLOKKUN KLÆÐNINGA:
Klæðning sé í flokki 2 (E1-30).
BRUNAVARNIR:
Fram kemur á teikningu hvar reykskynjarar, slökkvitæki og björgunarop eru staðsettir.
ANNAD:
Fram kemur á teikningum hvar niðurföll eru staðsett. Frá lokuðum rýmum komi loftræsing.

8391.

Út	01.03.12	GP	Frumtúgáfa
Útgáfa:	Dagsetni:	Af:	Skýning:
Gangnamannahús Haldi, Ásahrepp			Teiknúmer: 100-02
Frumdrættir: Grunnmynd, Snið og útlit			Mælikvarði: 1:100
Hannað: Guðjón Þórisson		Teiknað: Guðjón Þórisson	
Dagsetning: 01.03.12	Verknúmer: 11001	Frumstærð: A2	
Ábyrgðarm. og réttihafi: Guðjón Þórisson		220370-3569	