

SAMPYKKT  
29. MAR. 2012  
af bygg.nefnd Rangárbings bs.



NORDAUSTUR



SUÐVESTUR

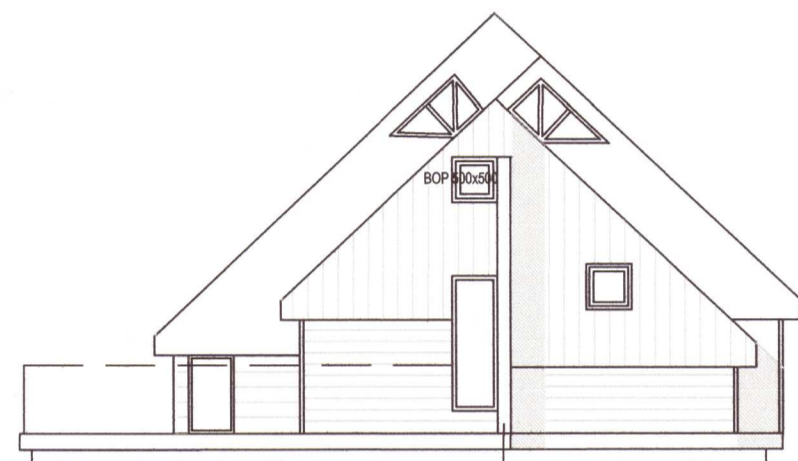

SUÐ-AUSTURHLÍÐ

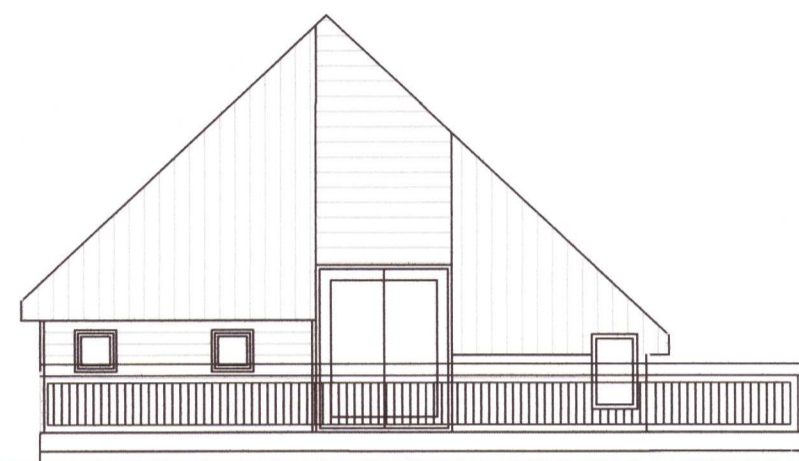

NORD-VESTURHLÍÐ

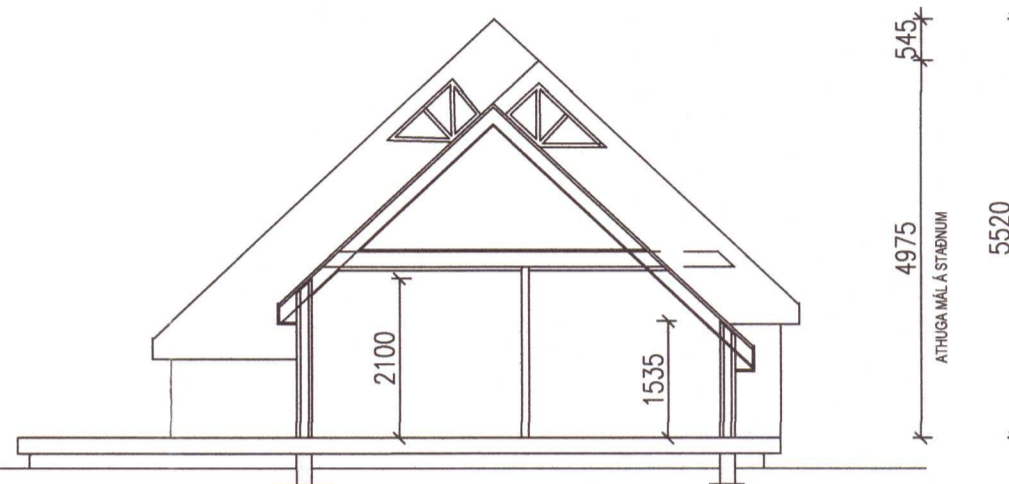

SNÍÐ A-A

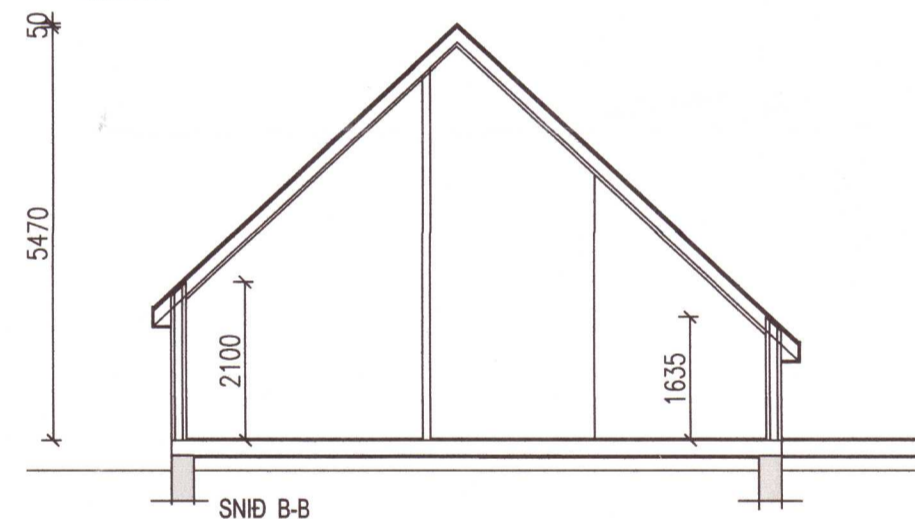

SNÍÐ B-B

4730  
200, 930, 550, 600, 550, 1100, 600, 200

A

B

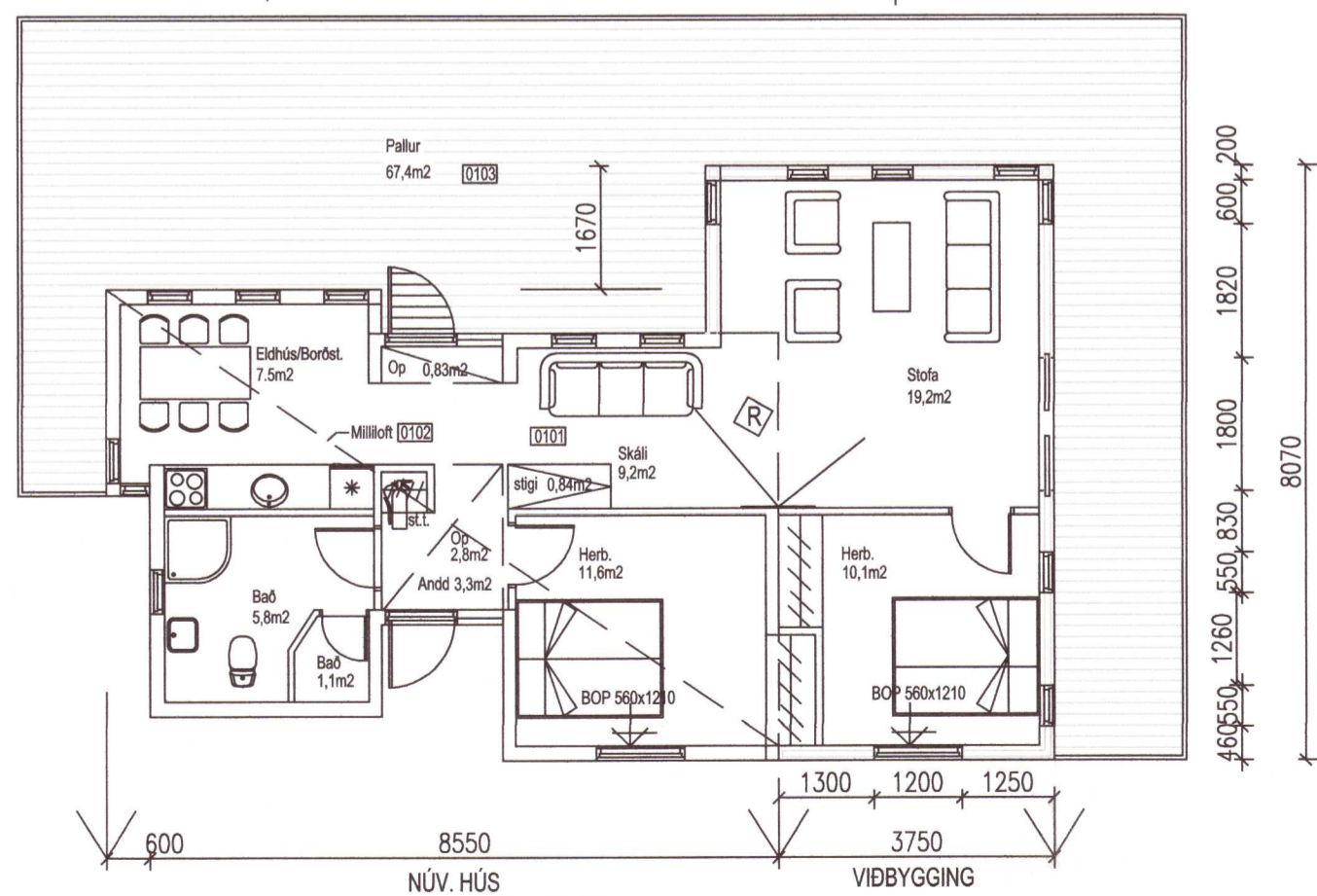

GRUNNMYND

A

B

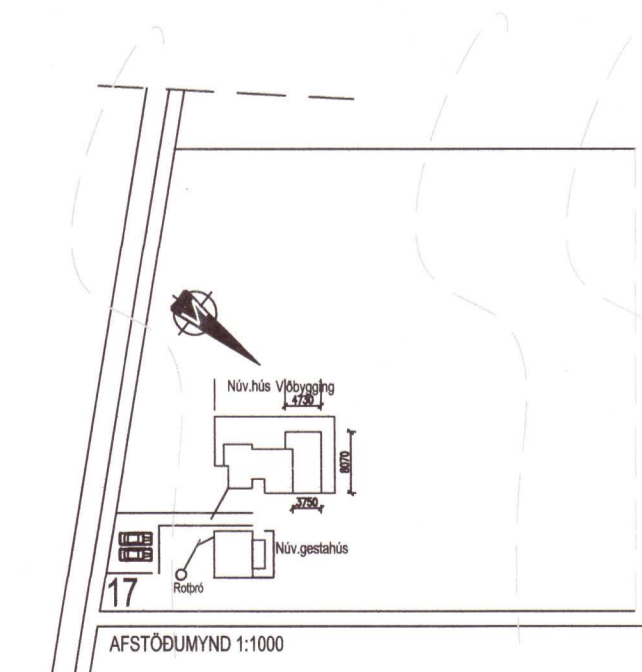

Núv. hús er teiknað á teiknistofunni NICO ( kt. 570796-2599 ) af Birni Emilssyni kt. 280534-4639.

Byggingalýsing:

Viðbygging við sumarhús að Lónsholti Ásahreppi Rang. St.gr. 8610-54000170  
Burðadregarar eru úr 2x 50 x 200 mm styrkleikaflokkaðari og hefllaðari furu.  
Gólfbitar eru 50 x 225 óhefllað byggingatimbur.  
Þessi viður er baðaður í viðarvörn ásamt burðadregurum. Burðadregarar komi á steinsteypur 200 mm sökkla er nái niður á fasta og óhreyfða jörð. Sökkull við núverandi hús sé 300mm þar sem 150mm nái undir burðadregara núv. húss.

Gólf lokast að neðan með olísoðnu texti og músaneti, einangrað með 200mm steinull, 22 mm rakapólnar spónarplötur þar ofaná og að lokum gólfefni.

Útveggjagrind er úr 50 x 150 styrkleikaflokkaðari og hefllaðri furu. Hæðarstöðir eru cc 60 cm.  
Útveggir eru klæddir að utan með 9 mm furukrossvið 12mm loftunarlistum og endanlegri útveggjaklæðningu, sem skal vera sú sama og á núv. húsi. Að innan er ullað með 150 mm steinull þar á eftir er rakasperra, 22 mm loftunarlisti og 12 mm paníklæðning.

Þakviður er úr 50 x 225 styrkleikaflokkaðari furu, klætt með 25x150 kældningu (þéttklætt) og þakpappa og þar á ofan búrústál. Að innan er ullað með 200 mm steinull með vindpappa að ofan og þar á eftir er rakasperra og 22mm loftunarlisti, og paníklæðning þar á eftir. Loftun þaks er á milli borða og einangrunar og út í þakbrúnakassa á göflum og með loftrúrum út úr sperrubílum í þakkassa. Allar festingar burðagrinda eru BMF vinklar, girði og ankeri. Boltað saman með borðaboltum. Sjá burðarþolsteikningar.

Innveggir eru úr 35 x 70 furugrind og 12 mm paníll, ullaðir með 50 mm steinull. Í öll herbergi ásamt millilofti komi björgunarp mín 50x50 ljósop

Í húsið komi reykskynjarar og slökkvitæki. Allar lagningar eru hefðbundnar. Rotþró af viðurkenndri og vottaðri gerð fylgir húsinu.

GRAFA SKAL MJÖG VARLEGA FRÁ NÚV. HÚSI ÞEGAR GRAFIÐ ER FYRIR VIÐBYGGINGU.

ÖLL MÁL SKAL TAKA Á STAÐNUM FYRIR SMÍÐI.

STÆRÐIR: 80,7m2 og 263,0m3  
þar af viðbygging: 32,5m2 og 120,3m3

VERKNÚMÉR: 12-100

DAGS: 14.03.2012

TEIKNAD AF: AVJ

TEIKN. NR.: 1300

HEITI UPPDRÁTTAR: Grunnmynd, Útlit, Sníð og Afstöðumynd

MÁL: 1:100, 1:1000

VERK: Holtsbraut 17, Lónsholti-Ásahreppi-VIÐBYGGING

TEIKNISTOFA A.V.J.

ADALSTEINN V JÚLÍUSSON  
Auðbrekku 6, 200 Kópavogi. Símar 557-5228 & 896-3230  
email: ajul@simnet.is Kt.: 040344-3309