

1. HÆÐ, GRUNNMYND

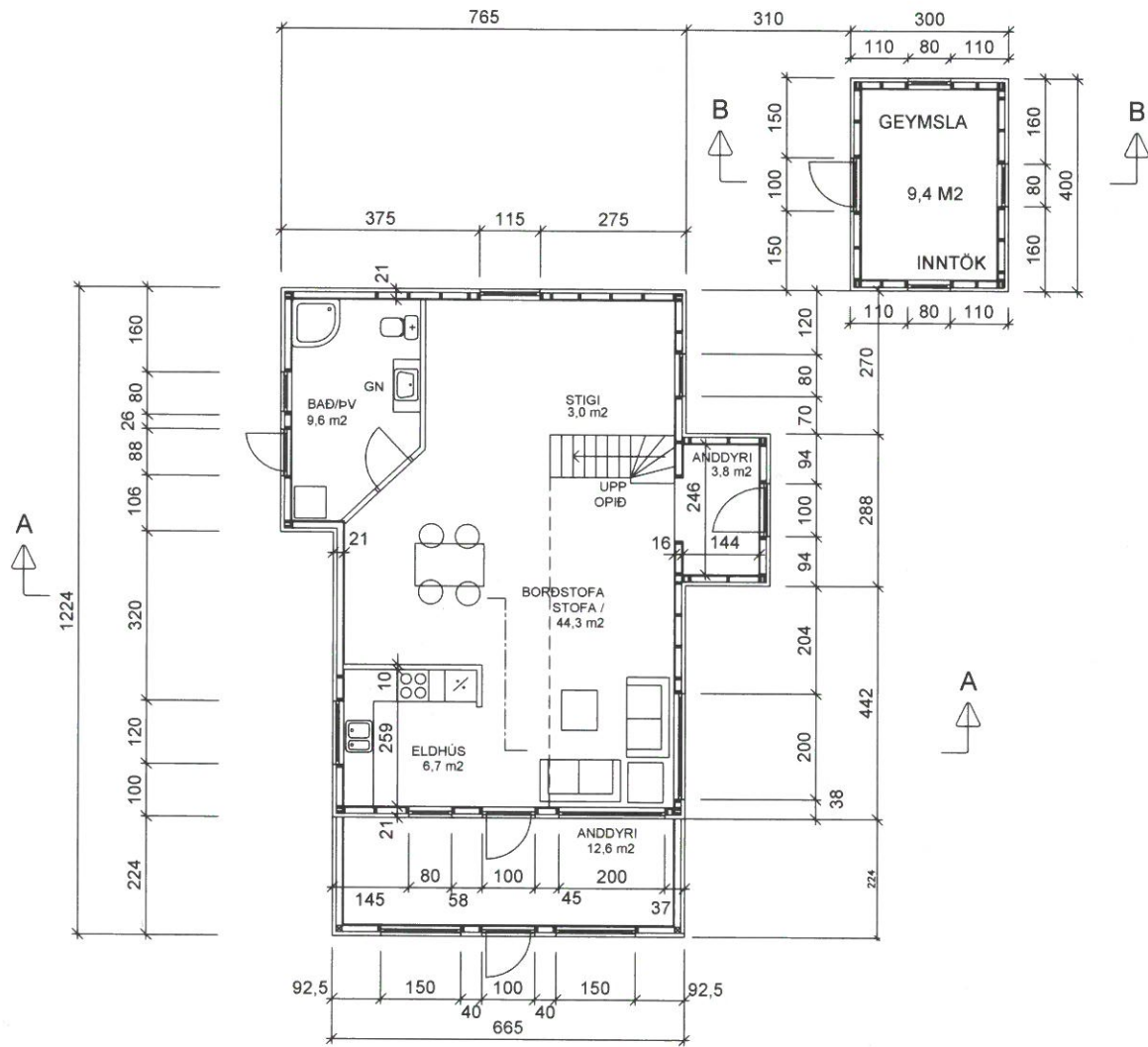

SVEFNLOFT, GRUNNMYND

alls
40,8 m²

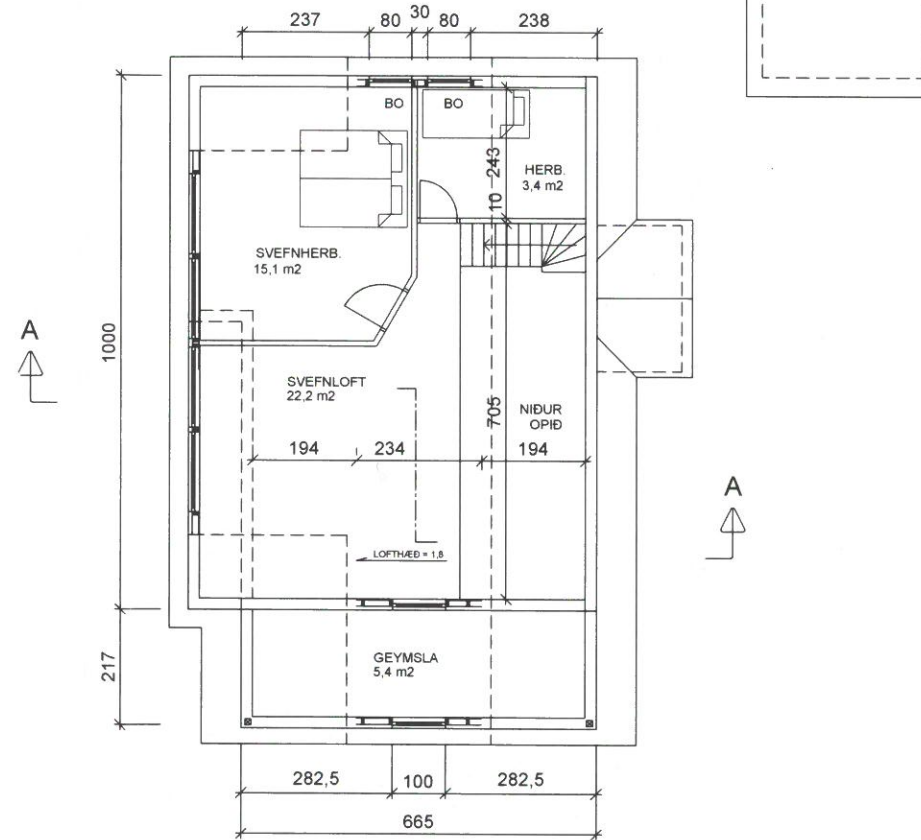

ÍBÚÐARHÚS:

Flatarmál 1. hæð	75,7 m²
Flatarmál, svefnloft (sh>1,8)	40,8 m²
Flatarmál, samtals	116,5 m²
Rúmmál	406,0 m³

GEYMSLUHÚS:

Flatarmál	12,0 m²
Rúmmál	41,5 m³

SAMTALS:

Flatarmál, íbúðarh.	116,5 m²
Flatarmál, geymsluh.	12,0 m²
Samtals	128,5 m²

Rúmmál 447,5 m³

Lóð 4.420 m²

Nýtingarhlutfall 0,029

BYGGINGARLÝSING

Grafið er undan íbúðarhúsinu niður á fast. Fyllingarpúði úr frostfríu efni þjappaður undir sökkla. Sökkjar steyptir og fyllt inn í með grús. Botnplata er steypt. Veggjagrind er 120x45 mm, þaksperrur 50x225 mm og gólfbitar í millilofti 50x175. Húsið er einangrað með steinull og er komið fyrir rakasperru innan við einangrun. Að utan er húsið klætt liggjandi panel klæðningu og þak er járnklætt. Handslökkvitæki, reykskynjarar og björgunarop skv. reglugerð.

Geymsluhúsið er byggt á sama hátt og íbúðarhúsið.

Haukur Margeirsson
 Haukur Margeirsson byggingarverkfræðingur
 Verkfræðistofa - Suðurlandsbraut 8 - 108 Reykjavík
 Sími 562 2234 - GSM 699 8260 - Fax 552 3090
 kt. 070249 3919 - netfang: haukurm@simnet.is
 H.M.

VERKHEITI	SUMARHÚSABYGGÐ Í LANDI MARKAR Í VILLINGAHOLTSHREPPI - MÖRK 13 Hús Rósu Matthíasdóttur, kt. 241154-2709		
HEITI TEIKN	GRUNNMYNDIR		
HANNAÐ	HM	DAGS	15. NÓV, 2006
TEIKNAD	HM	VERKNR	060505
		KVARDI	1:100
		TEIKN NR.	101 A

A 07.06.16 BREYTT, LOKAÐ YFIR PALL Á 1. HÆÐ OG SVALIR Á 2. HÆÐ. NÝR GLUGGI Á 1. HÆÐ NORÐURHLIÐAR, NÝJIR ÞAKGLUGGAR OG NÝJIR GLUGGAR Á GEYMSLUHÚSI.