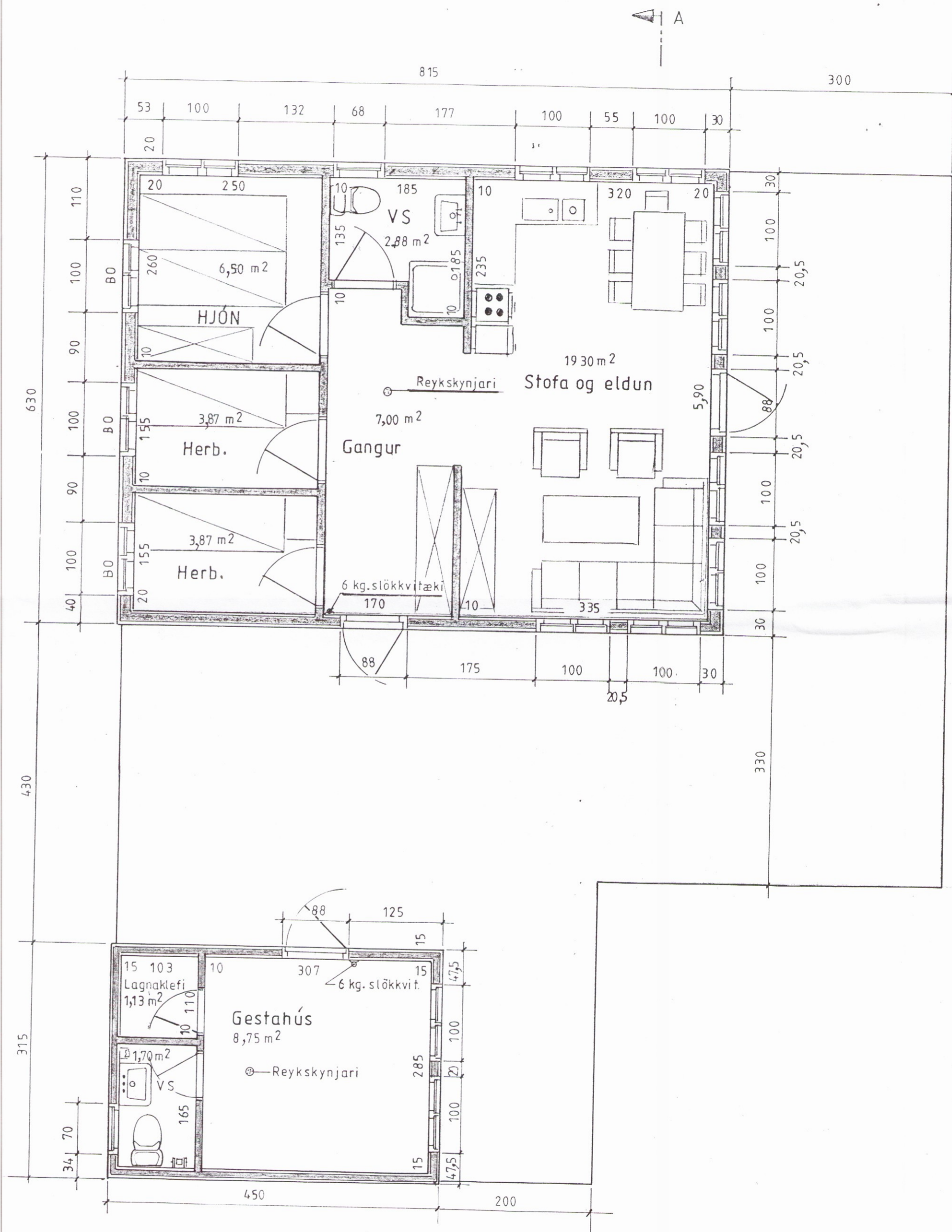

Semp. 07.12.2004

BYGGINGARFULLTRÚI
GRÍMSNES OG GRAFNINGSHEPPS

Hilmar Einarsson

**LÝSING:****HÚS BYGGT ÚR TIMBRI****UNDIRSTÖÐUR:** Sökkull m/botnplötu, steinsteypa S250.**VEGGIR:** Grind 45x120 5.fl. fura húspurrkað, gæðastaðall T1, grenikrossviður 10mm, 12mm loftrými, vatnslæðning (val eiganda), einangrun þéttsteinull 120, plastdúkur, raflagnarými 3,5cm, innri veggklæðning (val eiganda).**ÞAK:** Sperrur 45x195 4. fl. fura húspurrkað gæðastaðall T1, panill, klæðning fura 50x150 með 3mm millibili, þéttsteinull 150 með vindpappa, þakpappi, þakefni. Loftun, plaströr 20mm, snjógildrör. Límtré í mæni 115 x 367**GLUGGAR:** Fura smíðaviður 1. fl. 'B', fúavarið 2 umferðir.**MILLIVEGGIR:** Grindur 45x70 5. fl. fura húspurrkað, gæðastaðall T1, 10mm klæðning (val eiganda).**SAMSETNING:** Öll tengijárn, naglar, skúrur og boltar skulu vera galvanhúðað**BRUNAVARNIR:** Reykskynjarar og 6kg. slökkvitæki. Klæðningar utanhúss og innveggja skulu vera í brunaflokki 2. Björgunarop á svefnherbergjum.

Mkv.: 1:50

Dags: nóv. '04

Nr. 163-04-2

Sumarhús ílandi Norðarkots, Grímsness og Grafnings-
hreppi, Arnassýslu. Lód nr. 6 V/Kringlumýrarveg.
Eigandi: Þorlákur Þorláksson kt.070546-4189

Grunnmynd

TEIKNIVANGUR

270733-2559

201112-1829