

Áskot ; MHL05,06,07,08,09,10 & 11

Landnúmer 165263
Staðgreinir 8610-2-00015500

Á landinu eru eftirfarandi matshlutar skráðir:

MHL00 Jörð 25.3ha
MHL02 Ræktað land 8ha
MHL03 Geymsla (áður íbúðarhús) 62.5m² Byggt 1945
MHL04 Hesthús 753.7m² Byggt 2005

Á landinu er einnig Áskot 1
Landeignarnúmer 200723
Staðgreinir 8610-2-00015510
MHL01 íbúðarhús 149.2m². Byggt 2004

Hér er sótt um 7 nýja matshluta, MHL05-10, smáhýsi ætluð til útleigu fyrir ferðamenn, og MHL11, sem er þjónustuhús fyrir smáhýsin. Húsin eru hefðbundin timburhús.

Undirstöður húsanna eru timburbjálkar (gamli símastaurar) sem reknir eru niður á hornum húsanna. Gólf er gert úr timbri, sperrur 195x45 og einangrað undir með 180mm steinull. Klætt viðarparketi að innan.

Burðarvirki útveggja húsanna er gert úr 45x145mm. timbri, loftaðir og einangraðir með 145mm. steinull. Klæddir m rakasperru og viðarpanel eða gipsi að innanverðu.. Sjá nánar sérhlutateikningu.

Burðarvirki þaks húsanna er gert úr 45x245mm. timbursperrum, klætt pappa og bástáli að ofan. Einangrað með 220mm steinull milli sperra, klætt rakasperru og viðarpanel að innan. Loftbil skal aldrei vera minna en 25 mm yfir allri einangrun og skal loftunarpipinn inn og út úr hverju loftbili vera minnst 1.000 mm² fyrir hvern m² þakflatar. Sjá nánar sérhlutateikningu.

Gluggar eru smíðaðir úr timbri í samræmi við ÍST 40 & 41. Gler skal vera 2-falt, gasfyllt, U-gildi 1.1-1.3W/m². Björgunarop eru á svefnherbergjum.

Innamál útidryra er 90cm eða meira. Innamál annarra dryra er 80cm.

Innveggir eru timburveggir, hjóðeinangraðir og klæddir panel eða gipsi.

Lagnalleiðir vatns, rafmagns og frárennslis eru innan veggja í loftklæðningu aða í gólfi. Hitastig neysluvatns á töppunarstað má vera 60°C að hámarki. Upphitun er með ofnum tengdum hitaveitu á staðnum.

Loftræsing er um onpanlega glugga.

Reykskynjarar og slökkvitæki eru í öllum smáhýsum og í báðum hlutum þjónustuhúss.

Auðkenni um staðsetningu sem gefa má upp til Neyðarlínu skal vera utandyra á vegg allra húsanna.

U-gildi (W/m²) einstakra byggingarhluta er sem hér segir:

Þak 0.2
Útveggir 0.4
Léttir útveggir 0.3
Gluggar (karmar, vegið meðaltal glers, K-gler) 2.0
Hurðir 3.0
Gólf
á fyllingu 0.3
að úpphитуðu rými 0.3
að útlófti 0.2
Útveggir, vegið meðaltal (veggfletir, gluggar og hurðir) 0.85

Gert er ráð fyrir meira en tveggja þrepa hreinsun frárennslis. Frágangur og útfærsla hreinsivirkja verður í samræmi við leiðbeiningar Heilbrigðiseftirlits Suðurlands og samþykktar af byggingarfulltrúa og Heilbrigðiseftirliti Suðurlands. Aðkoma fyrir þjónustutæki og tankbíl að þeim skal vera góð.

Helstu stærðir:

Smáhýsi MHL05 31.9m²; 110.7m³
Smáhýsi MHL06 31.9m²; 110.7m³
Smáhýsi MHL07 31.9m²; 110.7m³
Smáhýsi MHL08 31.9m²; 110.7m³
Smáhýsi MHL09 31.9m²; 110.7m³
Smáhýsi MHL10 31.9m²; 110.7m³
Þjónustuhús MHL11 22.5m²; 82.6m³
Áskot 25.3ha

Gólf að útlófti				
		d	λ	R
		m	W/mK	m ² K/W
Ytra yfirborð				
Krossviður 12mm		0,012	0,140	0,09
Loftbil				0,08
Gólfefni - spónarplötur		0,016	0,140	0,11
Einangrun - Steinull		0,180	0,037	4,86
Innri mótstaða				0,13
Alls (ΣR)				5,27
U=				0,19
ΔU(Ef einangrað í heilu lagi)				
Kólnunartala U				0,19
Rstaðall=				3,33
.....				
Rnaudsyn=				3,33
Einangrunarþykkt		180	mm	
Línukuldabryr (ef einhverjar)	L (m)	ψ(W/mK)	L.itap W/K	W/(m ² K)
Kuldabryr útv.				ΔT=15
Kuldabryr innv				
.....				
Samtals U	0,19	í lagi		

VERK

ÁSKOT Í ÁSAHREPPI
6 SMÁHÝSI & ÞJÓNUSTUHÚS
(MHL05-11)

TEIKNING

AFSTÖÐUMYND, SNEIÐINGAR
OG BYGGINGARLÝSING

VERKKAUPI

GRÉTA GUÐMUNDSDÓTTIR

MÆLIKVARÐI:
1:100 (m.v. A2)

TEIKNING NR:

DAGSETNING:
10.1.2023

TEIKNAD:
GÓJ



GUNNLAUGUR Ó. JOHNSON
arkitekt fal
ÁRBÓT 270 MOSFELLSBÆ
KT.080657 7819
S. 864 2625
E. goj@goj.is

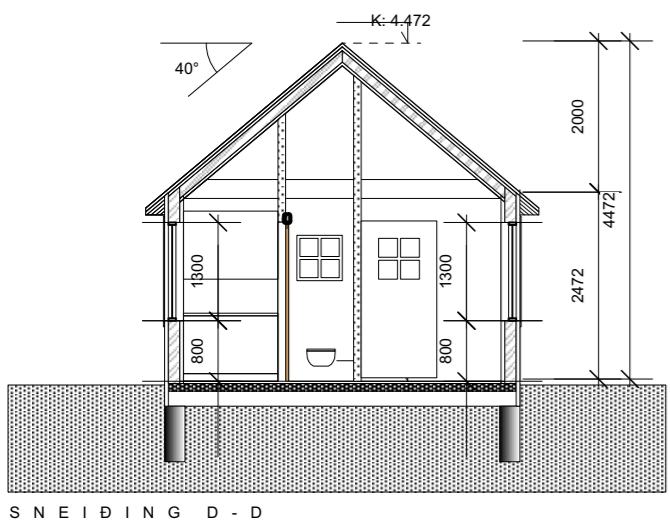
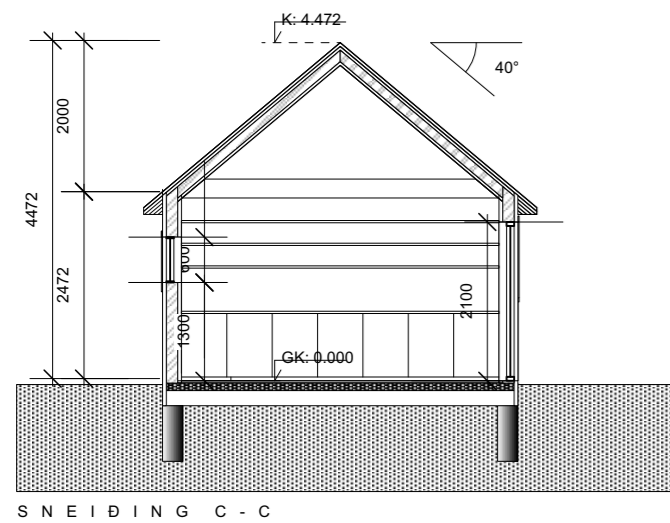
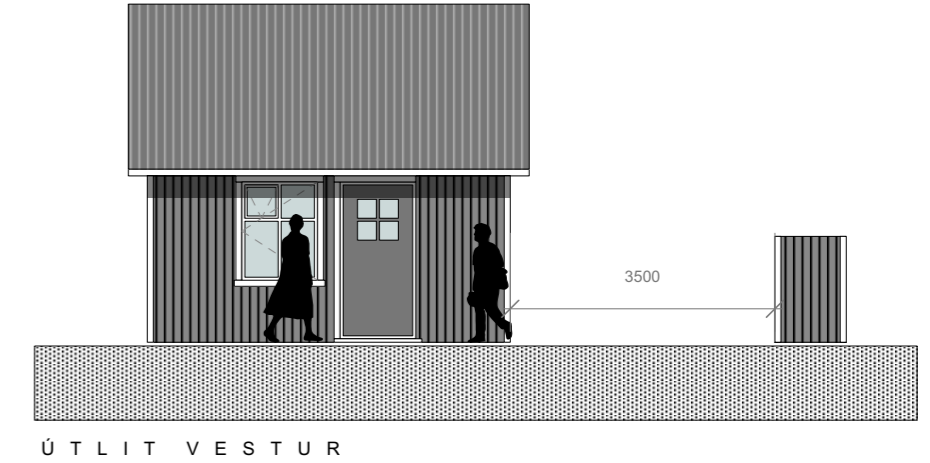
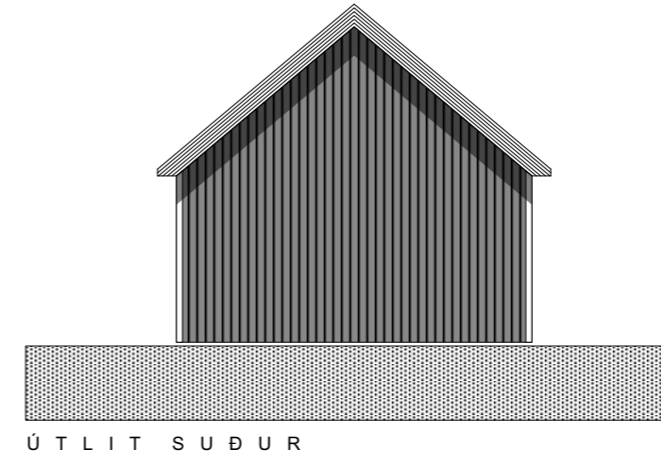
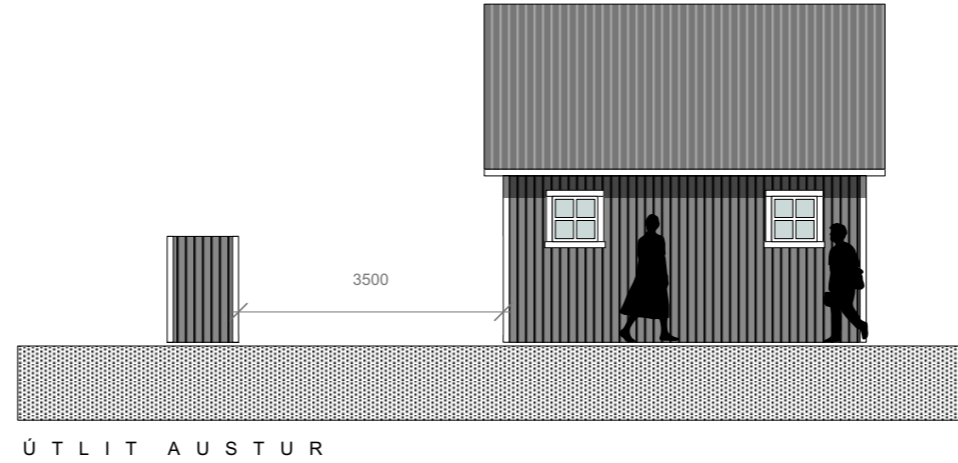
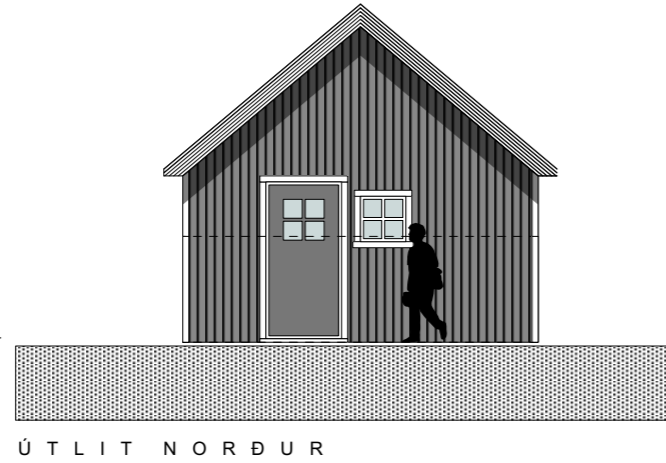
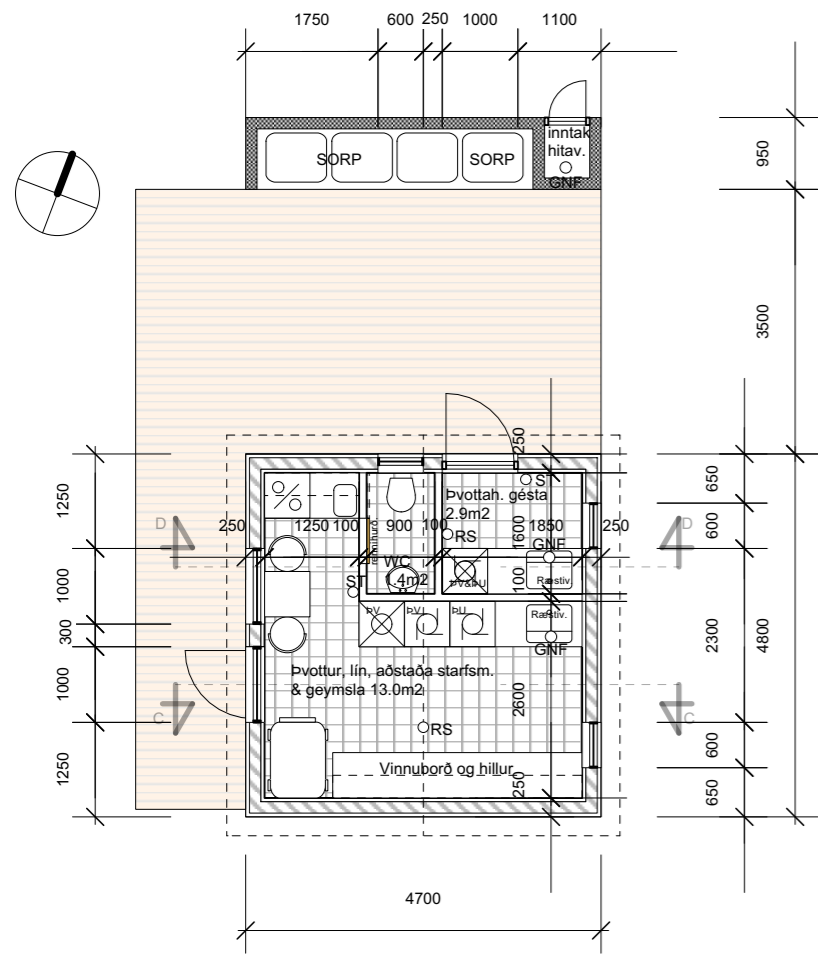

Þingartafa: Áskot				Skrásetjari: Gunnlaugur Johnson														
Landeignanúmer: 165263				Kennitala: 080657 7819														
Matshlutanúmer: 11				Dags.: 16/01/2023														
Uppskipting og lýsing				Stærðir														
D0	D1	D2	D3	D4	D5	D5M	D6	D7	D8	D9	D10a	D10b	D11	D12	D13	D14	D15	
Lokun	Rými hæð-röð	Notkun texti	Höfuð-flokkun	Eignar-hald	Botnflötur m²	Milliflötur m²	Stigar m²	Op m²	Brúttóflötur m²	Brúttóflötur sh < 1,8	Salarhæð min	Salarhæð max	Brúttó rúmmál m³	Nettóflötur m²	Birt flatarmál m²	Reiknitala skiptarúmmáls	Skipta-rúmmál m³	
Matshluti					22.5	0.0	0.0	0.0	22.5	0.0			82.6	17.3	22.5		60.031	
Botn													4.5					
A	01	1. hæð			22.5	0.0	0.0	0.0	22.5	0.0			78.1	17.3	22.5			
	0101	Þjónustuhús	N	0101	22.5				22.5		2.47	4.47	78.1	17.3	22.5	3.47	60.031	
Athugasemdir																		
Sameignir sumra																		
	Eignar-hald	Notkun texti	Y-eignarhald	Notkun texti	Reikni-regla	Eignarhlutur												
					Skiptarúmmál													
	Eignar-hald	Notkun texti	Birt flatarmál m²	Séreign m² án sameignar	Séreign og sameign m²													
	0101	Þjónustuhús	22.5	60.031	60.031													
	Alls			22.5	60.031													
	Botnplata				Hjúpflötir													
	Lóð m²	Botnplata m²	Botnplata m²	Útveggir m²	Par af: Glugga- og dyraop m²	Par af: Þak m²	Par af: Þakgluggar og þakop m²	Efsti hæðarkóti	Ummál ofanjarðar									
		4.5	22.5	51.0	6.0	29.4	0.0											
	Matshluti																	
	Yfirlit	D5 Botnflötur m²	D5M milliflötur m²	D7 op m²	D8 Brúttóflötur m² með V og F	D9 Brúttóflötur undir 1,8 m með V og F	D11 Brúttórúmmál m³	D12 Nettóflötur m²	D13 birt flatarmál m²									
	A rými	22.5			22.5		78.1	17.3	22.5									
	Svalir A lokun																	
	B rými																	
	C rými																	
	Fylgirými (F)																	
	Afgangsrými (V)																	
	Botnplata							4.5										
	Samtals:	22.5	0.0	0.0	22.5	0.0	82.6	17.3	22.5									
	Flatarmál nýtingarhlutfalls er A rými + B rými, undanskilið er brúttóflatarmál rýma með salarhæð lægri en 1,8 m, samkvæmt skipulagsreglugerð 2013 (breyting var gerð 2016). Notkun rýma hefur ekki áhrif á útreikning nýtingarhlutfalls.																	
	Flatarmál til útreiknings nýtingarhlutfalls																	
	m² Lóð m² Hlutfall																	
	25,300.0 0.00																	

VERK

ÁSKOT Í ÁSAHREPPÍ
ÞJÓNUSTUHÚS MHL11

TEIKNING

GRUNNMYND, ÚTLIT
OG SKRÁNINGARTAFLA

VERKKAUPI

GRÉTA GUÐMUNDSDÓTTIR

MÆLIKVARÐI:
1:100 (m.v. A2)

TEIKNING NR:

DAGSETNING:
10.1.2023

TEIKNAD:
GÓJ



GUNNLAUGUR Ó. JOHNSON
arkitekt faf
ARBÓT 270 MOSFELLSBÆ
KT. 080657 7819
S. 864 2625
E. goj@goj.is