

# Sumarliðabær II í Ásahreppi

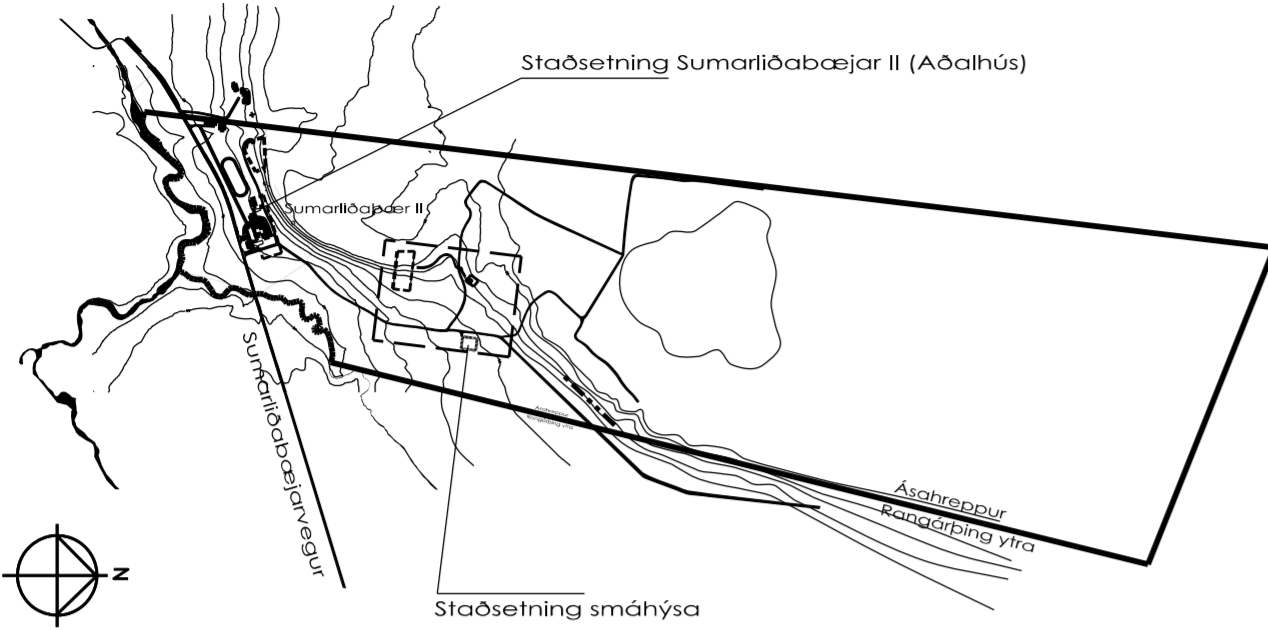

## Erindi:

Óskað er eftir að staðsetja tvö tæplega 30 m<sup>2</sup> smáhýsi á jörð Sumarliðabæjar II. Húsin eru búin svefnadstöðu með góðum fataskáp, eldhúskrók með þvottaél, setustofu og baðherbergi með sturtu. Öll rými eru loftræst með opnanlegum gluggum. Tvær flóttaleiðir eru úr húsunum ein um aðalinngang og aðrar út á verönd. Geymslúmi eru í skemmu við aðalhús mhl 26, rými 0101 ásamt sorpgámum úti og sorplökkun inni fyrir pappír, plast og gler. Fjögur bílastæði eru við smáhýsin og eru sorptunnur fyrir almennt sorp við bílastæði.

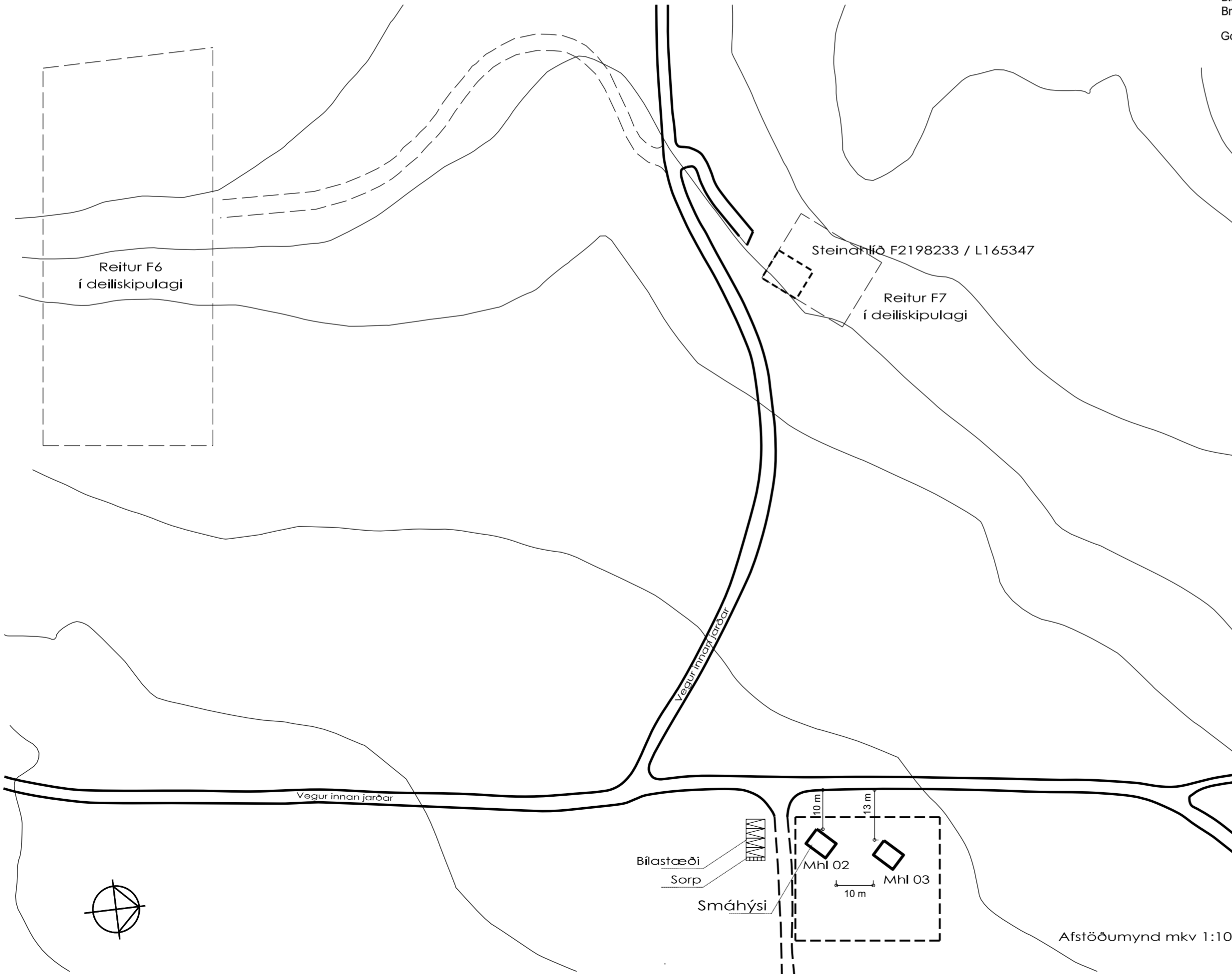

## Byggingarlýsing

Gólf:  
Dregarar eru 2x45x220mm, ofan á steypum undirstöðum.  
Gólfbitar eru 45x200mm/c600mm, gólf er klætt með 22mm nótuðum furuborðum.  
Einangrun í gólfi er 200mm steinull. U-gildi gólfs er 0,2

## Veggir:

Timburgring útveggja er 45x145mm, klædd að utan með vatnspólum 12mm krossvið. Utan á lóðréttar stoðir útveggja koma 21x45mm lóðréttar lektur utan á þær koma 25x45mm láréttar lektur. Útveggir eru svo klæddir með 21mm standandi greni panel.  
Einangrun í útveggjum er 125mm steinull. U-gildi útveggja er 0,3.

## Þak:

Þakið er byggt upp með kraftsperrum sem hvíla á útveggjum. Sperrufni er ofan og neðan er 45x145mm.  
Klætt er ofan á sperrur með 21mm nótuðum borðum og ofan á klæðningu kemur ásoðinn pappi. Klætt er neðan á kraftsperru með 12mm panel.  
Einangrun í þaki er 220mm steinull, þakull. U-gildi þaks er 0,2.  
Loftun í þaki er með 3stk Ø40mm, loftunarrörum í hvert sperru bil.  
Sjá meðfylgjandi teikningu.

Eingöngu er heimilt að nota byggingavörur sem hafa hlotið staðfestingu tilnefnds aðila á samræmi eða eru CE-merktar, samanber kafla VIII í mannvirkjalögum.

Veggir og þak eru E130, klæðning í flokki 2.

Í húsið skal setja reykskynjara og handslökkvitæki.

R Reykskynjari  
SK Handslökkvitæki  
ET Eldvarnarteppi

## NF Niðurfall

### Stærðir

Birt flatarmál húss er 29,8m<sup>2</sup>  
Brúttó rúmmál húss er 97,0m<sup>3</sup>

Gólfisíðir gluggar eru með öryggisgleri

## Skýringar

### Trévirki:

Burðarvirki skulu vera K24 T1 skv. ÍST/DS 413, K18 þar sem ekki annað er tekið fram.  
Krossviður skal vera minnst 7 laga grenikrossviður.  
Rakastíg í timbri við uppsetningu skal ekki vera hærrí en 15%.

### Festjárn, naglar, boltar og skrúfur:

Stálgæði í timburfestingum skulu vera a.m.k. ST37-2 skv. DIN 17100.  
Allar festingar skulu vera heitgalvaniseraðar eða ryðfríar.  
Öll festjárn, boltar, skrúfur og naglar í gagnvarið timbur skulu vera heitgalvaniseruð eða ryðfrí. Ekki má nota saman ryðfria nagla og galvaniseruð festjárn.  
Kamsaumur skal vera 4,0x40

### Veggeiningar:

Veggeiningar eru skrúfaðar saman á hornum með 5,0x120c/c200.

### Útveggir:

Timburgrind í útveggjum er 45x148 c/c600.  
Allar útveggjaeiningar eru klæddar með 12mm vatnspólumkrossvið til stífingar.  
Grindurnar eru neldgar saman með BMF 90 vinklum með styrkingu, einum að ofan og einum að neðan nema annað sé tekið fram.  
Nelgt með kamsaum 4,0x40 5+5 nema annað sé tekið fram.  
Heimilt er að skrúfa saman grindurnar með tveimur skrúfum 5,0x120 í hver samskeyti í stað vinkla.  
Laskar í útveggjum skulu vera með hámark 1m millibili. eða skotið með nögglum 3stk 100mm nögglum með riflum.  
Innveggir:  
Timburgrindur í innveggjum er 45x70c/c600.  
Grindurnar eru skrúfaðar saman með 2 tréskrúfum 5,0x120 í topp og botn.

### Tenging grinda við gólf:

Reim er skrúfuð niður með 5,0x120c/c600.

### Þakvirki:

Sperrur eru 245x45  
Sperrur eru festar ofan á útveggjum með BMF 105 vinklum eða skóm eftir því sem við á með styrk beggja vegna, negla skal með kamsaum 4,0x40 6+6.

Í öllum atriðum skal varið eftir íslenskum byggingareglugerðum.

útgáfa

skýring

dags

# Sumarliðabær II

verk

Svarthöfði-Hrossarækt ehf.

verkaupi

teikningarheiti

Smáhýsi mhl 02 og 03, afstöðumynd

tegund teikningar

Aðalteikning

mælikvarði

1:200

dags

15. desember 2021

Uppf. 31.1.2022/14.3.2022/04.04.2022/07.04.2022

Teikningar Efla Verkfræðistofa ehf

arkitektar

STÚDÍÓ ANDRÚM ARKITEKTAR EHF KT 4409002830  
HVERFSGATA 54 101 REYKJAVÍK

Haraldur Örn Jónsson 111254 3899  
Kristján Garðarsson 270269 5679

dkpitt ARKITEKTAR

HVERFSGATA 54 101 REYKJAVÍK  
Davíð Kristján Pitt 101069 5249

númer teikningar og útgáfa

A 01

B0

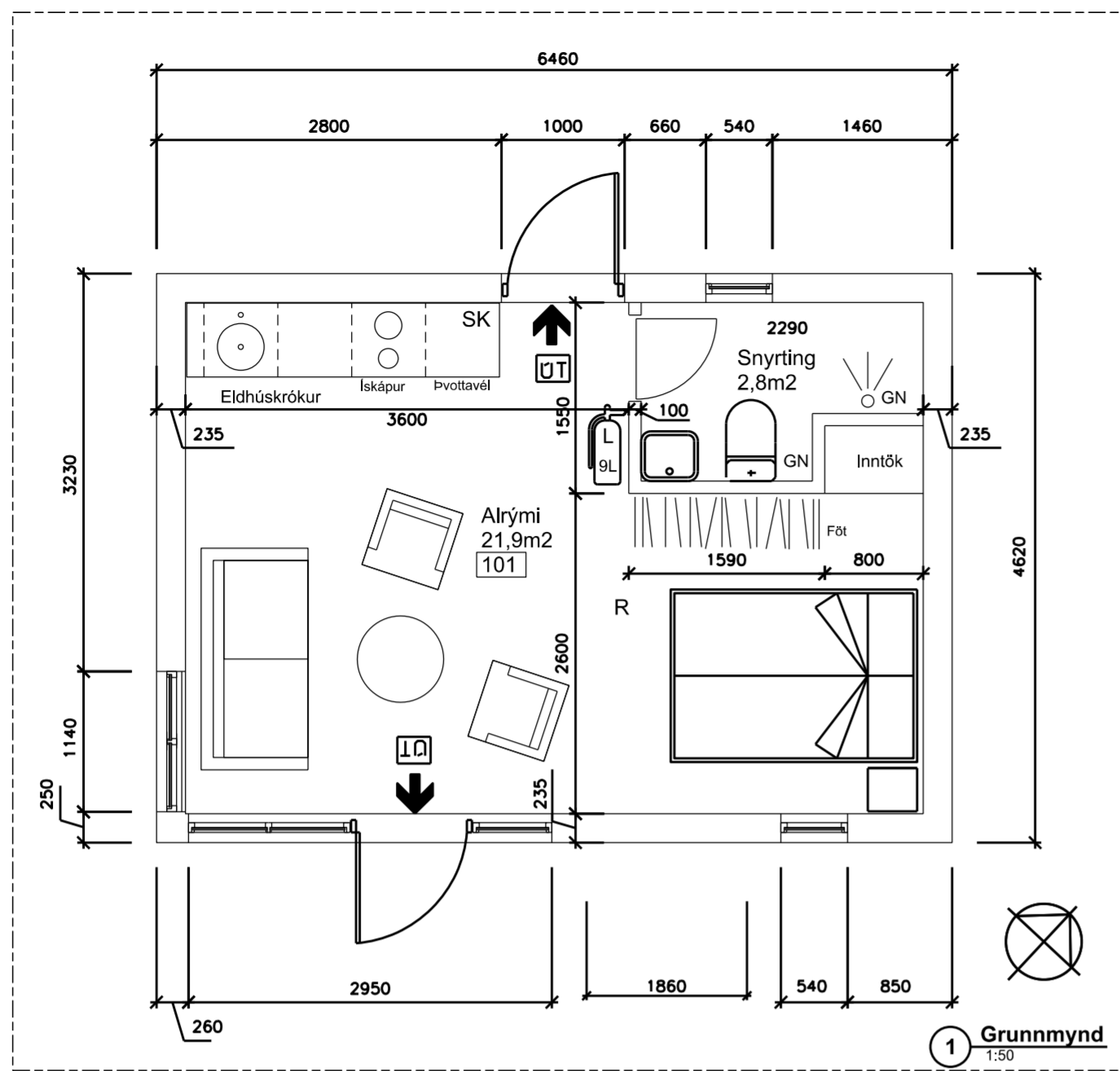

1 Grunnmynd  
1:50

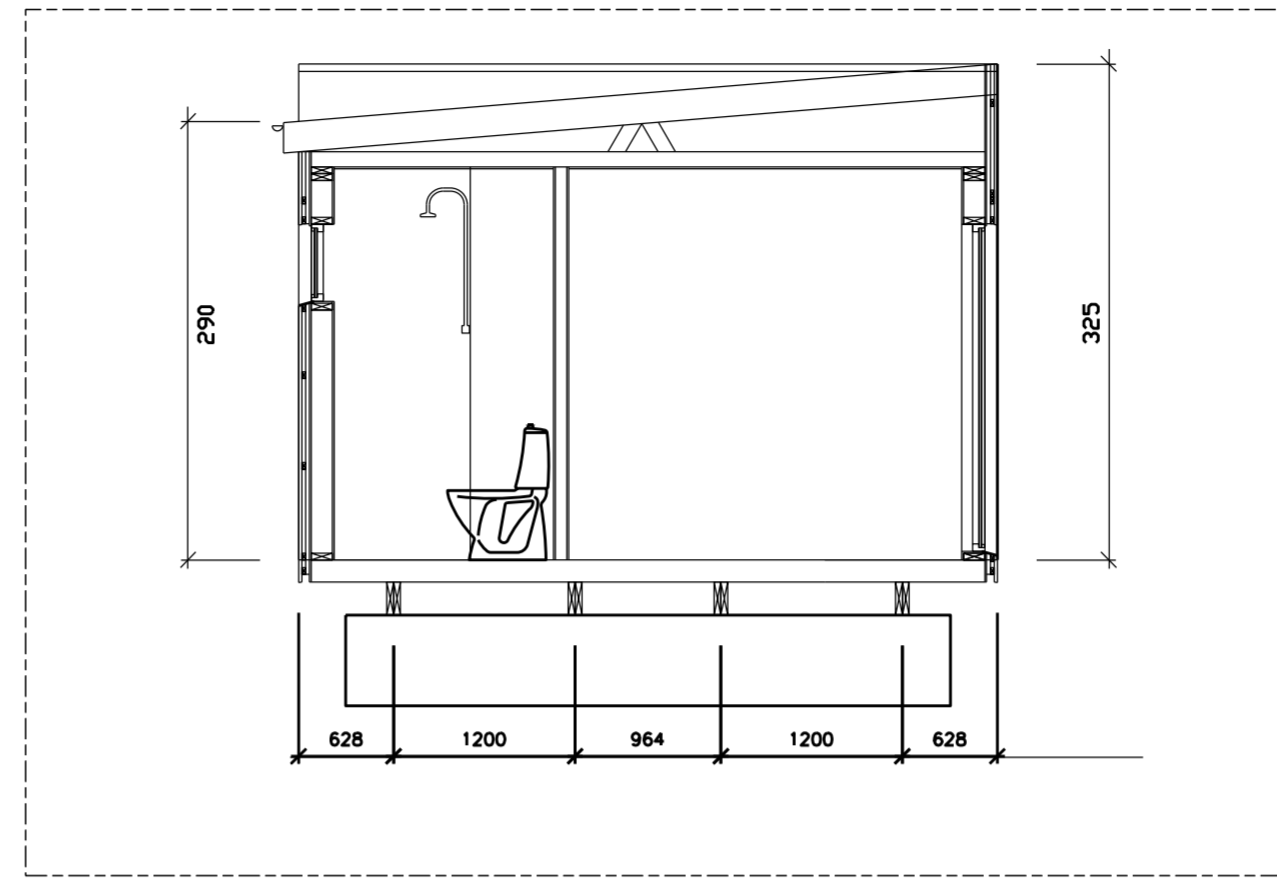

6 Snið  
1:50

útgáfa skýring dags

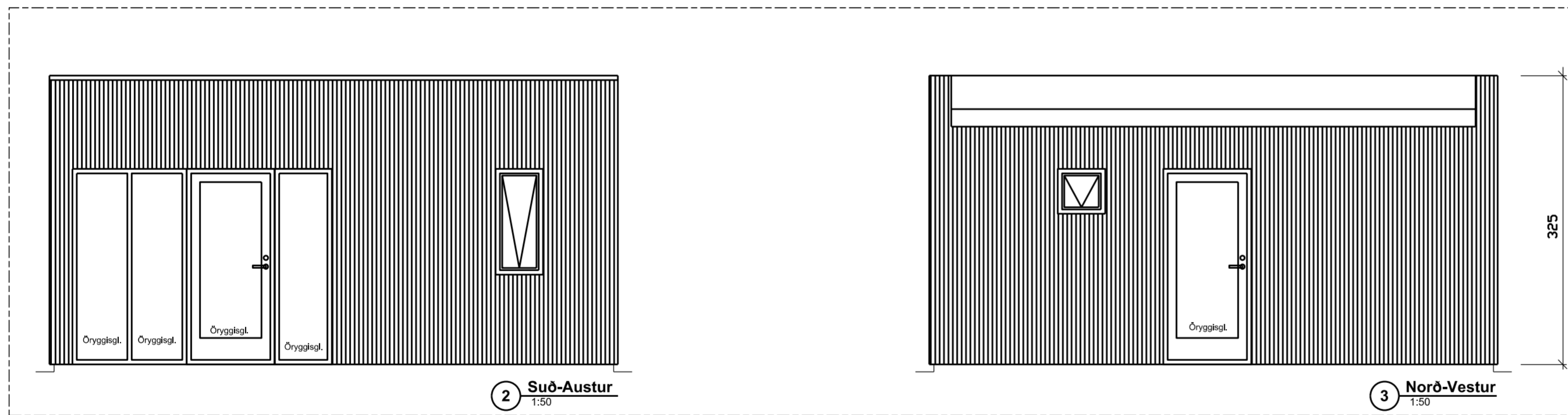

2 Suð-Austur  
1:50

3 Norð-Vestur  
1:50



4 Norður - austur  
1:50

5 Suður-Vestur  
1:50

verk  
 verkaupi Svarthöfði-Hrossarækt ehf.  
 teikningarheiti Smáhýsi mhl 02 og 03, grunnm/útlit/snið  
 tegund teikningar Aðalteikning  
 mælikvarði 1:50  
 dags 15. desember 2021  
 Uppf. 14.3.2022 / 04.04.2022 / 07.04.2022

arkitektar  
 STÚDÍÓ ANDRÚM ARKITEKTAR EHF. KT 4409002830  
 HVERFISGATA 54 101 REYKJAVÍK  
 Haraldur Örn Jónsson 111254 3899  
 Kristján Garðarsson 270269 5679

dkpitt ARKITEKTAR  
 HVERFISGATA 54 101 REYKJAVÍK  
 Davíð Kristján Pítt 101069 5249