

Skráningartafli: Áshamrar 2				Skrásetjari: Birgir Haraldsson													
Landeignanúmer: 165337				Kennitala: #####													
Matshlutanúmer: 02				Dags: 15.8.2022													
Uppskipting og lýsing				Stærðir													
D0	D1	D2	D3	D4	D5	D5M	D6	D7	D8	D9	D10a	D10b	D11	D12	D13	D14	D15
Lokun	Rými hæð-roð	Notkun texti	Höfuð-flokkun	Egnar-hald	Botnflotur m²	Milliflotur m²	Stigjar m²	Op m²	Brúttóflotur m²	Brúttóflotur sh < 1,8	Salarhæð min	Salarhæð max	Brúttó rúmmál m³	Nettóflotur m²	Birt flatarmál m²	Reknilata skiptarúmmáls	Skiptarúmmál m³
		<b>Matshluti Botn</b>			23,8	0,0	0,0	0,0	23,8	0,0			72,6	18,6	23,8		53,010
A	01 0101	<b>1. Hæð Gestahús</b>	N	0101	23,8	0,0	0,0	0,0	23,8	0,0	2,60	3,10	67,8	18,6	23,8	2,85	53,010
<b>Athugasemdir</b>																	
<b>Sameignir sumra</b>																	
	Egnar-hald	Notkun texti	Y-egnarhald	Notkun texti	Rekni-regla	Egnarhlutur											
				Skiptarúmmál													
	Egnar-hald	Notkun texti	Birt flatarmál m²	Séreign m² án sameignar	Séreign og sameign m²												
	0101	<b>Gestahús</b>	23,8	53,010	53,010												
		<b>Alls</b>	<b>23,8</b>	<b>53,010</b>	<b>53,010</b>												
<b>Botnplata</b>				<b>Hjúpflétir</b>													
	Lóð m²	Botnplata m²	Botnplata m²	Útveggir m²	þar af: Glugga- og dyraop m²	þar af: Þak m²	þakluggar og þakop m²	Efsti hæðarkóti	Ummál ofanjarðar								
<b>Matshluti</b>	263000	4,8	23,8	56,4	5,0	24,0		3,1	19,8								
<b>Yfirlit</b>				<b>D5 Botnflotur m²</b>													
		<b>D5M milliflotur m²</b>	<b>D7 op m²</b>	<b>D8 Brúttóflotur m² með V og F</b>	<b>D9 Brúttóflotur undir 1,8 m með V og F</b>	<b>D11 Brúttórúmmál m³</b>	<b>D12 Nettóflotur m²</b>	<b>D13 birt flatarmál m²</b>									
A rými		23,8		23,8		67,8	18,6	23,8									
Svalir A lokun																	
B rými																	
C rými																	
Fylgirými (F)																	
Afgangsrými (V)						4,8											
Botnplata																	
Samtals:		<b>23,8</b>	<b>0,0</b>	<b>0,0</b>	<b>23,8</b>	<b>0,0</b>	<b>72,6</b>	<b>18,6</b>	<b>23,8</b>								
Flatarmál nýtingarhlutfalls er A rými + B rými, undanskilið er brúttóflatarmál rýma með salarhæð lægri en 1,8 m, samkvæmt skipulagsreglugerð 2013 (breyting var gerð 2016). Notkun rýma hefur ekki áhrif á útreikning nýtingarhlutfalls.																	
Flatarmál til útreiknings nýtingarhlutfalls				m² Lóð m² Hlutfall													
				<b>23,8 263.000,0 0,00</b>													

Skráningartafli: Áshamrar 2				Skrásetjari: Birgir Haraldsson													
Landeignanúmer: 165337				Kennitala: 0304654319													
Matshlutanúmer: 01				Dags: 15.8.2022													
Uppskipting og lýsing				Stærðir													
D0	D1	D2	D3	D4	D5	D5M	D6	D7	D8	D9	D10a	D10b	D11	D12	D13	D14	D15
Lokun	Rými hæð-roð	Notkun texti	Höfuð-flokkun	Egnar-hald	Botnflotur m²	Milliflotur m²	Stigjar m²	Op m²	Brúttóflotur m²	Brúttóflotur sh < 1,8	Salarhæð min	Salarhæð max	Brúttó rúmmál m³	Nettóflotur m²	Birt flatarmál m²	Reknilata skiptarúmmáls	Skiptarúmmál m³
		<b>Matshluti Botn</b>			29,9	0,0	0,0	0,0	29,9	0,0			81,5	25,5	29,9		69,615
A	01 0101	<b>1. Hæð Gestahús</b>	N	0101	29,9	0,0	0,0	0,0	29,9	0,0	2,69	2,80	81,5	25,5	29,9	2,73	69,615
<b>Athugasemdir</b>																	
<b>Sameignir sumra</b>																	
	Egnar-hald	Notkun texti	Y-egnarhald	Notkun texti	Rekni-regla	Egnarhlutur											
				Skiptarúmmál													
	Egnar-hald	Notkun texti	Birt flatarmál m²	Séreign m² án sameignar	Séreign og sameign m²												
	0101	<b>Gestahús</b>	29,9	69,615	69,615												
		<b>Alls</b>	<b>29,9</b>	<b>69,615</b>	<b>69,615</b>												
<b>Botnplata</b>				<b>Hjúpflétir</b>													
	Lóð m²	Botnplata m²	Botnplata m²	Útveggir m²	þar af: Glugga- og dyraop m²	þar af: Þak m²	þakluggar og þakop m²	Efsti hæðarkóti	Ummál ofanjarðar								
<b>Matshluti</b>	263000	0,0		60,4	8,0	30,0		2,8	22,0								
<b>Yfirlit</b>				<b>D5 Botnflotur m²</b>													
		<b>D5M milliflotur m²</b>	<b>D7 op m²</b>	<b>D8 Brúttóflotur m² með V og F</b>	<b>D9 Brúttóflotur undir 1,8 m með V og F</b>	<b>D11 Brúttórúmmál m³</b>	<b>D12 Nettóflotur m²</b>	<b>D13 birt flatarmál m²</b>									
A rými		29,9		29,9		81,5	25,5	29,9									
Svalir A lokun																	
B rými																	
C rými																	
Fylgirými (F)																	
Afgangsrými (V)																	
Botnplata																	
Samtals:		<b>29,9</b>	<b>0,0</b>	<b>0,0</b>	<b>29,9</b>	<b>0,0</b>	<b>81,5</b>	<b>25,5</b>	<b>29,9</b>								
Flatarmál nýtingarhlutfalls er A rými + B rými, undanskilið er brúttóflatarmál rýma með salarhæð lægri en 1,8 m, samkvæmt skipulagsreglugerð 2013 (breyting var gerð 2016). Notkun rýma hefur ekki áhrif á útreikning nýtingarhlutfalls.																	
Flatarmál til útreiknings nýtingarhlutfalls				m² Lóð m² Hlutfall													
				<b>29,9 263.000,0 0,00</b>													

-	-	-	-	-	-	-	-	-	-	-	-	-	-	-	-	-	-	-
Nr.	Dags.	Breyting.	Mkv.:	Dags.	Verk.nr.:	Teikn.nr.:	Samb.											
A2	10.8.2022		1:100	Hamað: BH	HG22014	A-100												
				Áshamrar Ásahreppur Frístunda-/Gestahús Skráningartöflur														
Samb: Birgir Haraldsson, 030465-4319				Samræmingarhönnuður:														

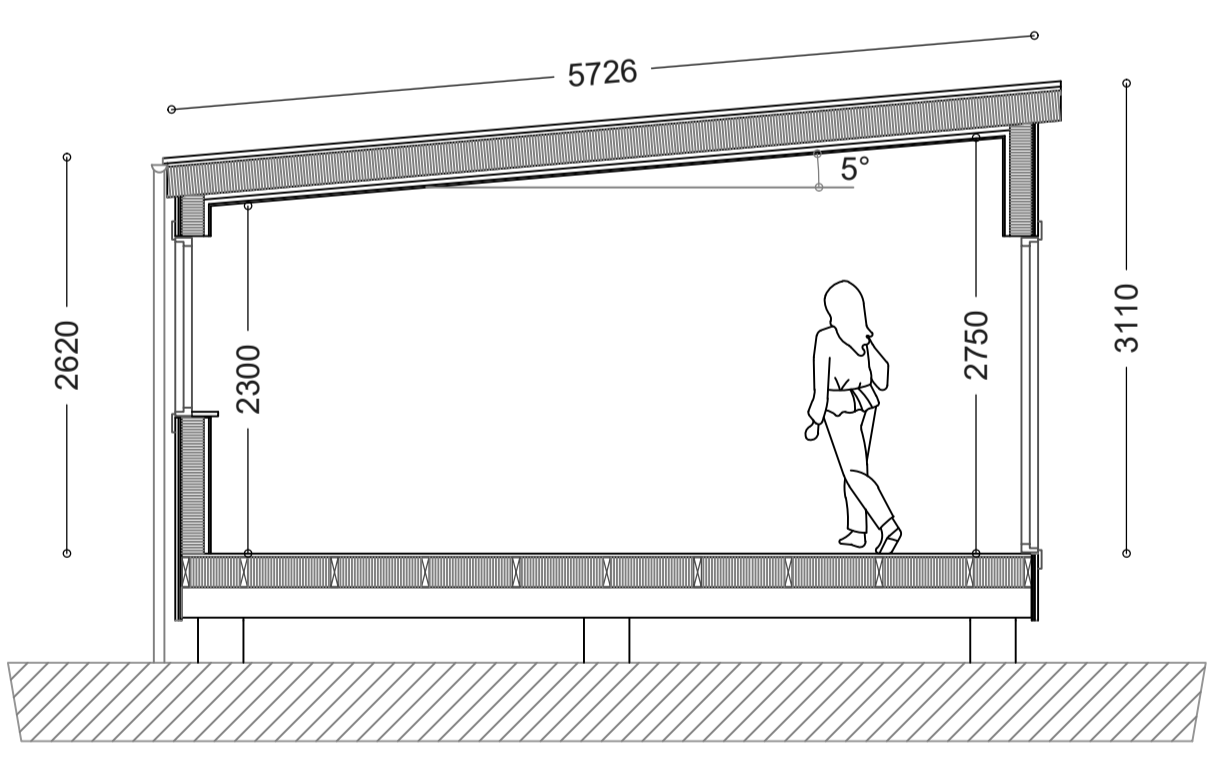
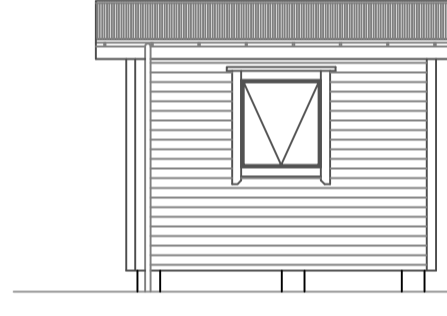
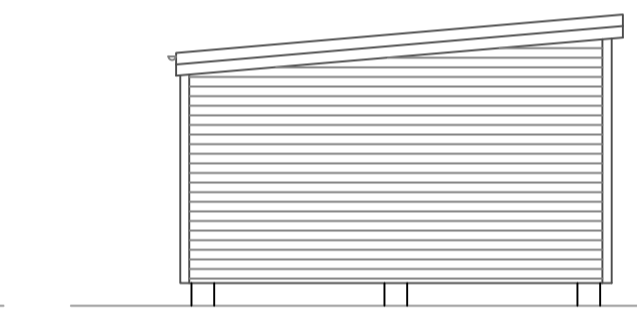
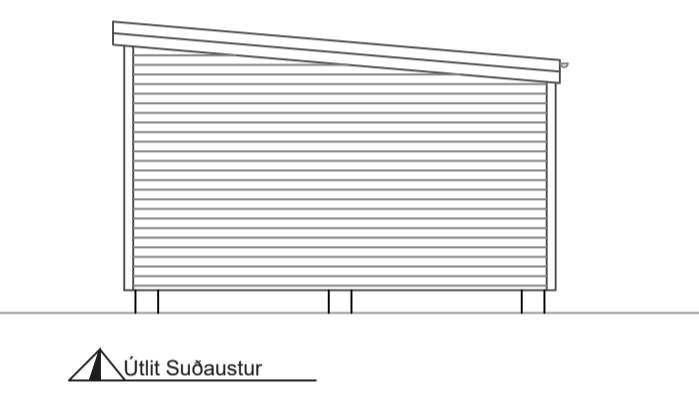
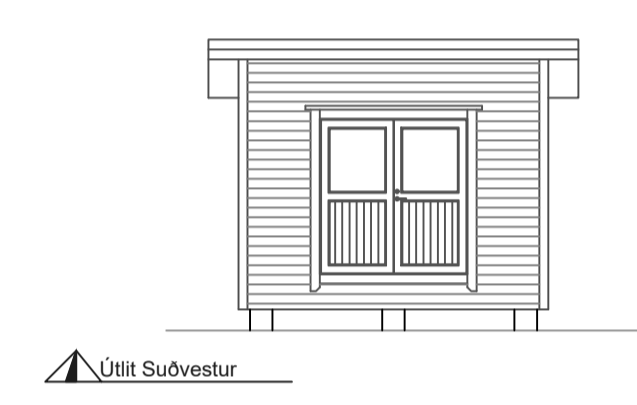
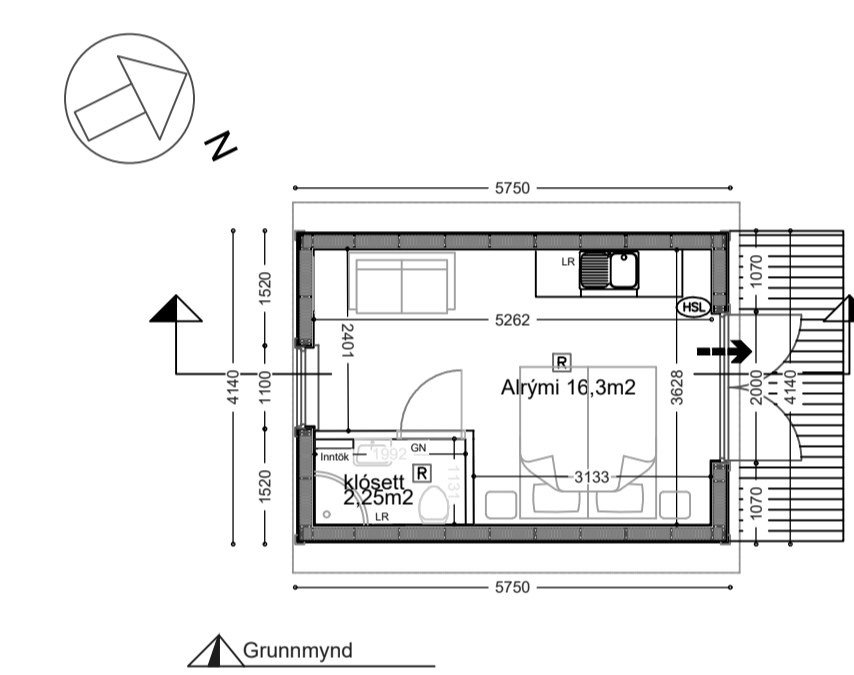
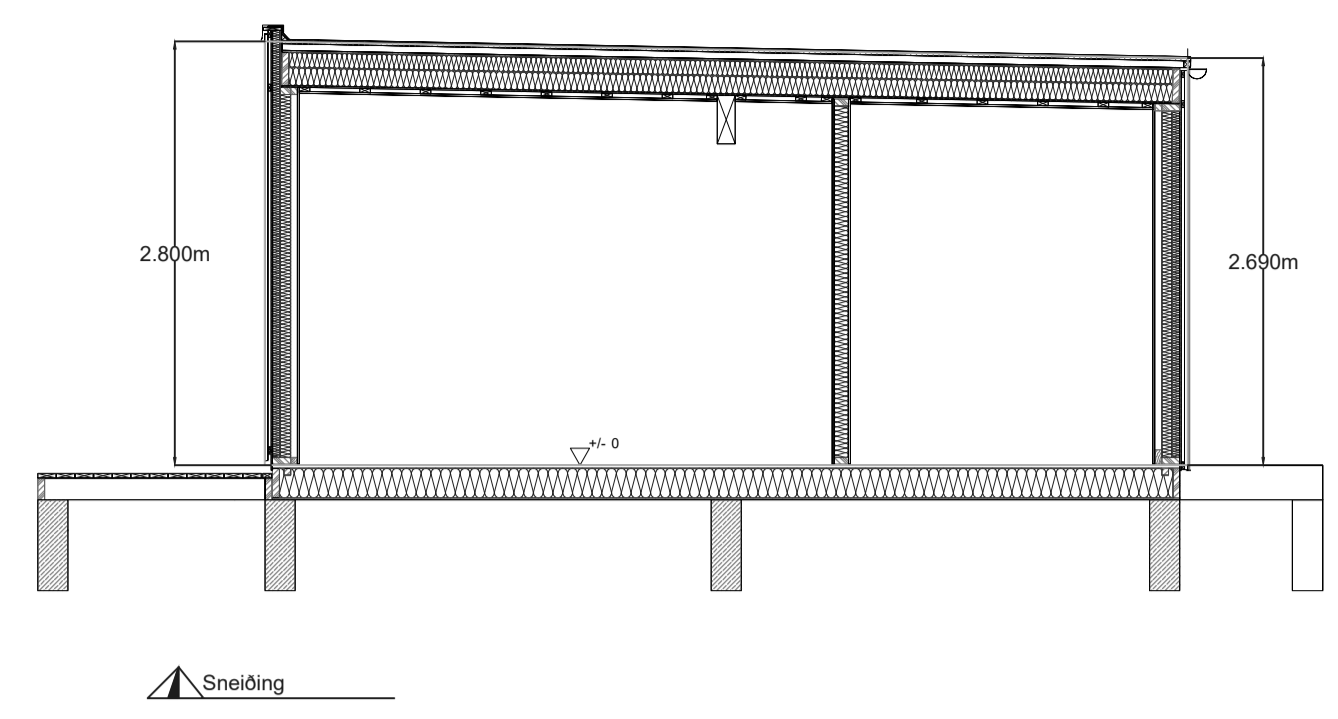
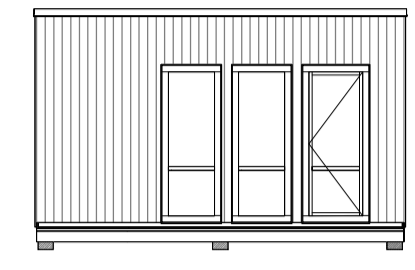
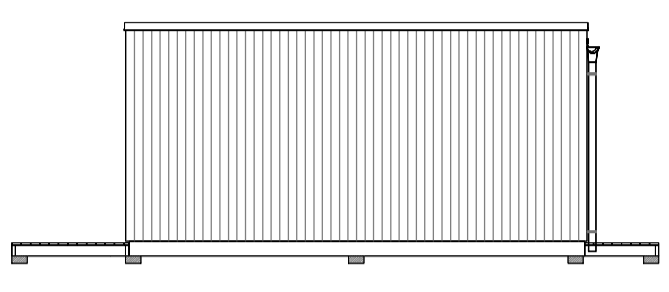
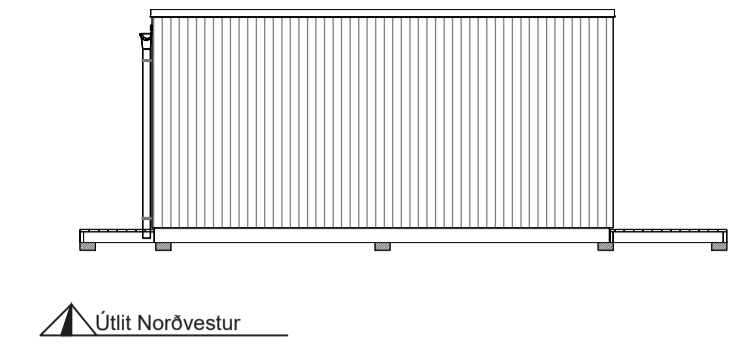
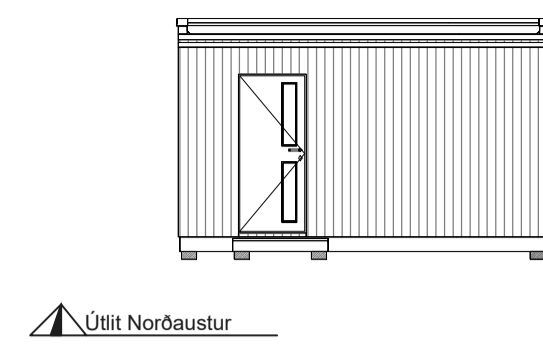
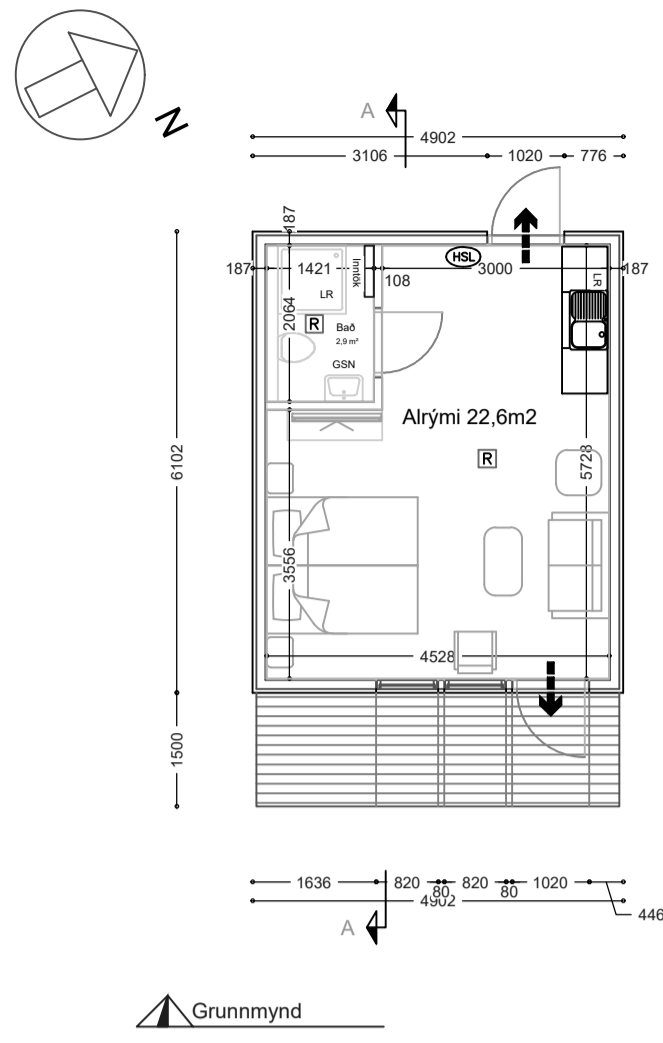

**BYGGINGARLÝSING BEGGJA HÚSA:**

Matshluti: 01 og 02  
Landeignanúmer: 165337

Um er að ræða byggingu tveggja frístundahúsa úr timbri. Húsin eru staðsett á jörðinni Áshamrar í Ásahreppi

Áform eru í samræmi við gildandi deiliskipulag dagsett og birt í B-deild stjórnartíðinda 26.6.2019.

Uppbygging á sér stað á byggingareit 2

Matshluti 01 er 29,9 m² að stærð (brúttó)  
Matshluti 02 er 23,8 m² að stærð (brúttó)

Upphitun húsaanna verður í formi ofnakerfis frá hitaveitu

Lagnir eru staðsettar í lagnagrind í veggjum undir plötu-klæðningu. Fram kemur á teikningum hvar niðurföll eru staðsett. Lagnaefni skal allt vera vottað af viðeigandi aðilum.

Fram kemur á teikningu hvar reykskynjar, slökkvitæki, rýmingarleiðir og björgunarop eru staðsettir. Klæðningar innanhúss séu í flokki 2 (EI-30).

Almenn loftræsing er um opnanleg fög en frá lokuðum rýmum komi vélræn loftræsing.

Gert er ráð fyrir hleðslu rafbíla við bæði húsin

Litaval húss sé skv. ákvörðun eiganda.

Meðhöndlun sorps er háð reglum sveitarfélagsins

Skólp tengist í rotþró, sjá afstöðumynd.

**Stærra húsið, innflutt eingingahús:**

Annað húsaanna, það stærra, er innflutt eingingahús frá Eistlandi. Húsinu er komið fyrir á tilbúna undirstöður.

Framleiðsla timbureininganna er gæðavottuð samkvæmt ISO 9001 staðli.

ISO skirteini framleiðanda: 10263

Útgáfudagur skirteinis: 05 júní 2017

Gildistími skirteinis til: 04 júní 2020

(Útgáfa upprunalegs skirteinis 05 júní 2014)

Allt byggingarefni og ihlutir sem notað er í framleiðslu timbureininganna er CE vottað.

Gólf húsaanna er úr timburgrind 45x195, einangrað með 200mm steinull.

Undirstöður eru timburstaurar á burðarhæfum botni.

Útveggir eru úr 125mm timburgrind, einangraðir með 120mm steinull, klæddir að utanverðu með 9mm OSB, loftunargrind og þá 21x120mm standandi viðarklæðningu.

Að innanverðu komi rakavarnarlag, raflagnagrind og þá plötuklæðning.

Burðarvirki þaks eru þaksperrur 45x220 sem leggjast ofan á útveggi annarsvegar og Kerto bita hinsvegar. Ofan á sperrur skal klæða með 18 mm krossvið. Tvö lög af þakpappa í flokki T eru brædd ofan á krossvið og upp á þakkannta. Í hvert sperrubíl skal koma fyrir 2 stk úlftunarrörum með flugnaneti. Einangrað er í sperrubíl með 225 mm glerull. Neðan á sperrur skal koma fyrir rakavarnarlagi.

Gluggar og hurðir eru úr PVC og timbri. Í öllum gluggum er tvöfalt k-gler. Björgunarop eru í hverju svefnherbergi, stærð þeirra er tilgreint á grunnmynd.

Léttir innveggir eru byggðir upp úr 95mm timburgrind er klæðist með gífsklæðningu beggja vegna og einangrist með steinull.

**Minna húsið, tilbúið á undirstöður:**

Gólf hússins er timburgrind, einangrað með steinull. Undirstöður eru timburstaurar á burðarhæfum botni.

Útveggir eru timburgrind 45x125, einangraðir með steinull. Að utanverðu klæðist með krossvið, loftunargrind og svo standandi timburklæðningu.

Að innanverðu komi rakavarnarlag og panelklæðning.

Þakvirki er hefðbundið sperrupak, einhalla. Þak klæðist með borðaklæðningu með tvöföllu ásoðnu pappalagi

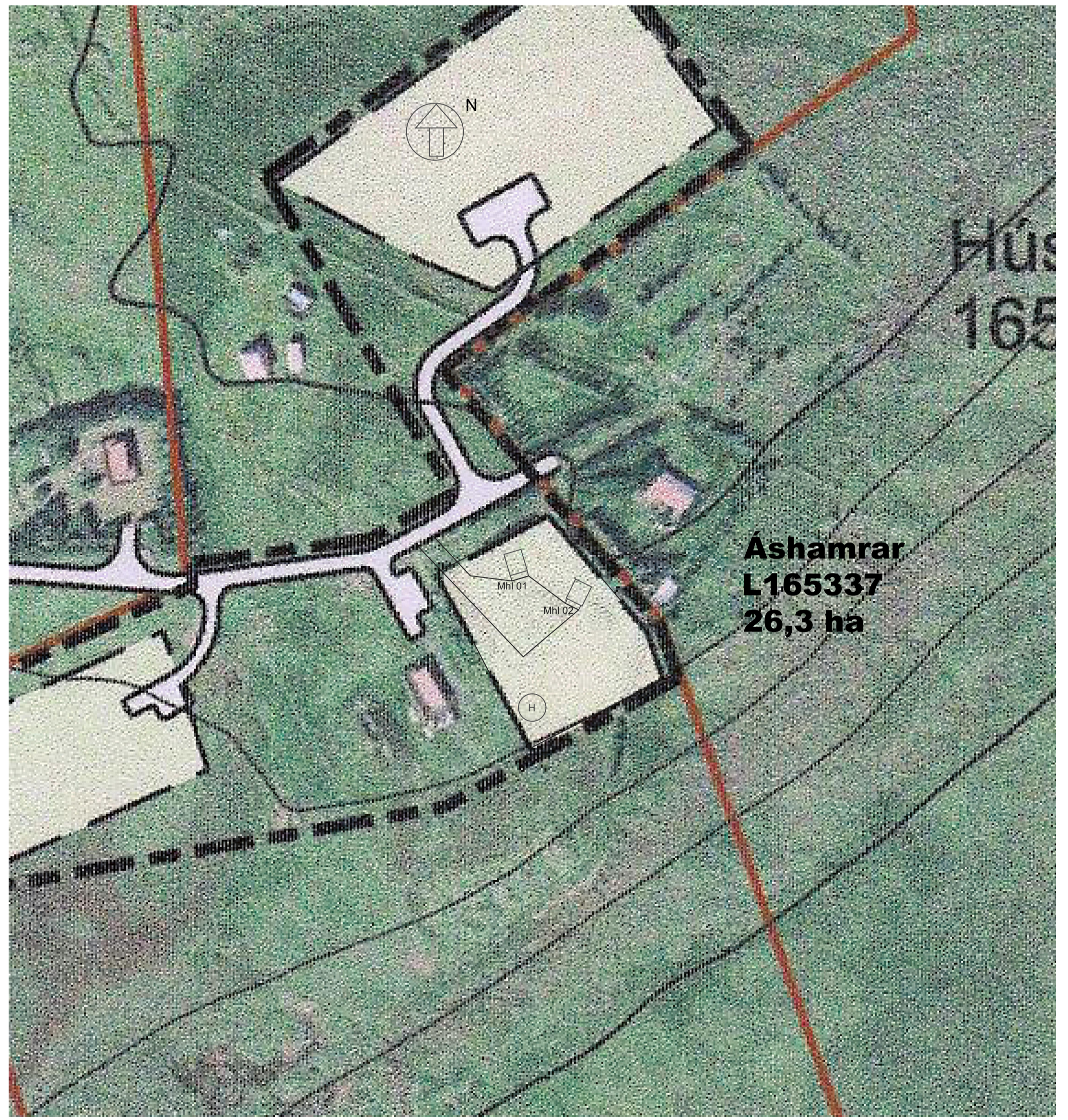

▲ Afstöðumynd 1:1000

- SKÝRINGAR:
- REYKSKYNJARI
  - HANDSLÖKKVITÆKI
  - RYMINGARLEIÐ
  - BJÖRGUNAROP
  - LOFTRÆSING
  - GÖLFNIDURFALL
  - KÓTI
  - RYMISNÚMÉR
  - HREINSIVIRKI

Nr.	Dags.	Breyting.	Mkv.:	Dags.	Verk.nr.:	Teikn.nr.:
A2	10.8.2022		1:100	Hamað: BH	HG22014	A-101
Frumstærð blaðs			Minnað í mkv. 1:2	Hamað: BH	Teiknað: HÁB/GH	Yfir: BH
BIRKO			Áshamrar Ásahreppur Frístundahús Byggingarlýsing, grunnmynd útlit og afstaða			
Samþ: Birgir Haraldsson, 030465-4319			Samræmingarhönnuður:			

Byggingarlýsing og greinargerð hönnuðar :

## 2 stk frístundahús, Áshamrar, Ásahreppi

**Landeignanúmer lóðar L165337**

**Matshluti: 01 og 02**

**Fasteignanúmer F2198227**

**Lóðastærð er 26,3 ha.**

**Frístundahús mhl01 xx m²**

**Frístundahús mhl02 xx m²**

**a. Almenn:**

Áshamrar, Ásahreppi

**b. Notkun:**

Um er að ræða tvö sumarhús á einni hæð með anddyri, eldhúsi, hjónaherbergi, salerni og stofu. Geymsla er í formi stórra skápa í anddyri.

Byggingar er í notkunarflokki 3 í samræmi við gr. 9.1.3 í Byggingarreglugerð nr. <sup>112</sup>2012. Um er að ræða umfangsflokk 1.

**c. Helstu stærðir:**

Notkun:	Birt flatarmál:	Rúmmál:
Sumarhús, mhl. 01	29,9 m²	81,5 m³
Sumarhús, mhl. 02	23,8 m²	67,8 m³

**d. Stærð lóðar, nýtingarhlutfall:**

Heildarstærð: 26,3 ha

Nýtingarhlutfall: Óþekkt

Bílastæði eru 2-4 og gert er ráð fyrir rafhleðslu við öll hús.

**e. Burðarvirki:**

Undirstöður eru timburstaurar, reknir niður á burðarhæfan botn

Gólfplata er timburgólf 45x195 á dregurum.

Útveggir og burðarveggir eru byggðir upp af 45 x 125 mm timburstoðum með 600 mm c/c.

Þak er byggt upp af 45 x 245 mm timbursperrum, 600 mm c/c. Sperrur hvíla á burðarveggjum og á topppreim útveggja. Gert er ráð fyrir límtrésbita eða burðarbita í mæni sem tekur við sperrum.

**f. Utanhússfrágangur:**

**Útveggir:**

Útveggir eru einangraðir milli stoða og lausholta með 120 mm steinullareinangrun. Þeir eru klæddir með loftræstri álklaðningu með viðarklaðningu undir gluggum. Loftunarbíli er náð með 25 mm lektum. Litur álklaðningar er koksgrár en timbur dökkbrúnt.

**Þak:**

Þak er einhalla, byggt upp með timbursperrum. Þak er heilkitt á sperru með 12mm OSB plötum, þá loftunar-grind 45x45, svo 18mm OSB og að síðustu 2 lög af þakpappa.. Þakhalli er um 5°.

**Gluggar og Hurðir:**

Gluggar og hurðir eru úr ál/timbrí og glerjað með tvöföldu gleri, litur dökkur. Allt gler sem nær neðar en 600 mm frá gólfí er öryggisgler, hert eða samlímt og skal aðlagð aðstæðum.

**g. Handrið:**

Handrið eiga að vera í kringum verönd og skulu vera í fullu samræmi við gr. 6.5.4 í byggingarreglugerð nr. <sup>112</sup>2012. Þau skulu aldrei vera lægri en 0,9 m.

Ekki er um handrið að ræða innan byggingarinnar.

Handrið á útisvæðum skulu vera að lágmarki 0,9 m á hæð.

**h. Einangrun, heildarleiðnitap og heildarorkuþörf:**

**U-gildi einstakra byggingarhluta uppfylla ÍST 66:**

Þak: Kólnunartala U (W/m²K) = 0,20

Útveggir, ein. að innan Kólnunartala U (W/m²K) = 0,30

Botnplata: Kólnunartala U (W/m²K) = 0,20

Gluggar, k-gler: Kólnunartala U (W/m²K) = 1,40

Hurðir: Kólnunartala U (W/m²K) = 1,50

Vegið meðaltal útveggir, gluggar og hurðir: = 0,66

Heildarleiðnitap á m² húss: = 0,89

**Einangrun:**

Botnplata er einangruð með 200mm steinull.

Útveggir eru einangraðir með 120mm veggsteinullar einangrun milli stoða. Sperru þak er einangrað með 225mm þéttull m/vindpappa. Í gluggum er tvöfalt einangrunargler, 12 mm loftrúm í fóstum gluggum en 9 mm loftrúm í opnanlegum fögum og hurðum.

**i. Innanhússfrágangur:**

Klaðningar innanhúss eru a.m.k. í flokki 2.

**Innveggir:**

Innveggir eru byggðir upp af 45x95 mm timburgrind c/c 600 mm og klæddir með 13 mm gifsi eða samb.

Í votrymum eiga að koma vatnsvarðar gifsplötur EDA flisar.

**Innihurðir:**

Innihurðir eru hefðbundnar timburhurðir.

Hindrunarlaus umferðarbreidd allra dyra innanhúss skal vera minnst 0,80 m og hæð minnst 2,00 m.

Læsing baðherbergishurða er í formi snerils

**Stigar:**

Ef tröppur verða byggðar upp á verönd þá skal hafa:

Gönguhlutfall útistiga er uppstig 150mm, framstig 300mm og ekkert innkot.

Ekki er gert ráð fyrir stigum í húsum.

**Gólfefni:**

Á gólfum er parket nema í votrymi sem eru flísalögð. Parket verður í stofu og í herbergjum.

**Loft:**

Loft eru spörtluð og máluð (fer eftir efnisval)

**j. Kerfisloft, uppbyggð gólf eða kerfisgólf:**

Engin kerfisloft, uppbyggð gólf eða kerfisgólf eru innan byggingarinnar.

**k. Lagnir:**

Gólfniðurföll verða í öllum votrymum, GN merking á grunnmyndum.

Inntök veitna verða í salerni á báðum húsum

**Frárennsli:**

Gert er ráð fyrir tveggja þrepa hreinsun frárennslis. Frárennsli skal fara í rotþró.

Frágangur við rotþró er skv. heilbrigðisreglugerð og leiðbeiningum frá umhverfisstofnun

“Leiðbeiningar um rotþrær og siturlagnir” Stærð á rotþró = 3600 L (11 til 18 manns)

Frárennsli af þaki og af potti fara í grjót þúkk.

**Neysluvatn:**

Neysluvatnskerfi er hefðbundið neysluvatnskerfi.

Varmaskiptir skal vera á neysluvatnskerfi sem tekur hitan niður í 60-65°C

Tryggja skal að vatn fari ekki að töppunarstað með hærra hitastig en 60°C

**Hitakerfi:**

Húsið er hitað upp í formi ofnakerfis frá hitaveitu svæðisins. .

**Loftræsing:**

Öll rými eru náttúrulega loftræst um opnanleg fög þar sem það er hægt, önnur rými verða vélrænt loftræst. Vélræn loftræsing (VLR) er í eldhúsi, (LR) baðherbergi (sjá grunnmyndir).

**Raflagnir:**

Raflagnir verða hefðbundar einnig verður bruna- og öryggiskerfi í húsinu.

Raflagnahönnun skal uppfylla staðla ÍST 150 og ÍST 200

**l. Brunavarnir:**

Klaðningar verða ekki lakari en í flokki 2

BO = björgunarop úr svefnrymum (1100x1100mm) stærðir sýndar á grunnmynd

ÚTG. = flóttaleið um hurð

R = reykskynjurum skal komið fyrir í alrými og svefnrymum

ST = slökkvitæki- dufttæki (ABC) og eldvarnarteppi í eldhúsi

\*\*Auðkenni um staðsetningu frístundahúsa sem gefa má upp til neyðarlínu skal vera utandyra á útvegg.

**Brunahólfun**

Það er ekkert brunahólf í þessum byggingum.

**Brunaviðvörðunarkerfi**

Húsin verða með hefðbundna reykskynjara sem brunaviðvörðun.

**Reyklosun**

Reyklosun er um glugga og hurðir.

**Aðkoma slökkviliðs**

Aðkoma slökkviliðs er frá aðliggjandi vegi

**m. Hjóðvíst**

Ekki er um neinar sérstakar kröfur í deiliskipulagi svæðisins.

Byggingin skal hönnuð samkvæmt ÍST45:2016 í flokki C.

**n. Öryggisbúnaður:**

Byggingar verða búnar hefðbundnu öryggiskerfi fyrir innbrot

**o. Tækniþúnaður:**

Ekki er um neinn tækniþúnað að ræða í húsinu fyrir utan hefðbundin innbrotavarnir.

**p. Aðgengi og algild hönnun.**

Byggingin er hönnuð í samræmi við kröfur sem gildir fyrir þá notkun sem byggingin er ætluð fyrir.

Hönnun er í samræmi við gildandi byggingarreglugerð nr. 112/2012.

Leitast er við að fylgja reglum um algilda hönnun með því að:

Hámarks hæð þröskuldar við útihurðir er 25mm.

Umferðarbreidd hurða innan bygningar skal vera min. 0,80 m.

Hindrunarlaus leið skal vera frá bílastæðum fyrir hreyfihamlaðra að aðalinngangi byggingar.

**q. Frágangur lóðar.**

Aðkoma að byggingunni er af Kálfholtsvegi um aðkomuveg Áshamra.

Gert er ráð fyrir því að vera með timburverönd sem er fest ofan á timburstaura.

\*nánari útfærsla á lóð ákvarðast í samráði við hönnuð lóðarinnar sbr. deiliskipulagi

Lýsing á lóðum verður þannig að hún veldur hvorki óþarfa ljösmengun, óþægindum fyrir nágretta né truflar umferð utan lóðar

**r. Meðhöndlun sorps og meðferð hættulegra efna.**

Ekki er gert ráð fyrir svæði undir sorpgáma. Lóðarhafi skal sjá um að koma sínu sorpi í gáma á vegum sveitarfélagsins í grenndinni (Gámar eru staðsettir við Landvegamót).

**s. Sérþækar aðgerðir.**

Ekki er um að ræða neinar sérþækar aðgerðir í þessari byggingu.

**t. Rakapétting.**

Einangrun veggja og þaks munu tengjast þannig að ekki myndist kuldabryr.

Einangrun er heil og óslitin frá vegg og undir gólfplötu

Rakavarnarlag er að innan timbur burðargrindur

-	-	-			
-	-	-			-
-	-	-			-
-	-	-			-
-	-	-			-
Nr.	Dags.	Breyting.			Samþ.
Frumstærð blaðs A2	Minnkað í mkv. 1:2 A3	Mkv.: 1:100	Dags.: 10.8.2022	Verk.nr.: HG21001	Teikn.nr.: A-102
			Hannað: BH	Teiknað: HÁB/GH	Yfirf.: BH
			Áshamrar Rangárþing ytra Viðbygging sólskáli Byggingarlýsing, grunnmynd útlit og skráning		
Samþ: Birgir Haraldsson, 030465-4319			Samræmingarhönnuður:		