

Skýringar.

- BO - Björgunarp
- K - Kóti
- GN - Gólfniðurfall
- VLR - Vélræn loftræsting
- R - Reykskynjari
- SL - Slökkvitæki
- RT - Rafmagnstafla
- REI / EI - brunamótaða veggja
- 01 - Matshluti

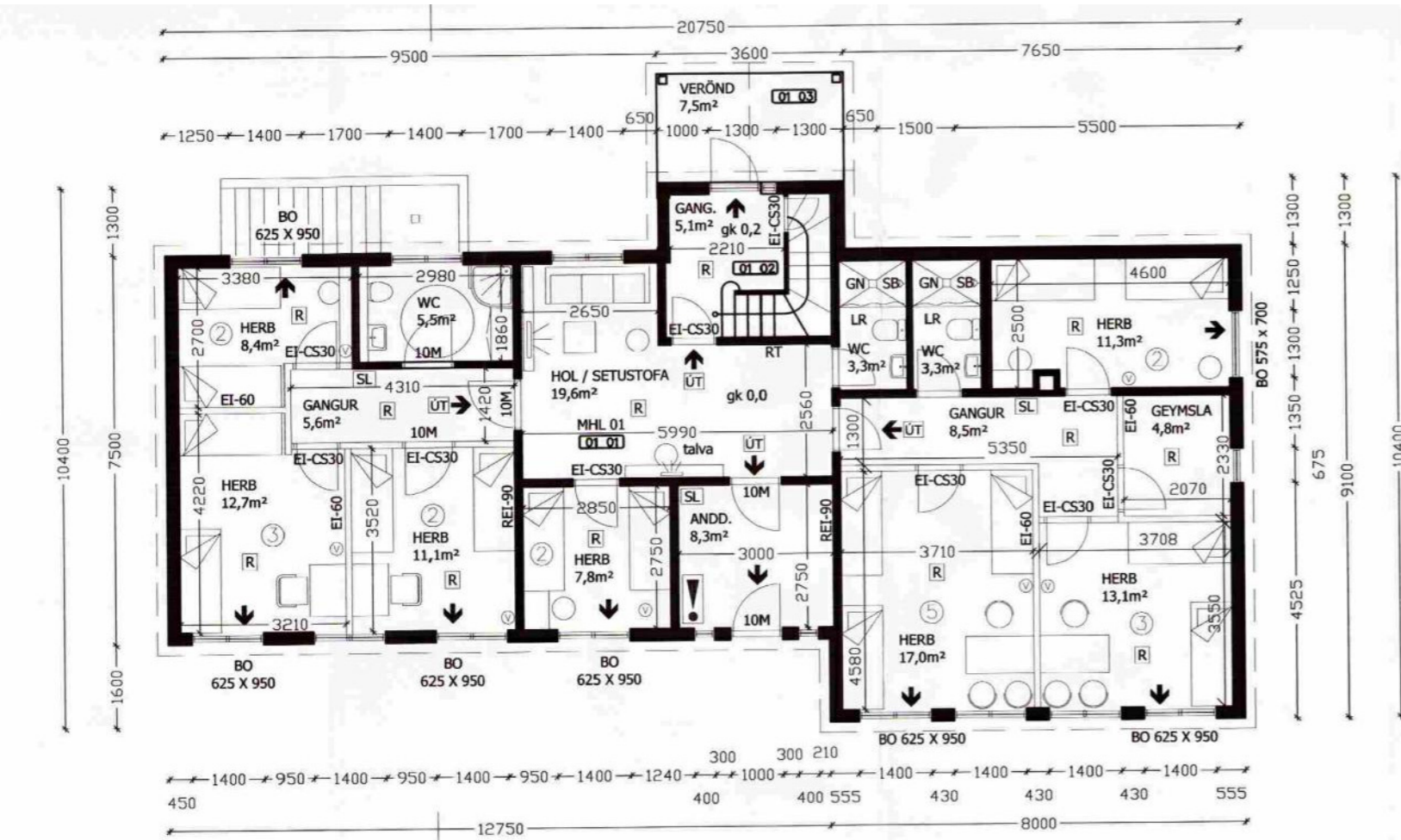

Grunnmynd fyrir breytingu
Ekki í kvarða

Gaulverjabæjarskóli
Mhl01 rýmismúmer 0101 er það sem við á
L:165520

Sótt er um breytingar innahúss breytingin felur í sér að snyrtingar sem voru sameiginlegar eru núna orðnar hluti af herbergjum og einnig er bætt við snyrtingum fyrir þau herbergi sem ekki hafa snyrtingu. Breytingin felur því aðalega í sér að fjarlægja veggja sem eru nú þegar en notast ekki og bæta við léttum veggjum til að stúka af nýjar snyrtingar og einnig að færa innihurðar. Ekki er breyting á brunahönnun eða flóttaleiðum hússins. gera þarf breytingar á brunaviðvörðunarkerfi húss í samræmi við breytingar. Eitt herbergi er með aðgengi fyrir hreyfihamlaða.

Loftræsting
Vélræn loftræsting (útsog) skal vera úr eldhúsi, baðherbergjum, þvottaherbergi og í gluggalausum rýmum en í öðrum rýmum er loftað um opnanleg fög. Loftræsting er skv. gr. 10.2.5. í byggingarreglugerð. Útsog úr baðherbergi íbúðar: 15 l/s

Innveggir eru 120 mm hefðbundnir gífsveggir.
Í votrymum verða rakavörðar gipsplötur.
Innihurðar eru hefðbundar yfirfelldar innihurðar í ljósum lit

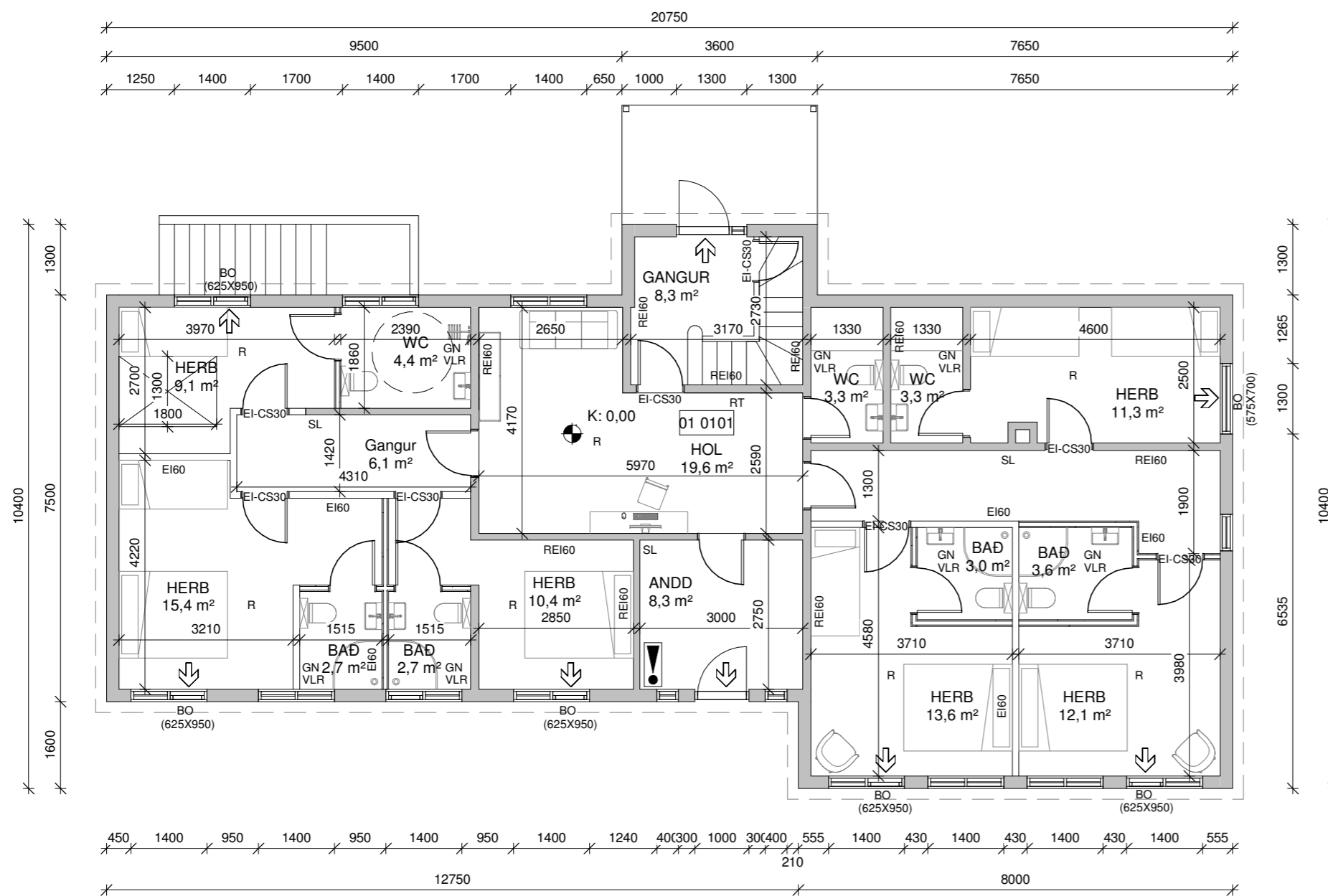

Grunnmynd eftir breytingu
1 : 100

Pro-Ark Teiknistofa

Gaulverjabæjarskóli

4-24-038

Grunnmynd 1.hæð

Eiríkur Vignir Pálsson

Eiríkur Vignir Pálsson BFÍ Kt: 010975-4179

Kjartan Sigurbjartsson BFÍ Kt: 190275-5319

Teikn.	RÓ	Útgáfa 1
Dags.	29.8.2024	
Mkv.	1:100	
Blaðast.	A2	A-111