

AFSTÖÐUMYND

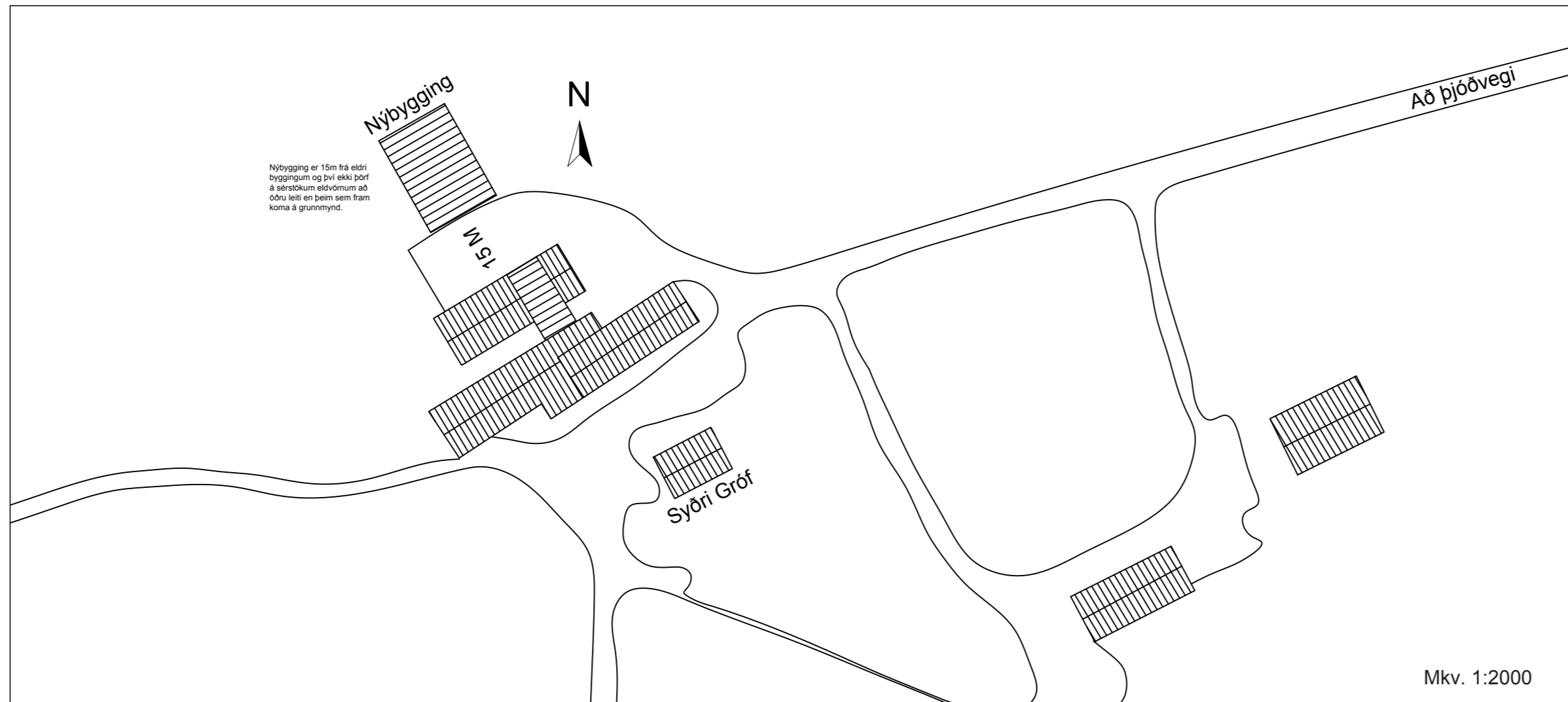

Staðgreinir: 8722-6-00060500
Landnúmer: L166373

Flatarmál brúttó: 324,7 Fm
Brúttórúmmál: 2061,9 Rm

SKRÁNINGARTAFLA

Skráningartafli: Syðri-Gróf 2 Flóahreppi				Skrásetjari: Jón Valur Jónsson													
Landeignanúmer: L166373				Kennitala: 270961-6499													
Matslutunúmer: 16				Útgáfa: 5.02 Dags.: 14.2.2023													
Uppskipting og lýsing				Stærðir													
D0	D1	D2	D3	D4	D5	D5M	D6	D7	D8	D9	D10a	D10b	D11	D12	D13	D14	D15
Lokun	Rými hæð-röð	Nokun texti	Höfuð-flokkun	Eignar-hald	Brúttóflötur m²	Milliflötur m²	Slagar m²	Op m²	Brúttóflötur m²	Brúttóflötur sh < 1,8	Salarhæð min	Salarhæð max	Brúttórúmmál m³	Nettóflötur m²	Birt flatarmál m²	Reiknitala skipulagsmála	Skipulagsmál m²
		Matshluti			324,7	0,0	0,0	0,0	324,7	25,6				2.061,9	303,1	299,1	1.864,065
		Botn												64,9			
	01	1. Hæð			324,7	0,0	0,0	0,0	324,7	25,6				1.997,0	303,1	299,1	
A	0101	Reiðskemma	N	0101	324,7				324,7	25,6	0,20	7,85	1.997,0	303,1	299,1	6,15	1.864,065
Athugasemdir																	
Sameignir summa																	
		Eignar-hald	Nokun texti	Y-eignarhald	Nokun texti	Reikni-regja	Eignarhlutur										
		Eignar-hald	Nokun texti	Birt flatarmál m²	Skipulagsmál m² án sameignar	Séð og sameign m²											
		0101	Reiðskemma	299,1	1.864,065	1.864,065											
		Alls		299,1	1.864,065	1.864,065											
		Botnplata		Hjúpflötir													
		L00 m²	Botnplata m²	Botnplata m²	Útveggir m²	Glugga- og dyrarop m²	Þak m²	Þakgluggar og þakop m²	Efti hæðarkóli	Ummál ofanjarðar							
		Matshluti	2027000,0	64,9	324,7	196,5	44,0	509,0	14,0	7,9	72,5						
		Yfirlit			D5 Brúttóflötur m²	D5M Milliflötur m²	D7 Op m²	D8 Brúttóflötur m² með V og F	D9 Brúttóflötur undir 1,8 m með V og F	D11 Brúttórúmmál m³	D12 Nettóflötur m²	D13 birt flatarmál m²					
		A rými			324,7			324,7	25,6	1.997,0	303,1	299,1					
		Svällir A lokun															
		B rými															
		C rými															
		Ergarými (E)															
		Afgangsrými (V)								64,9							
		Botnplata															
		Samtals:			324,7	0,0	0,0	324,7	25,6	2.061,9	303,1	299,1					
Flatarmál nýtingarhlutfalls er A rými + B rými, undanskilið er brúttóflatarmál rýma með salarhæð lægri en 1,8 m, samkvæmt skipulagsreglugerð 2013 (breyting var gerð 2016). Nokun rýma hefur ekki áhrif á útreikning nýtingarhlutfalls.																	
		Flatarmál til útreiknings nýtingarhlutfalls						299,1	L00 m²	2.027.000,0	Hlutfall						

BREYTING: DAGS:

Reiðskemma

VERK: Syðri-Gróf 2 Flóahreppi

EFNI: Afstöðumynd, skráningartafli

HANNAD: Sveinbjörn Jónsson / Jón Valur Jónsson

MKV: 1:2000

DAGS: 14.07.2022 NR: 03-05

UNDIRSKRIFT: KT:



Útgefandi: Sveinbjörn Jónsson kt: 261254-7949

Uppdráttur þessi er útgáfa af undirrituðum fyrir hönd eiganda höfundarréttar, Möndull ehf. Eigi má með neinum hætti afrita uppdrátt þennan án skriflegs leyfis höfundar.

SÉRTEIKNINGAR (samkvæmt teikningum framleiðanda)

VEGGGRIND Í GAFLI

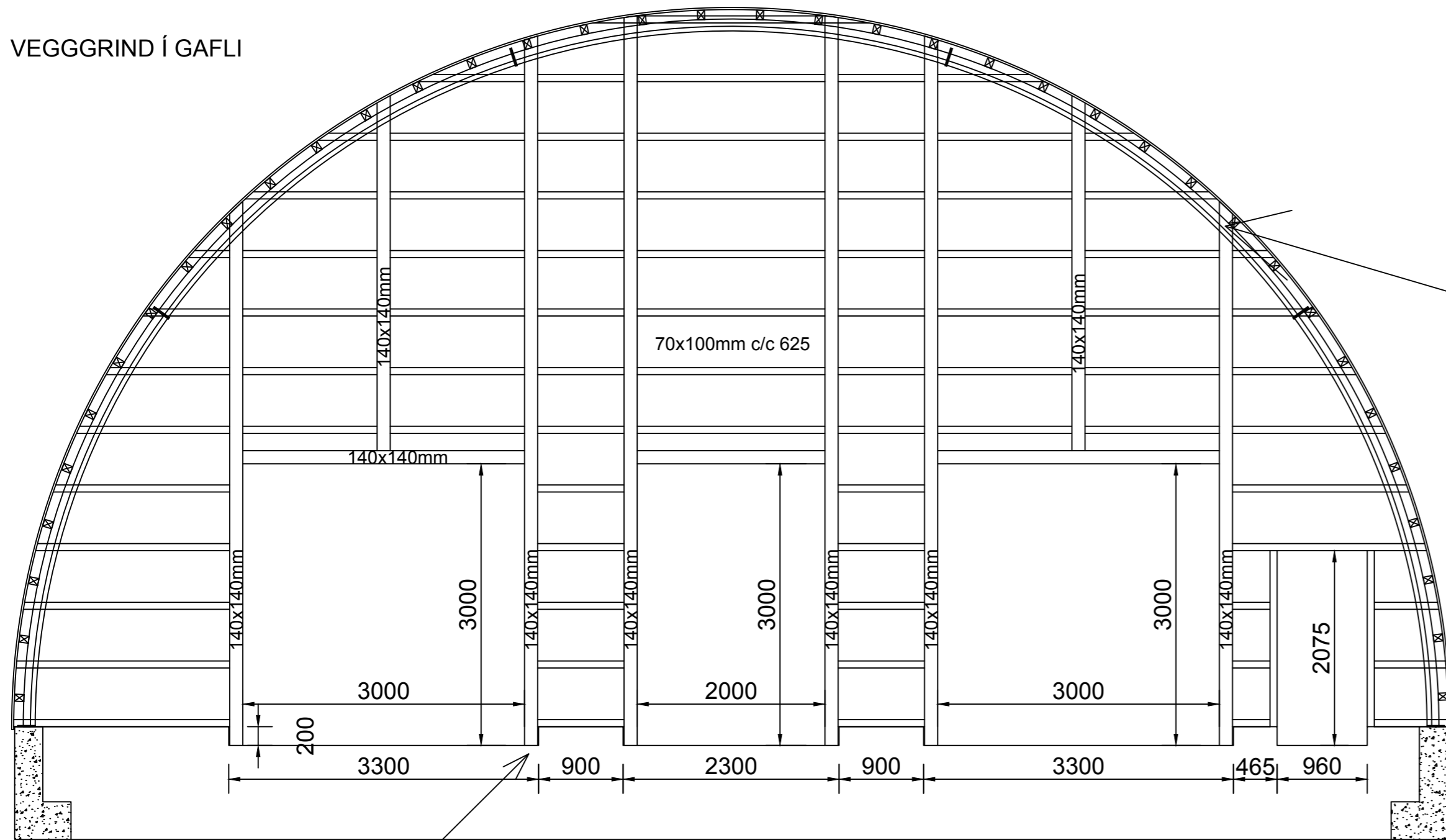

Festing á gaffstoðum að ofan

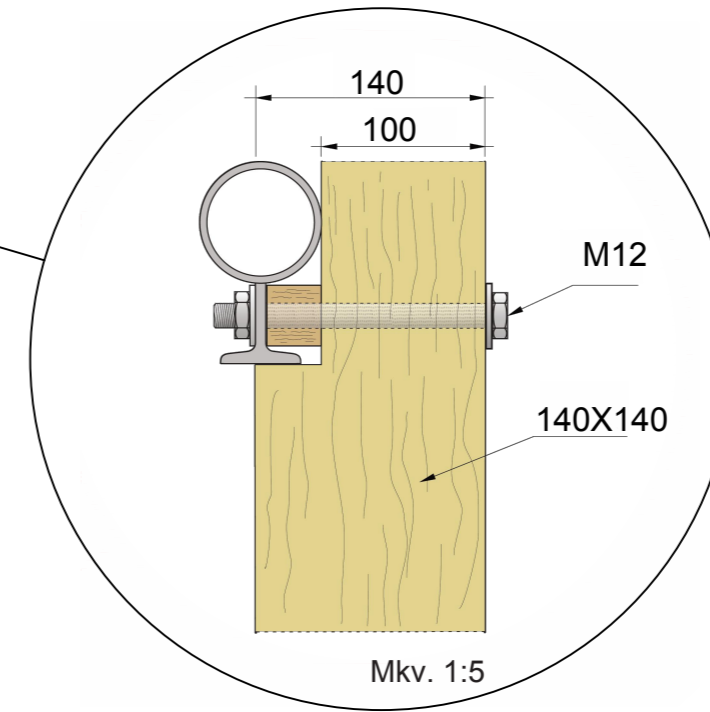

Festing á gaffstoðum að neðan

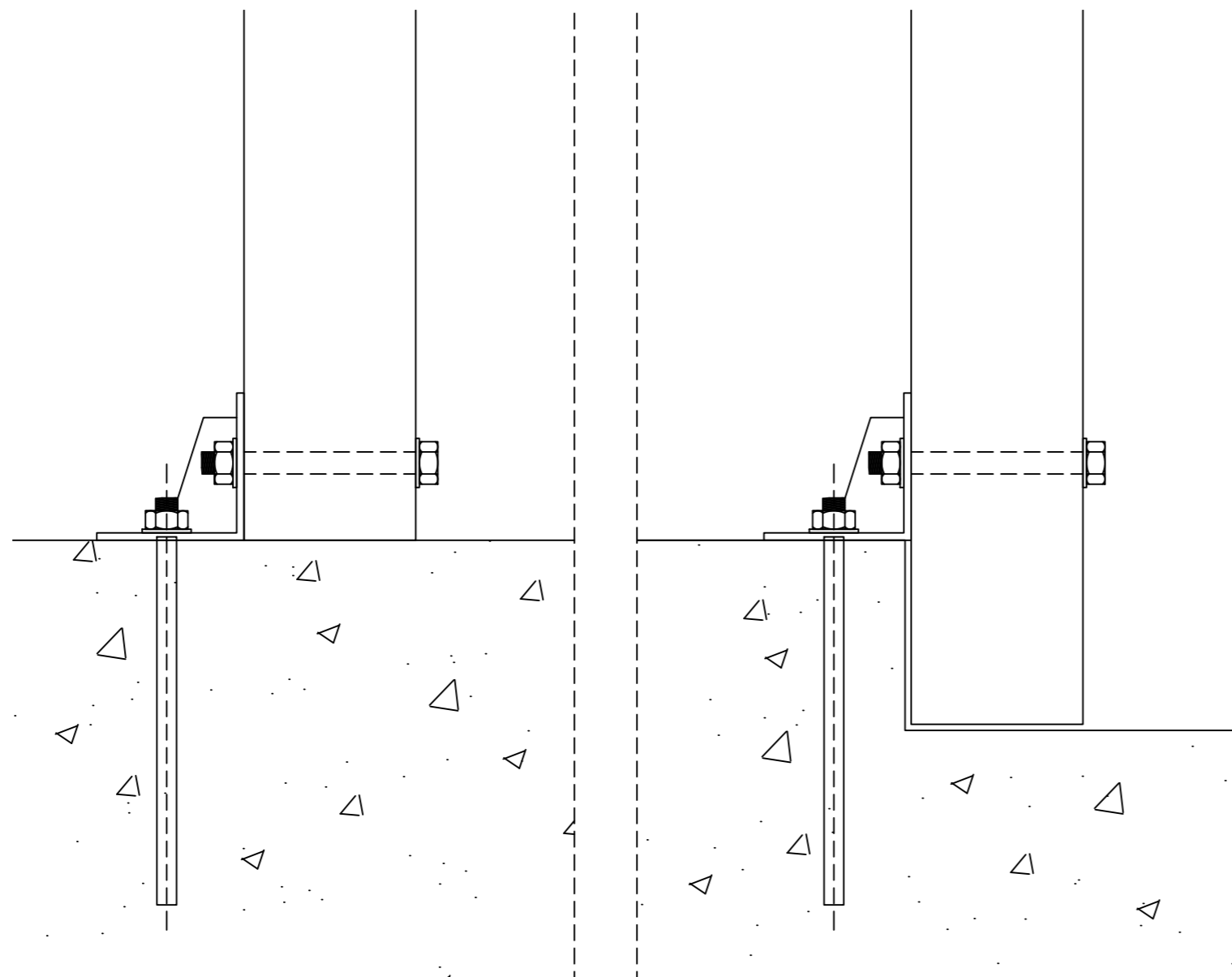
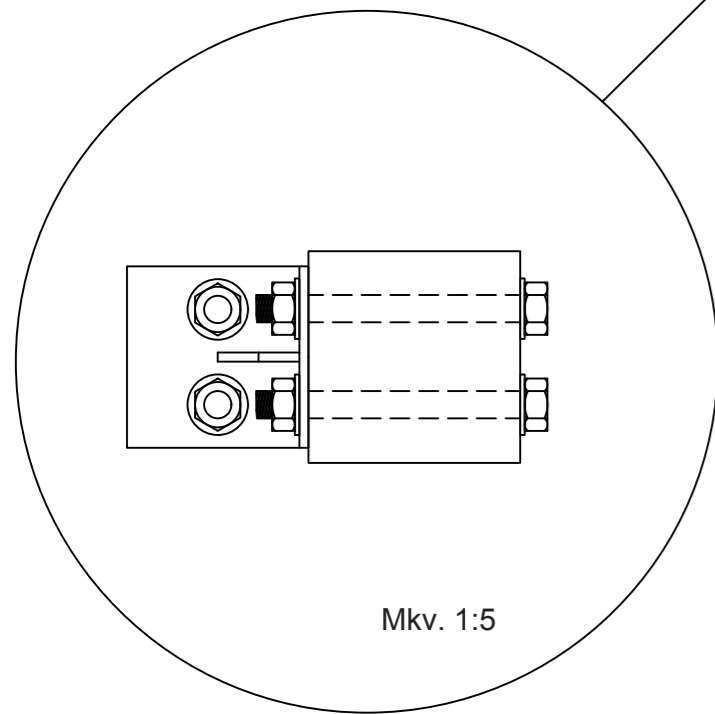

Staðsetning festinga á bogum samkvæmt teikningu framleiðanda

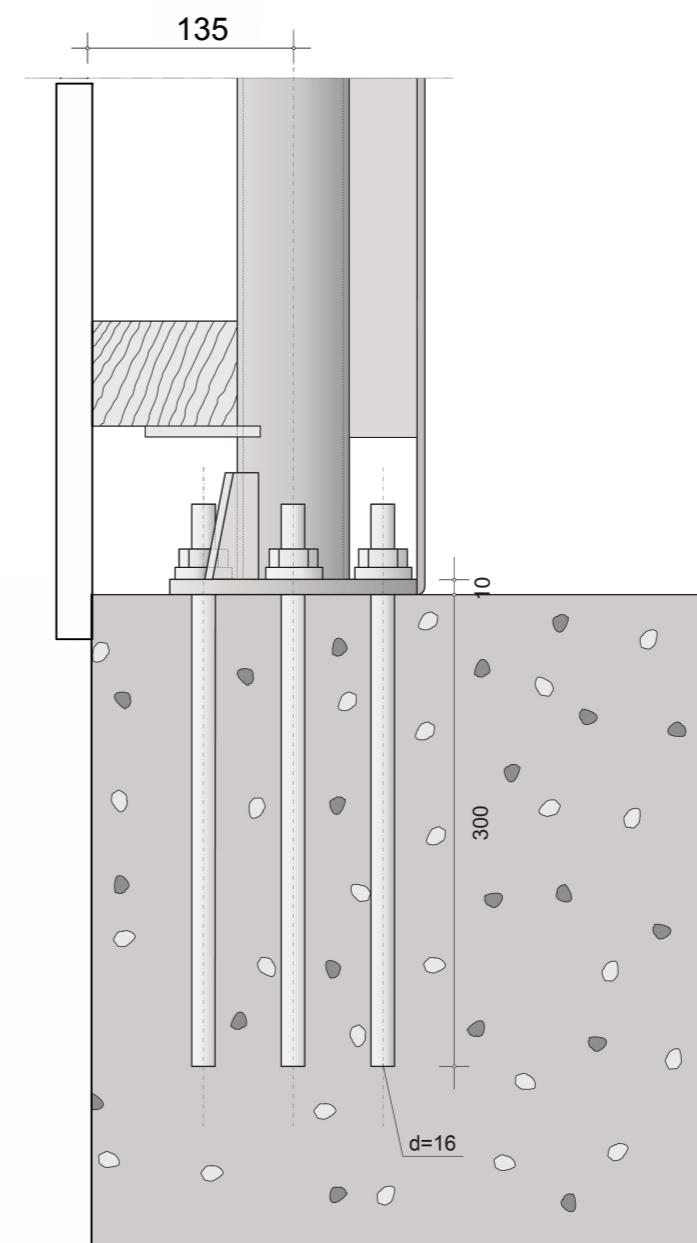

Staðgreinir: 8722-6-00060500
Landnúmer: L166373

Flatarmál brúttó: 324,7 Fm
Brúttórúmmál: 2061,9 Rm

BREYTING: _____ DAGS: _____

REIÐSKEMMA

VERK: Syðri - Gróf 2 Flóahreppi

EFNI: Sérteikningar

HANNAÐ: Sveinbjörn Jónsson / Jón Valur Jónsson

MKV: 1:5 og 1:50

DAGS: 25.04.2022 NR: 02-05

UNDIRSKRIFT: _____ KT: _____

VERKEFRÆÐISTOFAN
møndull
Birkihlíð 8, 105 Reykjavík
Sími: 892-7991, kt: 591184-1139
Netfang: sveinbjorn@mondull.is

Útgefandi: Sveinbjörn Jónsson kt: 261254-7949

Uppdráttur þessi er útfærð af undirrituðum fyrir hönd eiganda höfundarréttar, Mondull ehf. Eigi má með neinum hætti aftira uppdrátt þennan án skriflegs leyfis höfundar.

