

### BYGGINGARLÝSING:

Villingaholt 2, Flóahreppi  
803 Selfoss  
Matshluti 04  
Landnúmer L166403  
Staðgreinir 8722-6-00076002  
Jörð skv. fasteignaskrá 19,2ha

Fyrirhugað er að breyta eldra geymsluhúsnæði á staðnum í íbúðarhús.  
Húsið var byggt árið 1985 sem ungarhúshús en hefur verið nýtt sem geymsla.

**Uppbygging húss:**  
Húsið er 120m<sup>2</sup> að stærð, stendur á steinsteypum grunnni og gólfplata er steipt.  
Haughús/gryfja er undir austurenda hússins sem fyllt verður upp í og steipt í op.  
Plasteinangrun, 50mm, er undir eldri plötu og verður sett undir nýrri hluta. Einangrað verður niður með utanverðum sökklum með 50mm einangrun.  
Yfirbygging hússins er úr timbri. Veggir eru byggðir upp úr timburgrind, einangraðir með 150mm steinullareinangrun og verða endurklæddir með búrústáli á loftmargrind að utan. Að innan verður rakavarnarlag og veggir klæddir plötum á rafmagnsgrind. Þak er byggt upp úr kraftsperrum, lagt þakklæðningu og járnvarið að utan. Einangrað verður með 200mm steinullareinangrun. Neðan á einangrun í lofti verður sett rakasperra og plötuklætt á rafmagnsgrind.

**Innveggir:**  
Innveggir verða allir nýir, byggðir upp úr timbri, einangraðir og klæddir gífsi. Votrymi skulu klædd votrymisgífsi.

**Gluggar og hurðir:**  
Nýir gluggar og hurðir verða settir í húsið. Gluggar verða úr ál/tré próflum með tvöföldu einangrunargleri og standast í það minnsta einangrunarkröfur byggingarreglugerðar um u-gildi 2,0. Frágangur samkvæmt leiðbeiningum framleiðanda. Öryggisgler skal vera í síðum gluggum skv. Rb-blaði (31).121.1. Björgunarop verða samkvæmt teikningu.

**Loftræsting:**  
Loftræsting verður um opnanleg fög í gluggum. Útsog skal vera úr eldhúsi, salerni og þvottahúsi. Útsog má ekki draga gegnum önnur rými hússins.

**Lagnir:**  
Frárennsli verður leitt í amk. 3500l rotþró sem staðsett verður norðan við húsið. Frágangur skal vera í samræmi við kröfur heilbrigðisyfirvalda. Varmadæla verður sett upp og verður upphitun með vatnsöfnakerfi. Neysluvatnslagnir verða lagðar í veggjum. Raflagnir verða lagðar í rafmagnsgrind í veggjum og í loftum. Inntök vatnslagna verða á baðherbergi. Rafmagnstafla í anddyri

**Varmatap:**  
Kólnunartölur skulu vera skv. leyfilegu hámarki byggingarreglugerðar gr. 13.3.2.  
Reiknað U-gildi:  
• Þak 0,19 W/m<sup>2</sup>K  
• Útveggir 0,26 W/m<sup>2</sup>K  
• Hurðir 3,0 W/m<sup>2</sup>K  
• Gluggar 2,0/m<sup>2</sup>K  
• Gólfplata 0,30 W/m<sup>2</sup>K

**Rakabétting:**  
Loftbil á bakvið klæðningu útveggja skal vera að lágmarki 20 mm og loftflæði inn í bilið nægjanleg. Loftun þaks skal vera að minnsta kosti 1.000 mm<sup>2</sup> fyrir hvern m<sup>2</sup> þakflatar. Niðurfall verður í votrymum.

**Hljóðvist:**  
Byggingin skal uppylla kröfur til hljóðvistarflokks C samkvæmt staðlinum ÍST 45. Engin lágmarks hljóðeinangrunargildi eru á milli herbergja í þessum flokki.

**Brunavarnir:**  
Íbúðarhús eru í notkunarflokki 3 samkvæmt byggingarreglugerð. Reykskynjarar og handslökkvitæki skulu staðsett í húsinu samkvæmt gr. 9.4.3 og 9.4.4 byggingarreglugerðar. Fjöldi og staðsetning reykskynjara skulu valin þannig að ekki sé minna en einn skynjari fyrir hverja 80m<sup>2</sup> og hljóðstyrkur hans í hverju einstöku svefnherbergi sé ekki undir 75 dB(A). Flóttaleiðir eru um inngangsdyr, svalahurð og björgunarop. Björgunarop verða samkvæmt teikningu. Breidd björgunarops skal vera minnst 0,60m og hæð minnst 0,60m og skal samanlögð hæð og breidd gluggans ekki vera minni en 1,50m. Næsta slökkvistöð er á Selfossi í u.p.b. 17km fjarlægð.

**Aðgengi:**  
Hindrunarlaus umferðarbreidd inngangsdýra skal vera 0,83m. og samsvarandi hindrunarlaus hæð minnst 2,07m. Hindrunarlaus umferðarbreidd svaladyra skal minnst vera 0,80 m og samsvarandi hæð minnst 2,00 m. Íbúðin gæti hentað hentað fötluðum einstaklingum til búsetu.

**Frágangur lóðar og umhverfi:**  
Ekki er gert ráð fyrir mikilli röskun á jarðvegi umhverfis húsið við breytingarnar. Bílastæði verða a.m.k. 2.

**Sorp:**  
Flokkun sorps skal fara fram í samræmi við reglur sveitarfélagsins hverju sinni. Sorpílát skulu staðsett að lágmarki 3m frá húsi.

**Rafbílar:**  
Skv. gr. 6.7.1 í byggingarreglugerð 112/2012 með áorðnum breytingum skal við nýbyggingu gert ráð fyrir tengibúnaði vegna hleðslu rafbíla við bílastæði.

**Vottun:**  
Uppfylla skal alla kröfur sem gerðar eru til byggingarvöru s.s. staðla, reglugerða og laga og ákvæða um CE-merkingu byggingarvöru. Allur frágangur og smíði við endurbætur hússins skal vera skv. byggingarreglugerð.

**Vottun:**  
Uppfylla skal alla kröfur sem gerðar eru til byggingarvöru s.s. staðla, reglugerða og laga og ákvæða um CE-merkingu byggingarvöru. Allur frágangur og smíði hússins skal vera skv. byggingarreglugerð.

**Helstu stærðir:** (sjá skráningartöflu)  
Brúttóflatarmál húss samtals ..... 120,0m<sup>2</sup>  
Brúttórúmmál húss samtals ..... 428,4m<sup>3</sup>

Skýringar:

Noteiningarnúmer	0101
Kótar	↕
Reykskynjari	R
Slökkvitæki	SL
Björgunarop	BO
Niðurfall	NF
Loftræsing	VLR
Hreinsivirki/Rotþró	H

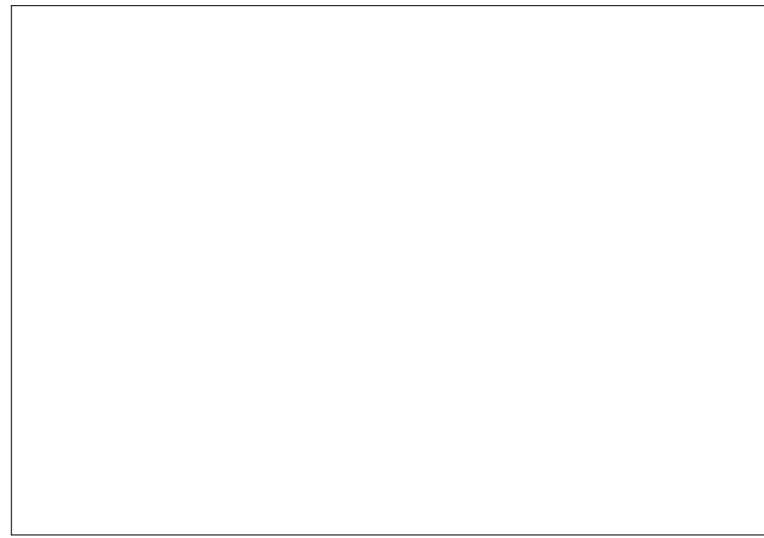

Vistað: 13.3.2024 12:43:25 Úprentun: 13.03.2024

Útg.	Dags.	Skýring	Br. af:	Yfirf.
------	-------	---------	---------	--------



Villingaholt 2, Flóahreppi  
803 Selfoss

Aðaluppdráttur  
Afstöðumynd og byggingarlýsing

TEIKNINÚMÉR	BLAÐSTÆRD	HANNAD:	Eig
103828	A2	TEIKNAD:	BaA/SSt
01_0_01-01		YFIRFARID:	GH
DAGS.	M/ELIKVARDI	ÚTGÁFA	
13.03.2024	1:1000	A	

Hönnuður:  
Hönnunarstjóri: Guðmundur Hjaltason kt. 070966-5579

Samþykkt:

Afstöðumynd  
1 : 1000

Aðkoma frá Villingaholtssvegi (305)

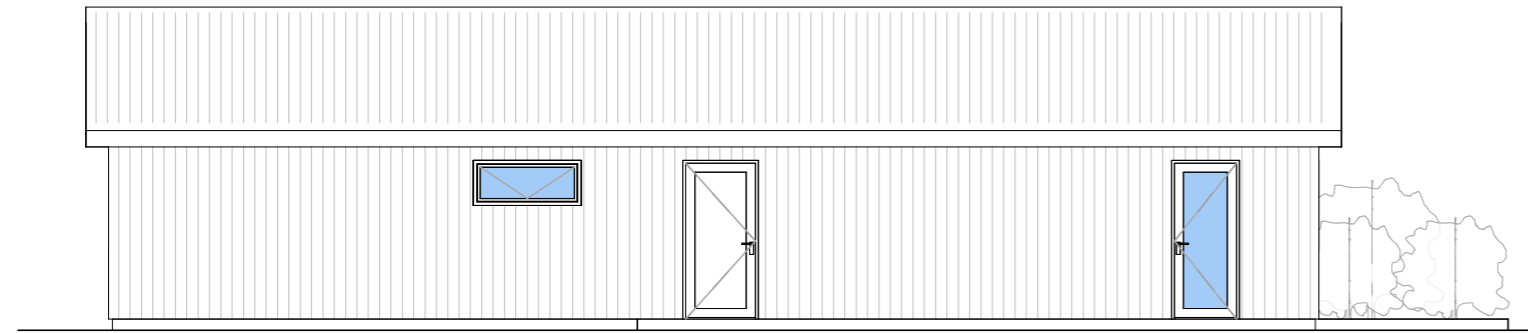

Suður  
1 : 100

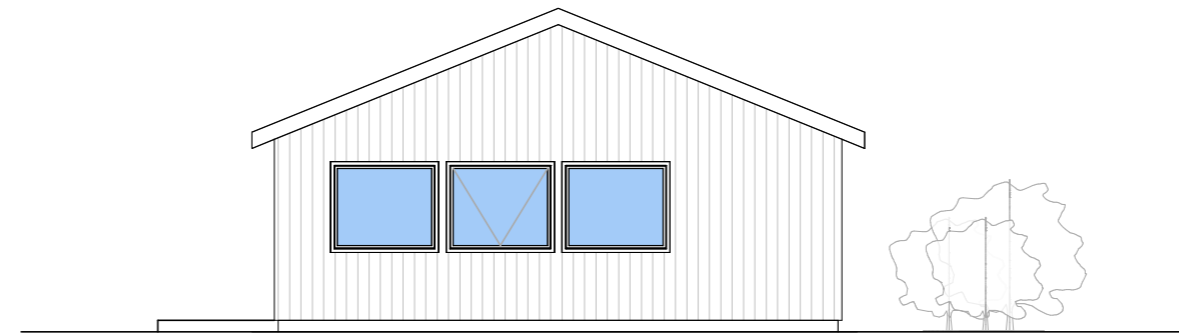

Astur  
1 : 100

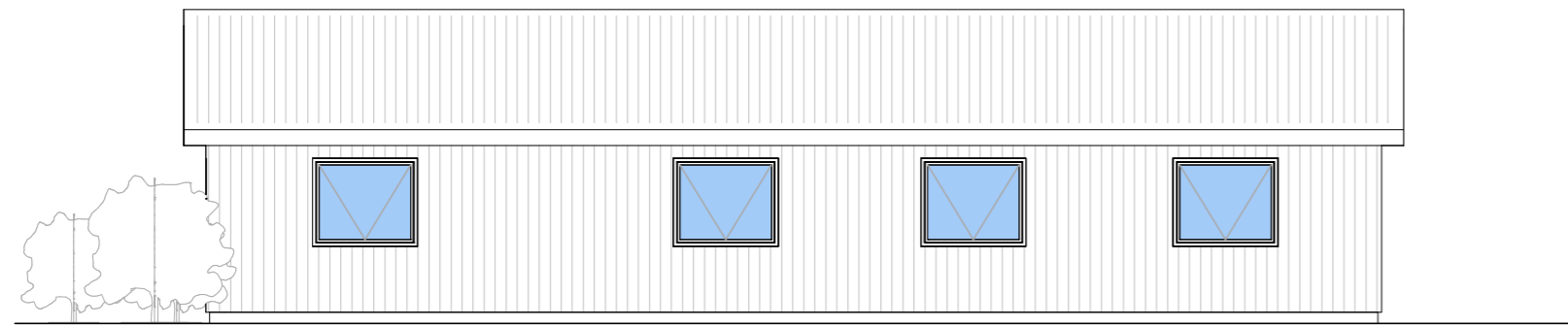

Norður  
1 : 100

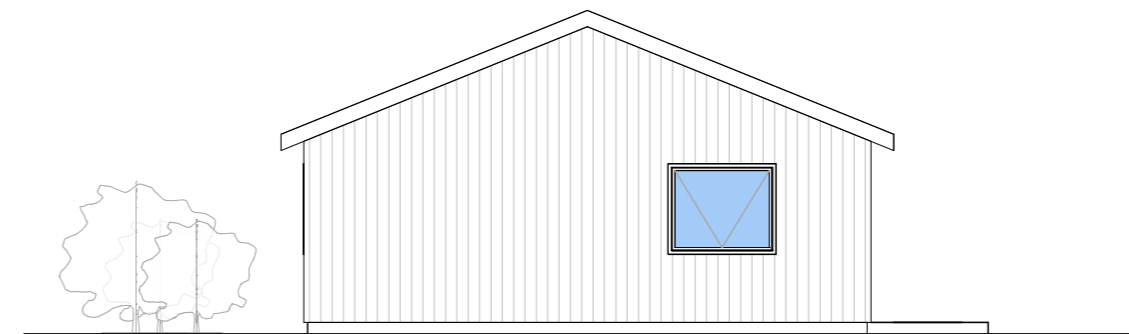

Vestur  
1 : 100

Vistað: 13.3.2024 12:44:23 Úprentun: 13.03.2024

Útg.	Dags.	Skýring	Br.af.	Yfirf.
------	-------	---------	--------	--------



Villingaholt 2, Flóahreppi  
803 Selfoss

Aðaluppdráttur  
Útlit

TEIKNINÚMÉR	BLAÐSTÆRÐ	HANNAÐ:	Eig
103828	A2	TEIKNAD:	BaÁ/SSt
01_0_01-02		YFIRFARID:	GH
DAGS.	MÆLIKVARÐI	ÚTGÁFA	
13.03.2024	1:100	A	

Hönnuður:  
Hönnunarstjóri: Guðmundur Hjaltason kt. 070966-5579

Samþykkt: \_\_\_\_\_

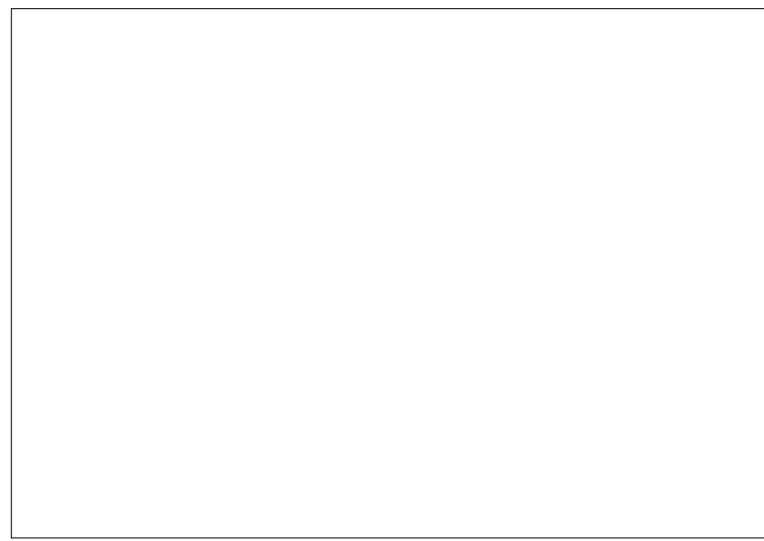
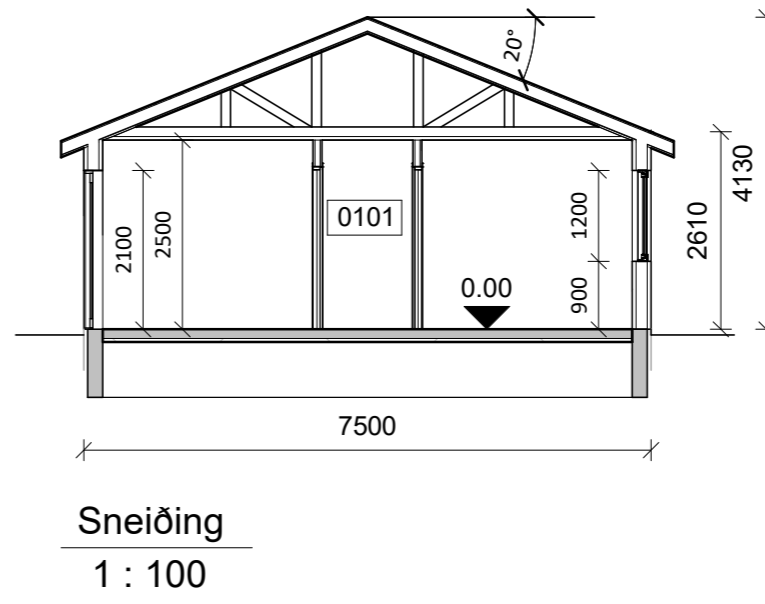
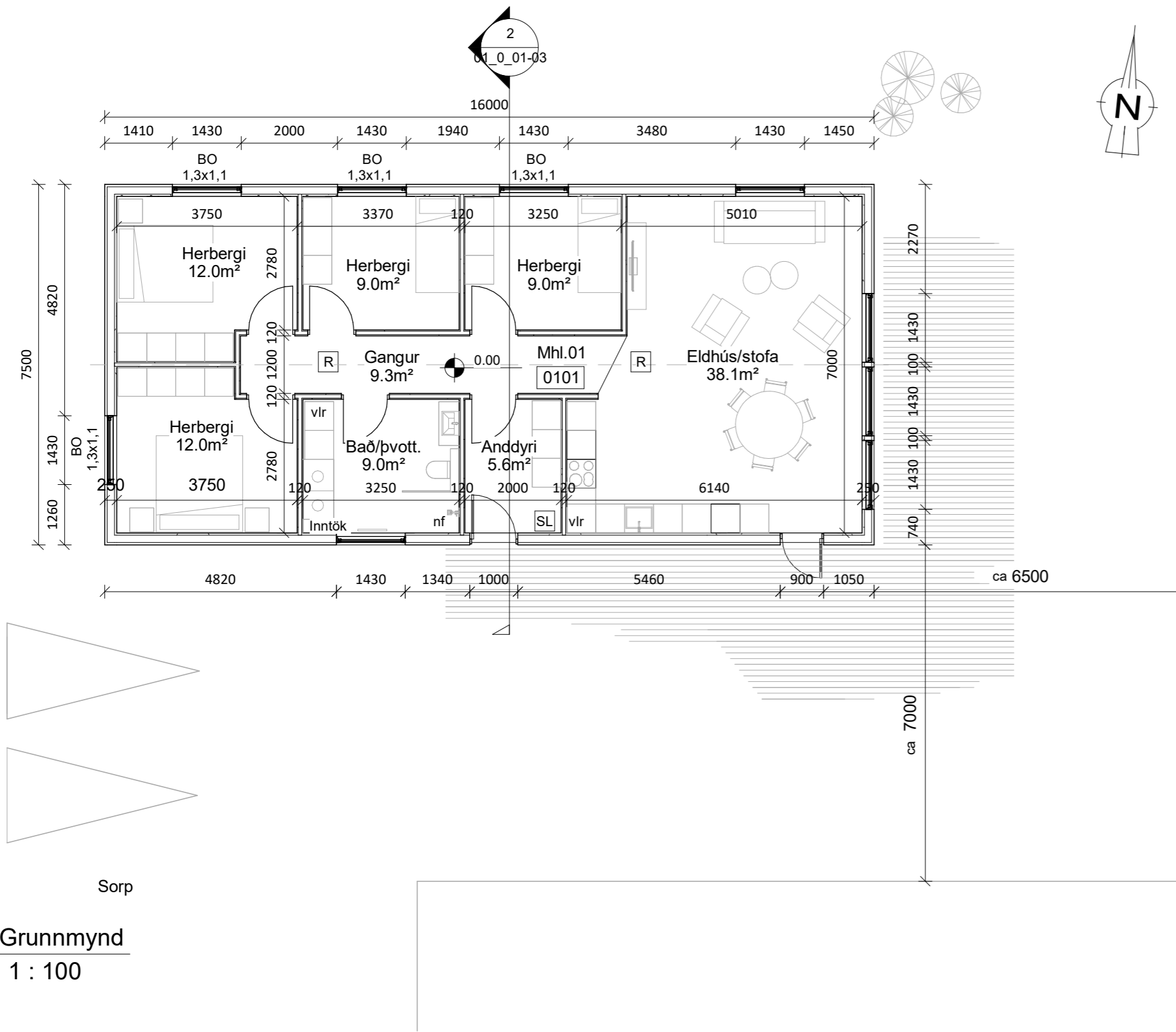

Vistað: 13.3.2024 12:45:07 Úprentun: 13.03.2024  
 Útg. Dags. Skýring Br.af. Yfirf.

Grunnmynd  
1 : 100

Sneiðing  
1 : 100

Skráningartafla: Villingaholt 2, Flóahreppi				Skrásetjari: Svava Steingrimsdóttir													
Landeignanúmer: L166403				Kennitala: 160971-5929													
Matshlutanúmer: 04				Útgáfa: 5.03 Dags.: 14.12.2023													
Uppskipting og lýsing				Stærðir													
D0	D1	D2	D3	D4	D5	D5M	D6	D7	D8	D9	D10a	D10b	D11	D12	D13	D14	D15
Lokun	Rými hæð-röð	Notkun texti	Höfuð-flokkun	Eignar-hald	Botnflötur m²	Milliflötur m²	Stigar m²	Op m²	Brúttóflötur m²	Brúttóflötur sh < 1,8	Salarhæð min	Salarhæð max	Brúttó rúmmál m³	Nettóflötur m²	Birt flatarmál m²	Reiknitala skiptarúmmáls	Skiptarúmmál m³
		<b>Matshluti</b>			120,0	0,0	0,0	0,0	120,0	0,0			428,4	104,0	120,0		350,480
		<b>Botn</b>											24,0				
	01	<b>1. hæð</b>			120,0	0,0	0,0	0,0	120,0	0,0			404,4	104,0	120,0		
A	0101	<b>Íbúðarhús</b>	N	0101	120,0				120,0		2,61	4,13	404,4	104,0	120,0	3,37	350,480
<b>Athugasemdir</b>																	
Skiptarúmmál																	
	Eignar-hald	Notkun texti	Birt flatarmál m²	Séreign m³ án sameignar	Séreign og sameign m³												
	0101	<b>Íbúðarhús</b>	120,0	350,480	350,480												
	<b>Alls</b>		<b>120,0</b>	<b>350,480</b>	<b>350,480</b>												



Villingaholt 2, Flóahreppi  
803 Selfoss

Aðaluppdráttur  
Grunnmynd og sneiðing

TEIKNINÚMÉR	BLAÐSTÆRÐ	HANNAÐ	Eig
103828	A2	TEIKNAD:	BaA/SSt
01_0_01-03		YFIRFARID:	GH
DAGS.	MÆLIKVARÐI	ÚTGÁFA	
13.03.2024	1:100	A	

Hönnuður:  
 Hönnunarstjóri: Guðmundur Hjaltason kt. 070966-5579  
 Samþykkt: