

GRUNNMYND 1.HÆÐ
1:100 (A1)

01
A001

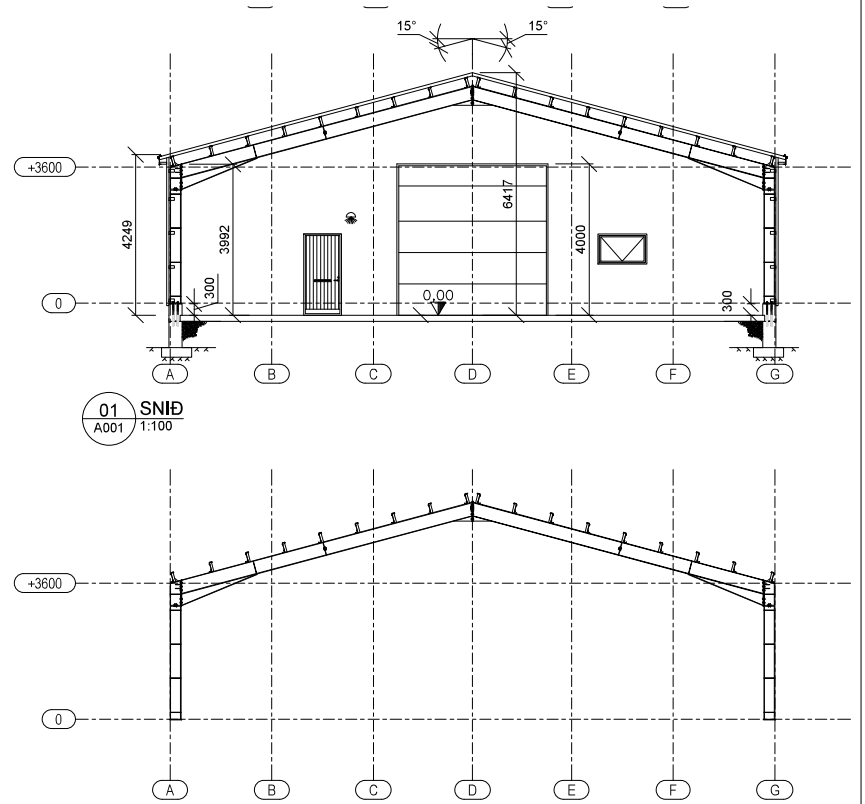

01
A001 SNID
1:100

01
A001 SNID
1:100

ÞINGDALUR - L166405			
Mhl.03 - GRUNNMYND - SNID		Mkv.	1:100
		Hannað	EV
		Teiknað	EV
Dags. 23.APRÍL.2024	Blá - AF -	Nr.	A001
		Yfirfarir	
Hönnunarstjóri		Eyjólfur Valgarðsson Byggingateknifráðingur B.cs. Hraunprýði 6 210 Garðabæ. gsm:8917257 evtrausti@gmail.com	
Nr.	Dags.	Breyting	Af
Eyjólfur Valgarðsson Kt:280857-4169			

Nr.	Dags.	Breyting	Af

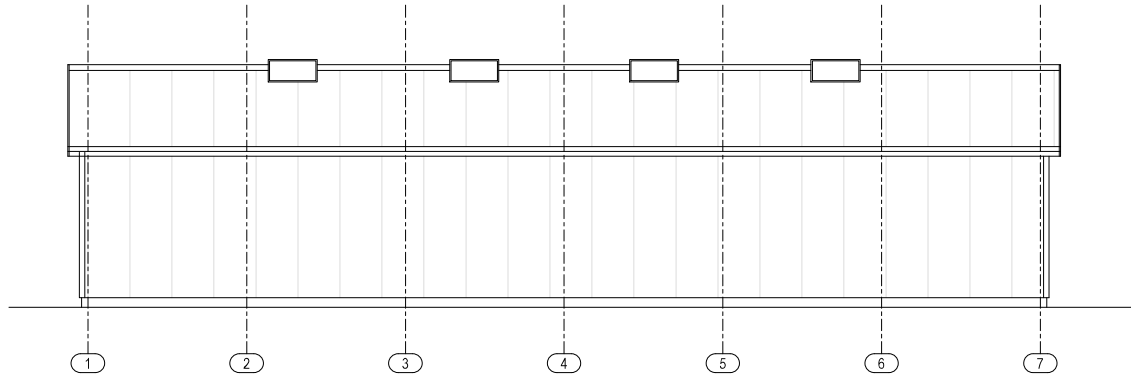

ÚTLIT - VESTUR

1:100 (A1)

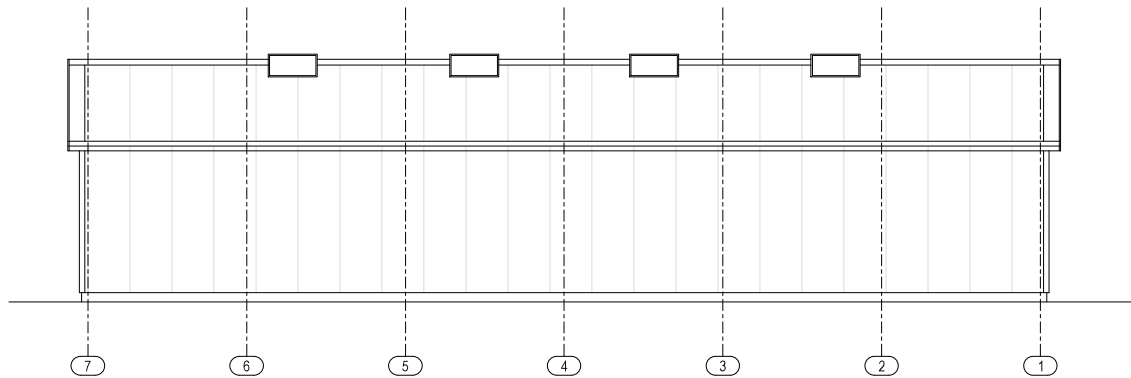

ÚTLIT - AUSTUR

1:100 (A1)

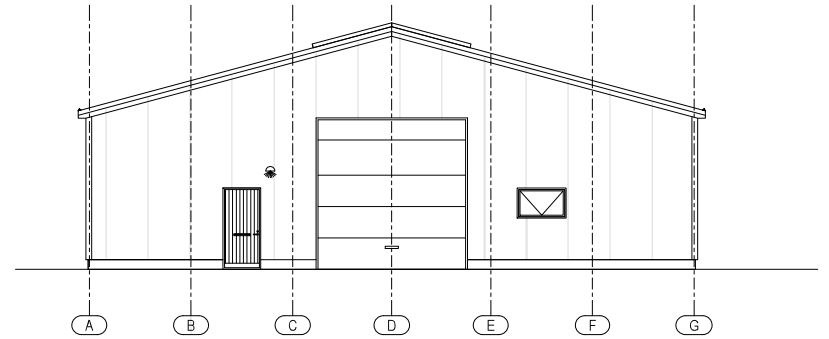

ÚTLIT - SUÐUR

1:100 (A1)

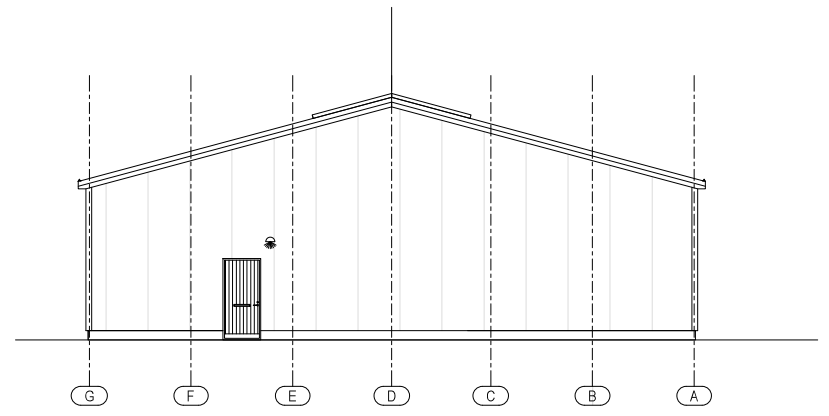

ÚTLIT - NORÐUR

1:100 (A1)

ÞINGDALUR - L166405

Mhl.03 - ÚTLIT

Mkv. 1:100

Hannað EV

Teiknað EV

Dags. 23.APRÍL.2024 Blað - AF - Nr.

A002

Yfirfarið

Hönnunarstjóri

Eyjólfur Valgarðsson
Byggingateknifráðingur B.cs.
Hraunprýði 6 210 Garðabæ.
gsm:8917257 evtrausti@gmail.com

Nr.	Dags.	Breyting	Af

Eyjólfur Valgarðsson Kt:280857-4169

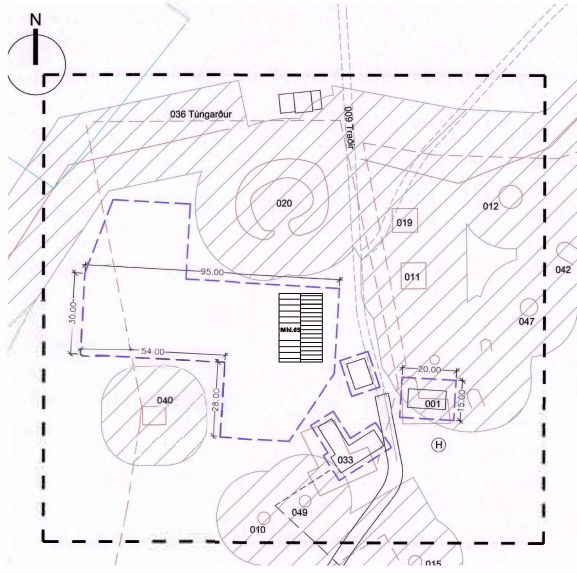

AFSTÖÐUMYND
1:1000 (A1)

Skráningartala: Þingdalur		Skrásetjari: Eyjólfur Valgarðsson															
Lendingsnúmer: L166405		Kennitala: 230257-4169															
Mahlutunúmer: 00		Prenta: Útgáfa: 5.03	Dags: 23.4.2024														
Uppsöpting og lýsing																	
D0	D1	D2	D3	D4	D5	D6	D7	D8	D9	D10a	D10b	D11	D12	D13	D14	D15	
Lutunúmer	Rým hæð-roð	Núllun hæð	Hékkun hákkun	Eignar-hæð	Botnflötur m²	Miðflötur m²	Skjar m²	Op m²	Brúttóflötur m²	Brúttóflötur m² x 1,8	Salaflæði m²	Salaflæði m²	Brúttó flötarmál m²	Nettóflötur m²	Bert flötarmál m²	Rekshæðni skiptarúmshæð	Skiptarúmshæð m²
					415,2	0,0	0,0	0,0	415,2	0,0		2.296,9 83,0	410,2	415,2			2.186,366
	01	1. hæð			415,2	0,0	0,0	0,0	415,2	0,0		2.213,9	410,2	415,2			2.186,366
A	0101		N	0101	415,2				415,2		4,25	6,42	410,2	415,2	5,33		2.186,366
Afhugasemdir																	
Skiptarúmshæð																	
Eignar-hæð	Núllun hákkun	Bert flötarmál m²	Skiptarúmshæð m²														
0101	Skemma	415,2	2.186,366														
Allt		415,2	2.186,366														
Botnplata																	
Löð m²	Botnplata m²	Botnplata m²	Úthvergi m²	Flötur m²	Flötur m²	Flötur m²	Líkmál skiptarúms										
	83,0	415,2	380,7	21,3	430,0		83,7										
Yfirflöt																	
A rými	D5 Botnflötur m²	D6M flötarmál m²	D7 op m²	D8 Brúttóflötur m² með V og F	D9 Brúttóflötur undir 1,8 m með V og F	D11 Brúttóflötur m²	D12 Nettóflötur m²	D13 Bert flötarmál m²									
Sætur A ískun	415,2			415,2		2.213,9	410,2	415,2									
B rými																	
C rými																	
Fyllingur (F)																	
Afgangsrými (V)																	
Botnplata	415,2	0,0	0,0	415,2	0,0	2.296,9	410,2	415,2									
Samtals	415,2	0,0	0,0	415,2	0,0	2.296,9	410,2	415,2									
Flötarmál nýtingarhútfalls er A rými + B rými, undanskilið er brúttóflötarmál rýma með salarhæð lægri en 1,8 m, samkvæmt skipulagsreglugerð 2013 (breyting var gerð 2016). Notkun rýma hefur ekki áhrif á útséining nýtingarhútfalls																	
Flötarmál til útrekings nýtingarhútfalls																	
	415,2	0,0	0,0	415,2	0,0	2.296,9	410,2	415,2									

SKRÁNINGARTAFLA
1:1000 (A1)

BYGGINGARLÝSING

BYGGINGARLÝSING
LANDSOGNANÚMÉR: L166405 STADSREINIR: 8723-0-0008000
LANDNOTKUN: JÖRÐ
UPPRIFING OG BYGGINGARLÝSING
HÖNDLÖGUR SKULU STAFA FRAM FÖRUR FÖR VANDA EIGNAVERA OG FENNGISER BYGGINGARVÖRUL, SVO OG ALLAR AÐRAR NAÐSTYRLEGAR UPPLÝSINGAR UM VÖRULNA TIL AÐ TRYGGJA RÆTT INNHAFI OG NOTKUN BYGGINGARLÝSINGAR.
S.8.4. 4.2. BYGGINGARLÝSING NR.112
BYGGINGARLÝSING SKAL TRYGGJA AÐ UPPLÝSINGAR SVO KRÖFU SEM GEFNAR FÖL TU BYGGINGARLÝSINGU
S.8.4. 4.2. BYGGINGARLÝSING NR.112
BYGGINGARLÝSING SKAL TRYGGJA AÐ VAGA OG ÁVAÐA UM CEYMSBINGULYGGINGARVÖRUL
S.8.4. 4.2. BYGGINGARLÝSING NR.112
SÉ VAFI Á AÐ VAGA UPPLÝSINGU SKAL BYGGINGARLÝSINGIN FRAMVISA EFNISGANGSSTILLINGU
HÖNDLÖGUR TIL SAMRÝKIS.

BYGGINGARLÝSING
BYGGINGARLÝSING SKULU STAFA FRAM FÖRUR FÖR VANDA EIGNAVERA OG FENNGISER BYGGINGARVÖRUL, SVO OG ALLAR AÐRAR NAÐSTYRLEGAR UPPLÝSINGAR UM VÖRULNA TIL AÐ TRYGGJA RÆTT INNHAFI OG NOTKUN BYGGINGARLÝSINGAR.
S.8.4. 4.2. BYGGINGARLÝSING NR.112
BYGGINGARLÝSING SKAL TRYGGJA AÐ UPPLÝSINGAR SVO KRÖFU SEM GEFNAR FÖL TU BYGGINGARLÝSINGU
S.8.4. 4.2. BYGGINGARLÝSING NR.112
BYGGINGARLÝSING SKAL TRYGGJA AÐ VAGA OG ÁVAÐA UM CEYMSBINGULYGGINGARVÖRUL
S.8.4. 4.2. BYGGINGARLÝSING NR.112
SÉ VAFI Á AÐ VAGA UPPLÝSINGU SKAL BYGGINGARLÝSINGIN FRAMVISA EFNISGANGSSTILLINGU
HÖNDLÖGUR TIL SAMRÝKIS.

BYGGINGARLÝSING
BYGGINGARLÝSING SKULU STAFA FRAM FÖRUR FÖR VANDA EIGNAVERA OG FENNGISER BYGGINGARVÖRUL, SVO OG ALLAR AÐRAR NAÐSTYRLEGAR UPPLÝSINGAR UM VÖRULNA TIL AÐ TRYGGJA RÆTT INNHAFI OG NOTKUN BYGGINGARLÝSINGAR.
S.8.4. 4.2. BYGGINGARLÝSING NR.112
BYGGINGARLÝSING SKAL TRYGGJA AÐ UPPLÝSINGAR SVO KRÖFU SEM GEFNAR FÖL TU BYGGINGARLÝSINGU
S.8.4. 4.2. BYGGINGARLÝSING NR.112
BYGGINGARLÝSING SKAL TRYGGJA AÐ VAGA OG ÁVAÐA UM CEYMSBINGULYGGINGARVÖRUL
S.8.4. 4.2. BYGGINGARLÝSING NR.112
SÉ VAFI Á AÐ VAGA UPPLÝSINGU SKAL BYGGINGARLÝSINGIN FRAMVISA EFNISGANGSSTILLINGU
HÖNDLÖGUR TIL SAMRÝKIS.

BYGGINGARLÝSING
BYGGINGARLÝSING SKULU STAFA FRAM FÖRUR FÖR VANDA EIGNAVERA OG FENNGISER BYGGINGARVÖRUL, SVO OG ALLAR AÐRAR NAÐSTYRLEGAR UPPLÝSINGAR UM VÖRULNA TIL AÐ TRYGGJA RÆTT INNHAFI OG NOTKUN BYGGINGARLÝSINGAR.
S.8.4. 4.2. BYGGINGARLÝSING NR.112
BYGGINGARLÝSING SKAL TRYGGJA AÐ UPPLÝSINGAR SVO KRÖFU SEM GEFNAR FÖL TU BYGGINGARLÝSINGU
S.8.4. 4.2. BYGGINGARLÝSING NR.112
BYGGINGARLÝSING SKAL TRYGGJA AÐ VAGA OG ÁVAÐA UM CEYMSBINGULYGGINGARVÖRUL
S.8.4. 4.2. BYGGINGARLÝSING NR.112
SÉ VAFI Á AÐ VAGA UPPLÝSINGU SKAL BYGGINGARLÝSINGIN FRAMVISA EFNISGANGSSTILLINGU
HÖNDLÖGUR TIL SAMRÝKIS.

BYGGINGARLÝSING
BYGGINGARLÝSING SKULU STAFA FRAM FÖRUR FÖR VANDA EIGNAVERA OG FENNGISER BYGGINGARVÖRUL, SVO OG ALLAR AÐRAR NAÐSTYRLEGAR UPPLÝSINGAR UM VÖRULNA TIL AÐ TRYGGJA RÆTT INNHAFI OG NOTKUN BYGGINGARLÝSINGAR.
S.8.4. 4.2. BYGGINGARLÝSING NR.112
BYGGINGARLÝSING SKAL TRYGGJA AÐ UPPLÝSINGAR SVO KRÖFU SEM GEFNAR FÖL TU BYGGINGARLÝSINGU
S.8.4. 4.2. BYGGINGARLÝSING NR.112
BYGGINGARLÝSING SKAL TRYGGJA AÐ VAGA OG ÁVAÐA UM CEYMSBINGULYGGINGARVÖRUL
S.8.4. 4.2. BYGGINGARLÝSING NR.112
SÉ VAFI Á AÐ VAGA UPPLÝSINGU SKAL BYGGINGARLÝSINGIN FRAMVISA EFNISGANGSSTILLINGU
HÖNDLÖGUR TIL SAMRÝKIS.

BYGGINGARLÝSING
BYGGINGARLÝSING SKULU STAFA FRAM FÖRUR FÖR VANDA EIGNAVERA OG FENNGISER BYGGINGARVÖRUL, SVO OG ALLAR AÐRAR NAÐSTYRLEGAR UPPLÝSINGAR UM VÖRULNA TIL AÐ TRYGGJA RÆTT INNHAFI OG NOTKUN BYGGINGARLÝSINGAR.
S.8.4. 4.2. BYGGINGARLÝSING NR.112
BYGGINGARLÝSING SKAL TRYGGJA AÐ UPPLÝSINGAR SVO KRÖFU SEM GEFNAR FÖL TU BYGGINGARLÝSINGU
S.8.4. 4.2. BYGGINGARLÝSING NR.112
BYGGINGARLÝSING SKAL TRYGGJA AÐ VAGA OG ÁVAÐA UM CEYMSBINGULYGGINGARVÖRUL
S.8.4. 4.2. BYGGINGARLÝSING NR.112
SÉ VAFI Á AÐ VAGA UPPLÝSINGU SKAL BYGGINGARLÝSINGIN FRAMVISA EFNISGANGSSTILLINGU
HÖNDLÖGUR TIL SAMRÝKIS.

BYGGINGARLÝSING
BYGGINGARLÝSING SKULU STAFA FRAM FÖRUR FÖR VANDA EIGNAVERA OG FENNGISER BYGGINGARVÖRUL, SVO OG ALLAR AÐRAR NAÐSTYRLEGAR UPPLÝSINGAR UM VÖRULNA TIL AÐ TRYGGJA RÆTT INNHAFI OG NOTKUN BYGGINGARLÝSINGAR.
S.8.4. 4.2. BYGGINGARLÝSING NR.112
BYGGINGARLÝSING SKAL TRYGGJA AÐ UPPLÝSINGAR SVO KRÖFU SEM GEFNAR FÖL TU BYGGINGARLÝSINGU
S.8.4. 4.2. BYGGINGARLÝSING NR.112
BYGGINGARLÝSING SKAL TRYGGJA AÐ VAGA OG ÁVAÐA UM CEYMSBINGULYGGINGARVÖRUL
S.8.4. 4.2. BYGGINGARLÝSING NR.112
SÉ VAFI Á AÐ VAGA UPPLÝSINGU SKAL BYGGINGARLÝSINGIN FRAMVISA EFNISGANGSSTILLINGU
HÖNDLÖGUR TIL SAMRÝKIS.

BYGGINGARLÝSING
BYGGINGARLÝSING SKULU STAFA FRAM FÖRUR FÖR VANDA EIGNAVERA OG FENNGISER BYGGINGARVÖRUL, SVO OG ALLAR AÐRAR NAÐSTYRLEGAR UPPLÝSINGAR UM VÖRULNA TIL AÐ TRYGGJA RÆTT INNHAFI OG NOTKUN BYGGINGARLÝSINGAR.
S.8.4. 4.2. BYGGINGARLÝSING NR.112
BYGGINGARLÝSING SKAL TRYGGJA AÐ UPPLÝSINGAR SVO KRÖFU SEM GEFNAR FÖL TU BYGGINGARLÝSINGU
S.8.4. 4.2. BYGGINGARLÝSING NR.112
BYGGINGARLÝSING SKAL TRYGGJA AÐ VAGA OG ÁVAÐA UM CEYMSBINGULYGGINGARVÖRUL
S.8.4. 4.2. BYGGINGARLÝSING NR.112
SÉ VAFI Á AÐ VAGA UPPLÝSINGU SKAL BYGGINGARLÝSINGIN FRAMVISA EFNISGANGSSTILLINGU
HÖNDLÖGUR TIL SAMRÝKIS.

BYGGINGARLÝSING
BYGGINGARLÝSING SKULU STAFA FRAM FÖRUR FÖR VANDA EIGNAVERA OG FENNGISER BYGGINGARVÖRUL, SVO OG ALLAR AÐRAR NAÐSTYRLEGAR UPPLÝSINGAR UM VÖRULNA TIL AÐ TRYGGJA RÆTT INNHAFI OG NOTKUN BYGGINGARLÝSINGAR.
S.8.4. 4.2. BYGGINGARLÝSING NR.112
BYGGINGARLÝSING SKAL TRYGGJA AÐ UPPLÝSINGAR SVO KRÖFU SEM GEFNAR FÖL TU BYGGINGARLÝSINGU
S.8.4. 4.2. BYGGINGARLÝSING NR.112
BYGGINGARLÝSING SKAL TRYGGJA AÐ VAGA OG ÁVAÐA UM CEYMSBINGULYGGINGARVÖRUL
S.8.4. 4.2. BYGGINGARLÝSING NR.112
SÉ VAFI Á AÐ VAGA UPPLÝSINGU SKAL BYGGINGARLÝSINGIN FRAMVISA EFNISGANGSSTILLINGU
HÖNDLÖGUR TIL SAMRÝKIS.

BYGGINGARLÝSING
BYGGINGARLÝSING SKULU STAFA FRAM FÖRUR FÖR VANDA EIGNAVERA OG FENNGISER BYGGINGARVÖRUL, SVO OG ALLAR AÐRAR NAÐSTYRLEGAR UPPLÝSINGAR UM VÖRULNA TIL AÐ TRYGGJA RÆTT INNHAFI OG NOTKUN BYGGINGARLÝSINGAR.
S.8.4. 4.2. BYGGINGARLÝSING NR.112
BYGGINGARLÝSING SKAL TRYGGJA AÐ UPPLÝSINGAR SVO KRÖFU SEM GEFNAR FÖL TU BYGGINGARLÝSINGU
S.8.4. 4.2. BYGGINGARLÝSING NR.112
BYGGINGARLÝSING SKAL TRYGGJA AÐ VAGA OG ÁVAÐA UM CEYMSBINGULYGGINGARVÖRUL
S.8.4. 4.2. BYGGINGARLÝSING NR.112
SÉ VAFI Á AÐ VAGA UPPLÝSINGU SKAL BYGGINGARLÝSINGIN FRAMVISA EFNISGANGSSTILLINGU
HÖNDLÖGUR TIL SAMRÝKIS.

BYGGINGARLÝSING
BYGGINGARLÝSING SKULU STAFA FRAM FÖRUR FÖR VANDA EIGNAVERA OG FENNGISER BYGGINGARVÖRUL, SVO OG ALLAR AÐRAR NAÐSTYRLEGAR UPPLÝSINGAR UM VÖRULNA TIL AÐ TRYGGJA RÆTT INNHAFI OG NOTKUN BYGGINGARLÝSINGAR.
S.8.4. 4.2. BYGGINGARLÝSING NR.112
BYGGINGARLÝSING SKAL TRYGGJA AÐ UPPLÝSINGAR SVO KRÖFU SEM GEFNAR FÖL TU BYGGINGARLÝSINGU
S.8.4. 4.2. BYGGINGARLÝSING NR.112
BYGGINGARLÝSING SKAL TRYGGJA AÐ VAGA OG ÁVAÐA UM CEYMSBINGULYGGINGARVÖRUL
S.8.4. 4.2. BYGGINGARLÝSING NR.112
SÉ VAFI Á AÐ VAGA UPPLÝSINGU SKAL BYGGINGARLÝSINGIN FRAMVISA EFNISGANGSSTILLINGU
HÖNDLÖGUR TIL SAMRÝKIS.

BRUNNAVERIR

BRUNNAVERIR
FLOKKUN OG NOTKUN BYGGINGAR -
NOTKUNARSKILMÁLAR.
BYGGINGIN ER NOTKUNARFLOKKI 1 SKV.
BYGGINGARREGULERING EN UM ER AÐ RÆÐA RÆÐAGÆMISLU Í
NOTKUNARFLOKKI 1 SEM ER EKKI MED FASTA MÖDUR.
HÁMARKSBRUNNAHÁÐI ER 3,00 M. EF BRUNNAHÁÐI ER
MERA ÁRPF AÐ BRUNNAHÁÐI ÞÁ SÉRSTAKLEGA.
BRUNNAHÓLFUN
HÓSDIRETTI BRUNNAHÓLF 01-01343,5m³
BURÐARVIRKI
STÁLGRIND - ÖVARIN Í RÝMUM (SÁ FLOKKUN OG NOTKUN
BYGGINGAR)

BRUNNAVERIR
FLOKKUN OG NOTKUN BYGGINGAR -
NOTKUNARSKILMÁLAR.
BYGGINGIN ER NOTKUNARFLOKKI 1 SKV.
BYGGINGARREGULERING EN UM ER AÐ RÆÐA RÆÐAGÆMISLU Í
NOTKUNARFLOKKI 1 SEM ER EKKI MED FASTA MÖDUR.
HÁMARKSBRUNNAHÁÐI ER 3,00 M. EF BRUNNAHÁÐI ER
MERA ÁRPF AÐ BRUNNAHÁÐI ÞÁ SÉRSTAKLEGA.
BRUNNAHÓLFUN
HÓSDIRETTI BRUNNAHÓLF 01-01343,5m³
BURÐARVIRKI
STÁLGRIND - ÖVARIN Í RÝMUM (SÁ FLOKKUN OG NOTKUN
BYGGINGAR)

BRUNNAVERIR
FLOKKUN OG NOTKUN BYGGINGAR -
NOTKUNARSKILMÁLAR.
BYGGINGIN ER NOTKUNARFLOKKI 1 SKV.
BYGGINGARREGULERING EN UM ER AÐ RÆÐA RÆÐAGÆMISLU Í
NOTKUNARFLOKKI 1 SEM ER EKKI MED FASTA MÖDUR.
HÁMARKSBRUNNAHÁÐI ER 3,00 M. EF BRUNNAHÁÐI ER
MERA ÁRPF AÐ BRUNNAHÁÐI ÞÁ SÉRSTAKLEGA.
BRUNNAHÓLFUN
HÓSDIRETTI BRUNNAHÓLF 01-01343,5m³
BURÐARVIRKI
STÁLGRIND - ÖVARIN Í RÝMUM (SÁ FLOKKUN OG NOTKUN
BYGGINGAR)

BRUNNAVERIR
FLOKKUN OG NOTKUN BYGGINGAR -
NOTKUNARSKILMÁLAR.
BYGGINGIN ER NOTKUNARFLOKKI 1 SKV.
BYGGINGARREGULERING EN UM ER AÐ RÆÐA RÆÐAGÆMISLU Í
NOTKUNARFLOKKI 1 SEM ER EKKI MED FASTA MÖDUR.
HÁMARKSBRUNNAHÁÐI ER 3,00 M. EF BRUNNAHÁÐI ER
MERA ÁRPF AÐ BRUNNAHÁÐI ÞÁ SÉRSTAKLEGA.
BRUNNAHÓLFUN
HÓSDIRETTI BRUNNAHÓLF 01-01343,5m³
BURÐARVIRKI
STÁLGRIND - ÖVARIN Í RÝMUM (SÁ FLOKKUN OG NOTKUN
BYGGINGAR)

BRUNNAVERIR
FLOKKUN OG NOTKUN BYGGINGAR -
NOTKUNARSKILMÁLAR.
BYGGINGIN ER NOTKUNARFLOKKI 1 SKV.
BYGGINGARREGULERING EN UM ER AÐ RÆÐA RÆÐAGÆMISLU Í
NOTKUNARFLOKKI 1 SEM ER EKKI MED FASTA MÖDUR.
HÁMARKSBRUNNAHÁÐI ER 3,00 M. EF BRUNNAHÁÐI ER
MERA ÁRPF AÐ BRUNNAHÁÐI ÞÁ SÉRSTAKLEGA.
BRUNNAHÓLFUN
HÓSDIRETTI BRUNNAHÓLF 01-01343,5m³
BURÐARVIRKI
STÁLGRIND - ÖVARIN Í RÝMUM (SÁ FLOKKUN OG NOTKUN
BYGGINGAR)

BRUNNAVERIR
FLOKKUN OG NOTKUN BYGGINGAR -
NOTKUNARSKILMÁLAR.
BYGGINGIN ER NOTKUNARFLOKKI 1 SKV.
BYGGINGARREGULERING EN UM ER AÐ RÆÐA RÆÐAGÆMISLU Í
NOTKUNARFLOKKI 1 SEM ER EKKI MED FASTA MÖDUR.
HÁMARKSBRUNNAHÁÐI ER 3,00 M. EF BRUNNAHÁÐI ER
MERA ÁRPF AÐ BRUNNAHÁÐI ÞÁ SÉRSTAKLEGA.
BRUNNAHÓLFUN
HÓSDIRETTI BRUNNAHÓLF 01-01343,5m³
BURÐARVIRKI
STÁLGRIND - ÖVARIN Í RÝMUM (SÁ FLOKKUN OG NOTKUN
BYGGINGAR)

BRUNNAVERIR
FLOKKUN OG NOTKUN BYGGINGAR -
NOTKUNARSKILMÁLAR.
BYGGINGIN ER NOTKUNARFLOKKI 1 SKV.
BYGGINGARREGULERING EN UM ER AÐ RÆÐA RÆÐAGÆMISLU Í
NOTKUNARFLOKKI 1 SEM ER EKKI MED FASTA MÖDUR.
HÁMARKSBRUNNAHÁÐI ER 3,00 M. EF BRUNNAHÁÐI ER
MERA ÁRPF AÐ BRUNNAHÁÐI ÞÁ SÉRSTAKLEGA.
BRUNNAHÓLFUN
HÓSDIRETTI BRUNNAHÓLF 01-01343,5m³
BURÐARVIRKI
STÁLGRIND - ÖVARIN Í RÝMUM (SÁ FLOKKUN OG NOTKUN
BYGGINGAR)

BRUNNAVERIR
FLOKKUN OG NOTKUN BYGGINGAR -
NOTKUNARSKILMÁLAR.
BYGGINGIN ER NOTKUNARFLOKKI 1 SKV.
BYGGINGARREGULERING EN UM ER AÐ RÆÐA RÆÐAGÆMISLU Í
NOTKUNARFLOKKI 1 SEM ER EKKI MED FASTA MÖDUR.
HÁMARKSBRUNNAHÁÐI ER 3,00 M. EF BRUNNAHÁÐI ER
MERA ÁRPF AÐ BRUNNAHÁÐI ÞÁ SÉRSTAKLEGA.
BRUNNAHÓLFUN
HÓSDIRETTI BRUNNAHÓLF 01-01343,5m³
BURÐARVIRKI
STÁLGRIND - ÖVARIN Í RÝMUM (SÁ FLOKKUN OG NOTKUN
BYGGINGAR)

BRUNNAVERIR
FLOKKUN OG NOTKUN BYGGINGAR -
NOTKUNARSKILMÁLAR.
BYGGINGIN ER NOTKUNARFLOKKI 1 SKV.
BYGGINGARREGULERING EN UM ER AÐ RÆÐA RÆÐAGÆMISLU Í
NOTKUNARFLOKKI 1 SEM ER EKKI MED FASTA MÖDUR.
HÁMARKSBRUNNAHÁÐI ER 3,00 M. EF BRUNNAHÁÐI ER
MERA ÁRPF AÐ BRUNNAHÁÐI ÞÁ SÉRSTAKLEGA.
BRUNNAHÓLFUN
HÓSDIRETTI BRUNNAHÓLF 01-01343,5m³
BURÐARVIRKI
STÁLGRIND - ÖVARIN Í RÝMUM (SÁ FLOKKUN OG NOTKUN
BYGGINGAR)

BRUNNAVERIR
FLOKKUN OG NOTKUN BYGGINGAR -
NOTKUNARSKILMÁLAR.
BYGGINGIN ER NOTKUNARFLOKKI 1 SKV.
BYGGINGARREGULERING EN UM ER AÐ RÆÐA RÆÐAGÆMISLU Í
NOTKUNARFLOKKI 1 SEM ER EKKI MED FASTA MÖDUR.
HÁMARKSBRUNNAHÁÐI ER 3,00 M. EF BRUNNAHÁÐI ER
MERA ÁRPF AÐ BRUNNAHÁÐI ÞÁ SÉRSTAKLEGA.
BRUNNAHÓLFUN
HÓSDIRETTI BRUNNAHÓLF 01-01343,5m³
BURÐARVIRKI
STÁLGRIND - ÖVARIN Í RÝMUM (SÁ FLOKKUN OG NOTKUN
BYGGINGAR)

BRUNNAVERIR
FLOKKUN OG NOTKUN BYGGINGAR -
NOTKUNARSKILMÁLAR.
BYGGINGIN ER NOTKUNARFLOKKI 1 SKV.
BYGGINGARREGULERING EN UM ER AÐ RÆÐA RÆÐAGÆMISLU Í
NOTKUNARFLOKKI 1 SEM ER EKKI MED FASTA MÖDUR.
HÁMARKSBRUNNAHÁÐI ER 3,00 M. EF BRUNNAHÁÐI ER
MERA ÁRPF AÐ BRUNNAHÁÐI ÞÁ SÉRSTAKLEGA.
BRUNNAHÓLFUN
HÓSDIRETTI BRUNNAHÓLF 01-01343,5m³
BURÐARVIRKI
STÁLGRIND - ÖVARIN Í RÝMUM (SÁ FLOKKUN OG NOTKUN
BYGGINGAR)

ÞINGDALUR - L166405

Mhl.03 - AFSTÖÐUMYND
BYGGINGARLÝSING
SKRÁNINGARTAFLA

Mbl: 1:1000
Hæð: EV
Tala: EV
Dag: 23.APRÍL.2024 Bls: - AF - Nr: A003

Hönnunarsíðir

Eyjólfur Valgarðsson
Byggingateknifræðingur B.c.s.
Hrauneyri 6 210 Garðabær.
gsm:8911267 evi@sui@gmail.com

Nr.	Dag.	Breyting	At