

Útlit Norður mk. 1:100

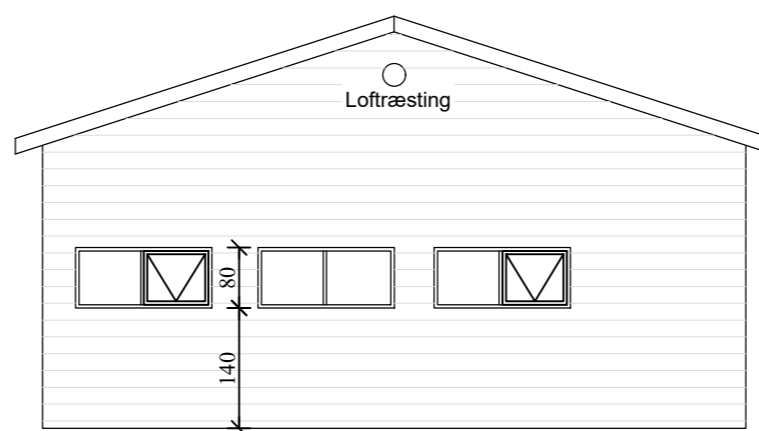

Útlit Vestur mk. 1:100

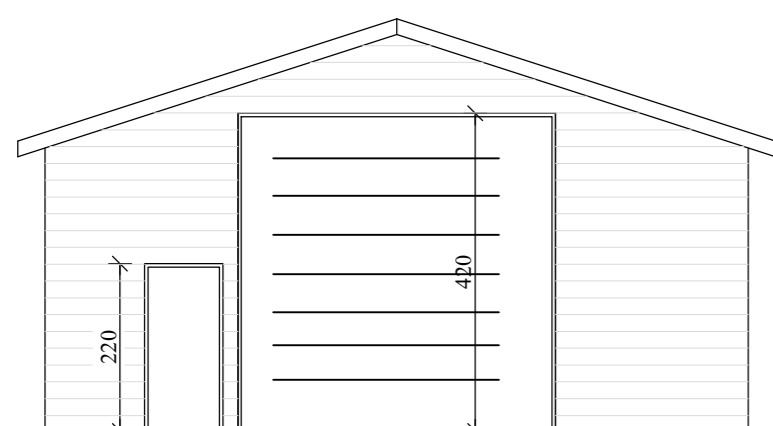

Útlit Austur mk. 1:100

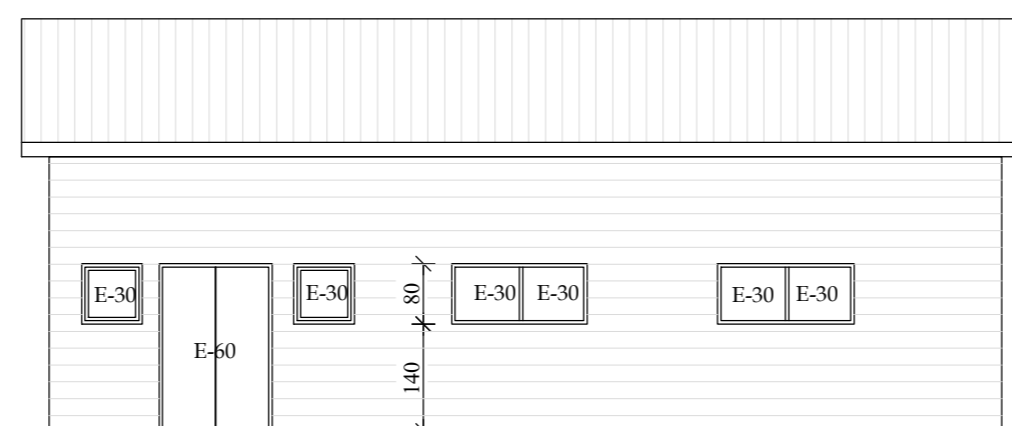

Útlit Suður mk. 1:100

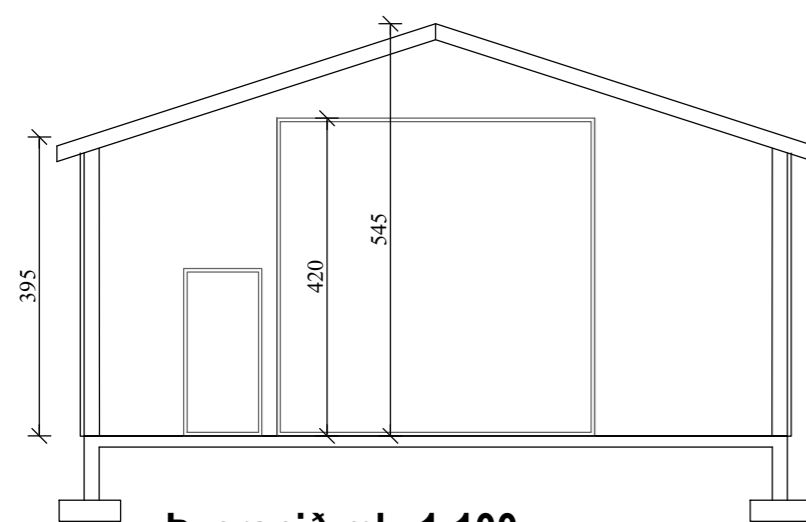

Þversnið mk. 1:100

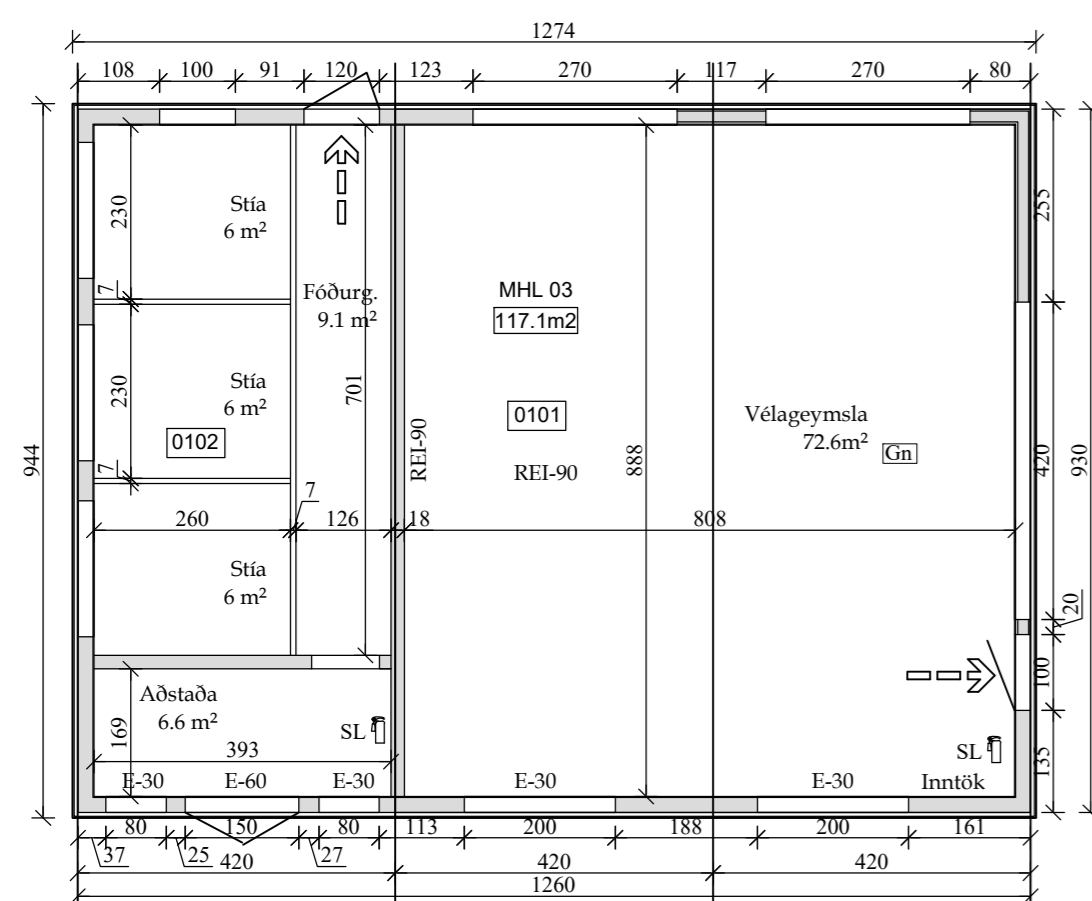

Grunnmynd mk. 1:100

**Skýringar:**

Um er að ræða breytingar á áður samþykktum teikningum:

Allir burðarveggir eru steiptir í stað timbers áður vegna brunavarna

Gluggar sem snúa að núverandi byggingu skulu vera með E-30 gleri Það er byggt úr límtré og steinullaryleiningum (miðað við 107 einingar frá Límtré ehf eða sambærilegt)

Gafl á núverandi húsi skal vera með klæðningu í flokki 1 (ytri klæðning)

Veggur milli eininga er amk. REI-90.

Notaðir verða þær undirstöður sem voru áður gerðar eftir eldri teikningum

Sett er loftræstivifta á vesturhlið.

Húsið er klætt að utan með liggjandi stálklæðningu ásamt 50mm steinull glugga og hurðasetning helst óbreytt. Húsið hækkar um 100cm en flatarmál er óbreytt

Að öðru leiti gildir eldri byggingarlýsing

**Skýringar:**

Flóttaleiðir eru tvær, hvor úr sínu rými.

Flóttaleið úr hesthúsi er ætluð fyrir 3-4 fullorðna gripi

Básastærðir og rými í stíum (lágmarksmál).

Lengd 165 sm

Breidd 110 sm

Stíustærð/rýmisþörf í stíu, lágmarksmál á hvert hross. Í stíu má skemmsta hlið ekki vera

styttri en 150 sm fyrir hross yngri en fjögurra vetra, en eigi styttri en 180 sm fyrir hross

fjögurra vetra og eldri. Stíur skulu ekki vera minni að flatarmáli en hér segir:

Hross, fjögurra vetra og eldri 4,0 m²

Folöld og tryppi, yngri en fjögurra vetra 3,0 m²

Ein flóttaleið er í hesthúsi

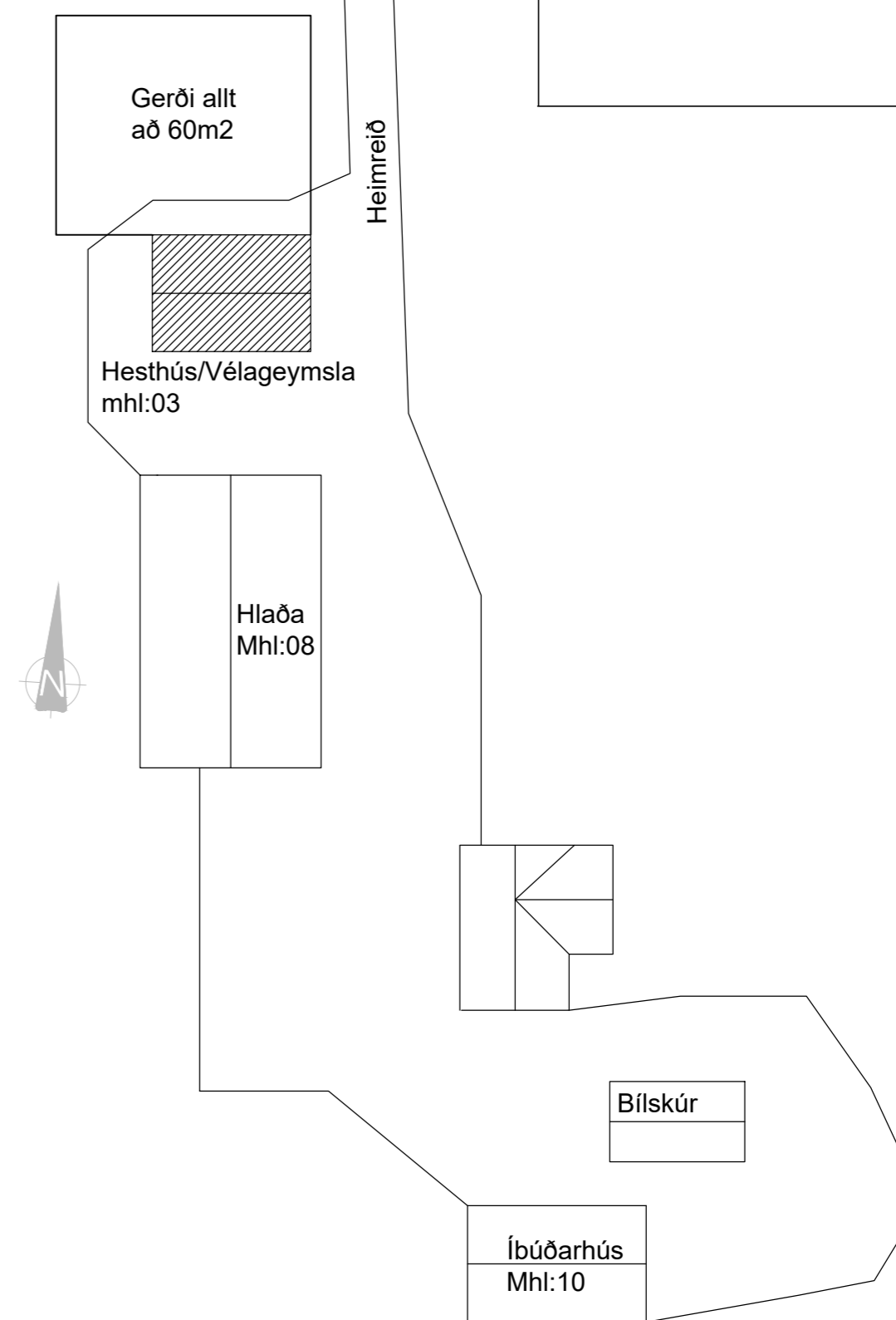

Afstöðumynd mk. 1:250

Breytingar:	
-------------	--

Verk: <b>Útverk (166499) Skeiðahreppi Hesthús/Vélageymsla</b>			
Verkhliuti:	<b>Aðaluppdrættir/Skráningartafla</b>		Netfang: tso@simnet.is
Teikn nr:	<b>A-01</b>	Dags: 15 Okt 2022	Mælikvarði: 1:100
Verknr:			Farsími 899-7864
			tölvuskráningarnúmer:
			Suðurlandsbraut 32. 3.hæð Sími: 5533700
Hannað: Sæmundur Óskarsson	Teiknað: Sæmundur Óskarsson	Aritun aðalhönnuðar:	
180160-3109	180160-3109		