

Suður  
1 : 100

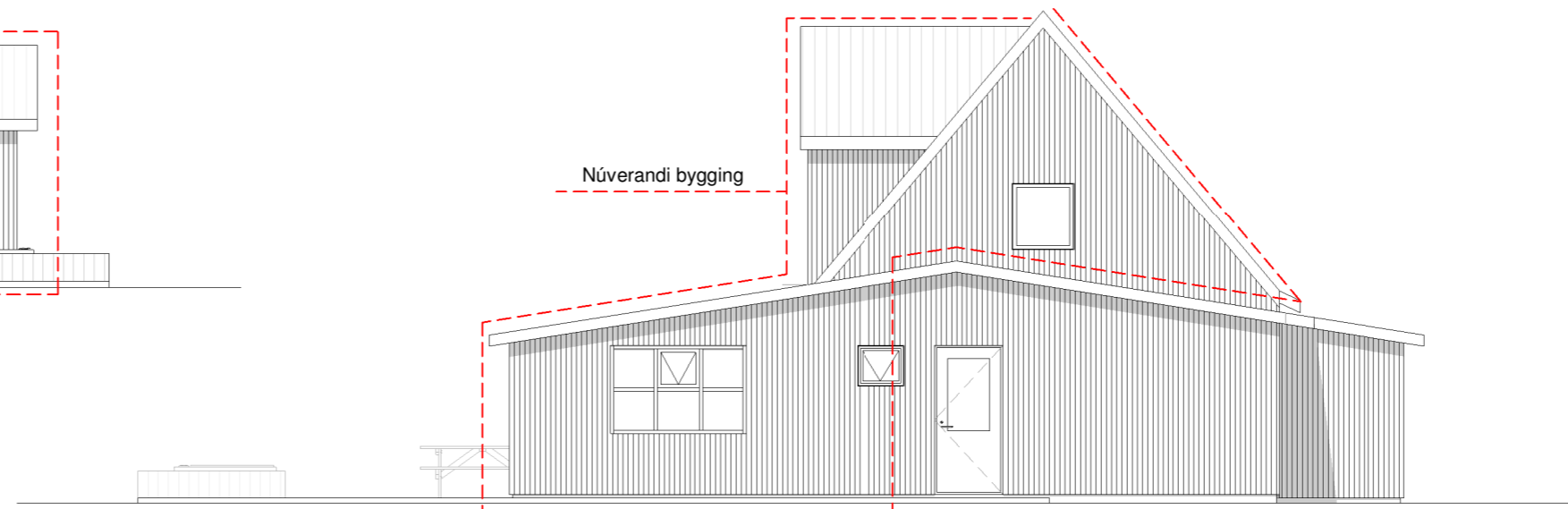

Austur  
1 : 100

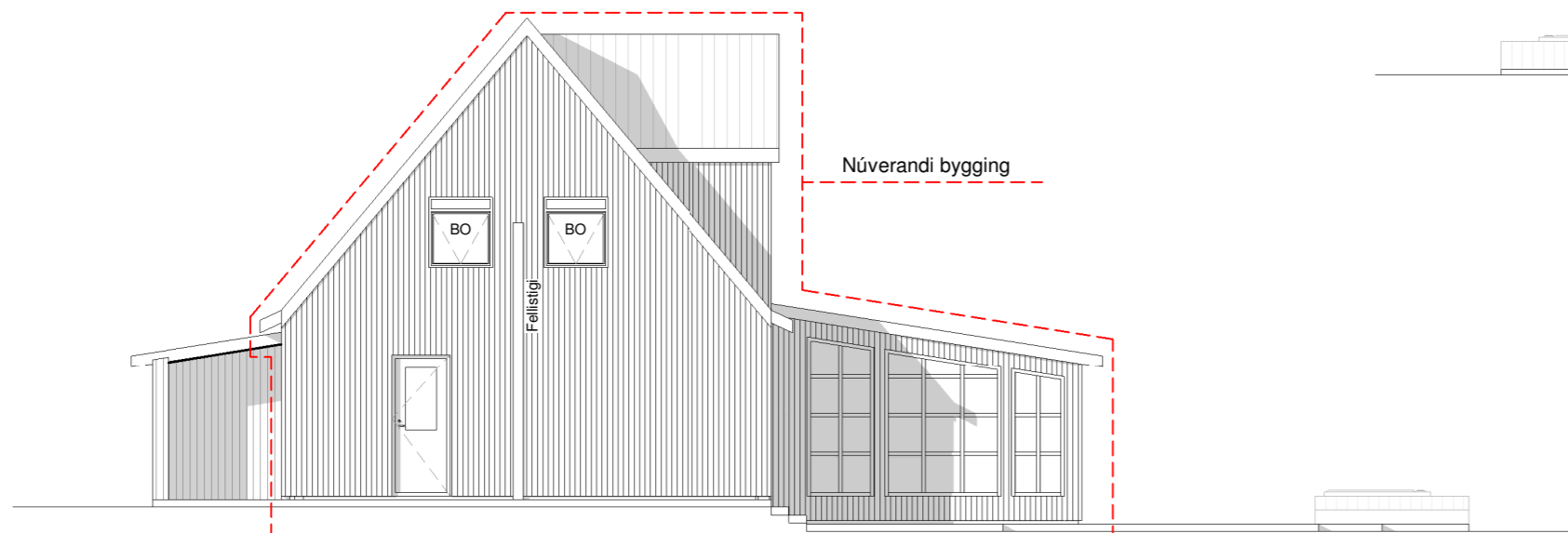

Vestur  
1 : 100

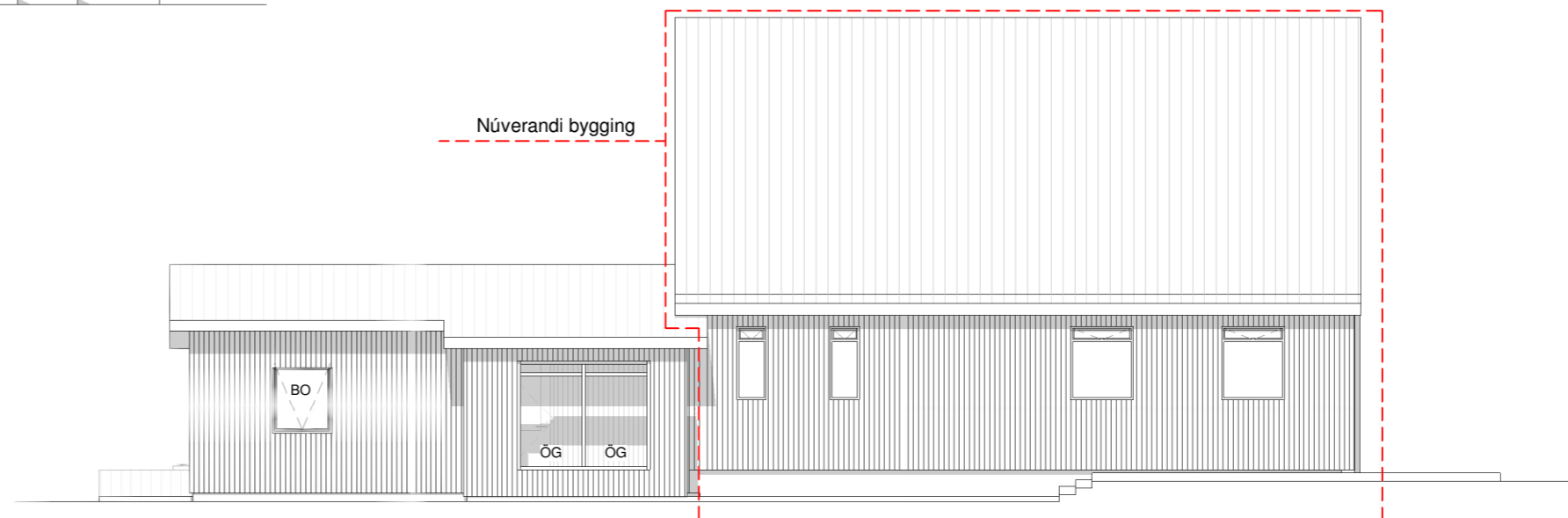

Norður  
1 : 100



Öll mál eru í millimetrum, nema annað sé tekið fram.

Nr.	Breyting	Dagsetning	Yfirfarid
-----	----------	------------	-----------

VERKHEITI:	Vesturkot 804 Selfoss	TEIKNINÚMÉR:	100
------------	--------------------------	--------------	-----

VERKHLUTI:	Aðaluppdrættir Útlit	ÚTGÁFA:	A1
------------	-------------------------	---------	----

Teiknað:	Ólafur Tage Bjarnason	Blaðstærð:	A2
----------	-----------------------	------------	----

Hönnuður:	Bent Larsen Fróðason kt.141177-3469	Samþykkt:	Bent Larsen	Dagsetning:	02.02.23
-----------	-------------------------------------	-----------	-------------	-------------	----------

Hönnunarstjóri:	Bent Larsen Fróðason kt.141177-3469	Samþykkt:	Bent Larsen	Frumútgáfa:	02.02.23
-----------------	-------------------------------------	-----------	-------------	-------------	----------

VERKNR:	22-113
---------	--------

MKV:	1:100
------	-------

**LARSEN**  
HÖNNUN OG RÁÐGJÖF

Bent Larsen Fróðason  
Byggingafræðingur B.Sc  
Sími 844-7699  
tölvupóstur: bent@larsenhr.is



Grunnmynd  
1 : 100

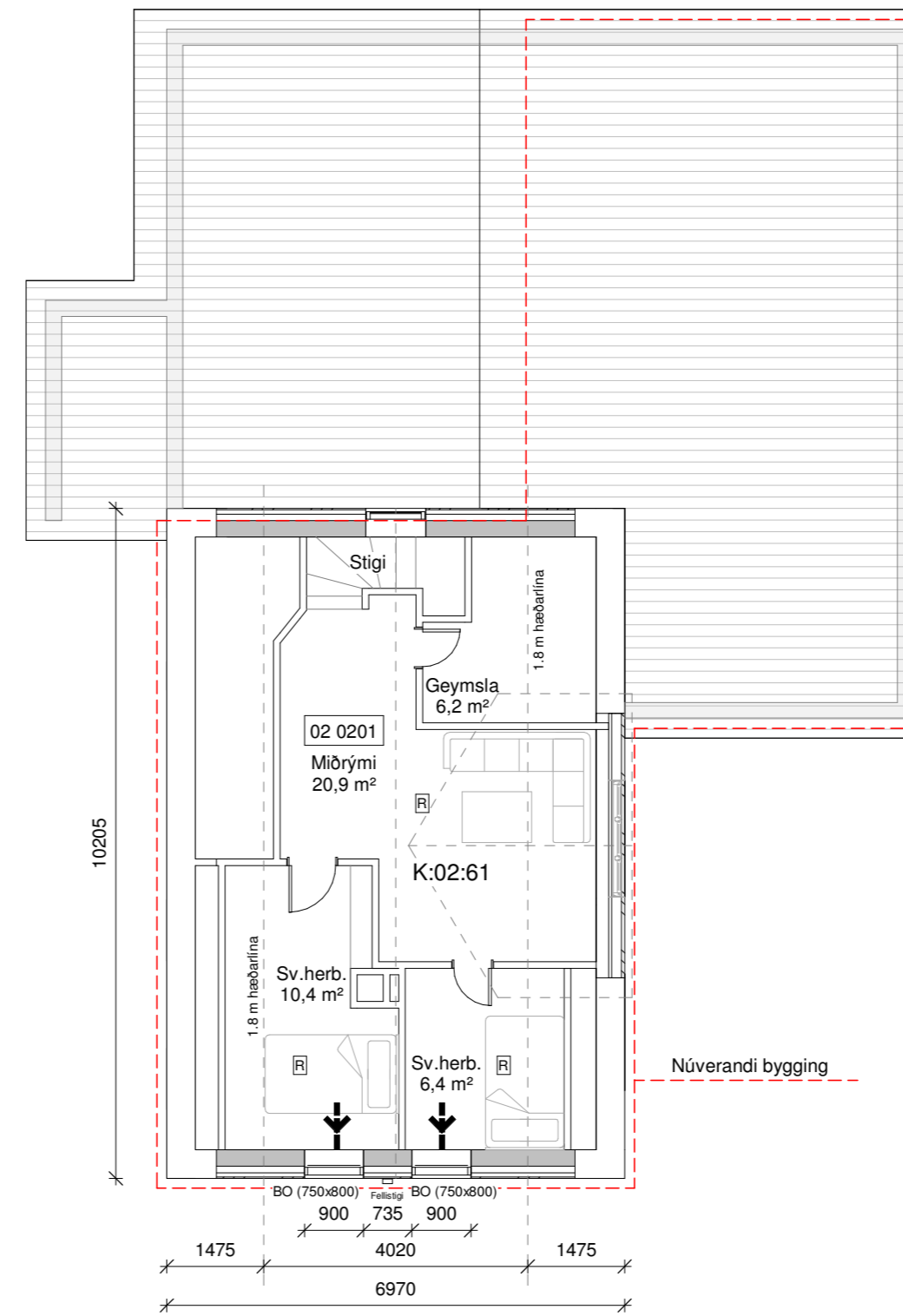

Grunnmynd 2 hæð  
1 : 100

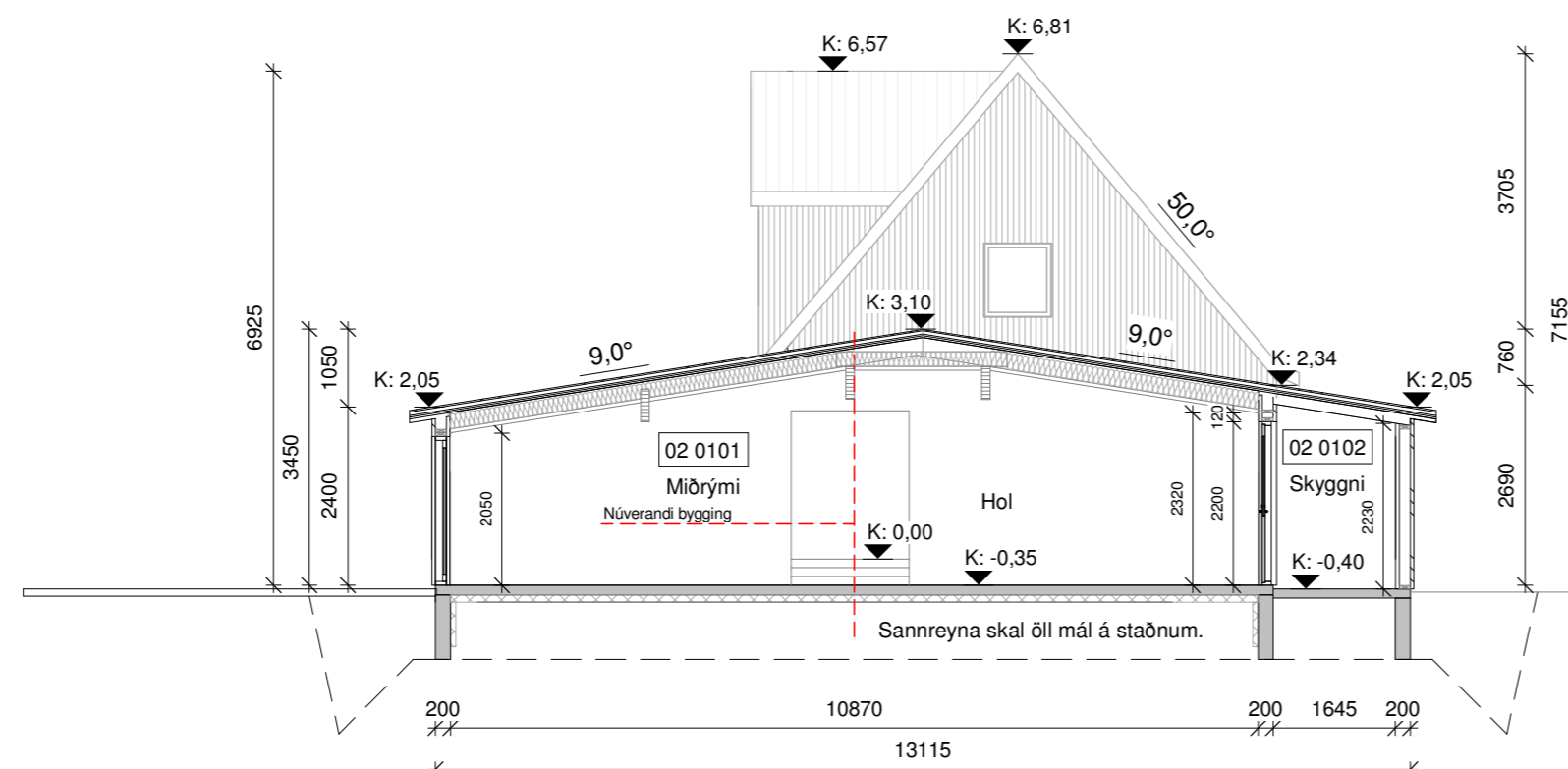

Snið A-A  
1 : 100

Vesturkot	M²(brúttó)	M³(brúttó)
0001 Inntakskjallari	8,4 m²	15,0 m³
0101 Íbúð	168,2 m²	491,0 m³
0102 Skyggni	6,2 m²	-
0201 Íbúð	70,6 m²	168,3 m³
Botnplata	168,2 m²	33,6 m³
Heildar stærð:	245,3 m²	707,9 m³

Skýringar.

- ← Útgangur
- ← Rýmingarleið
- [R] Reykskynjari
- LR Loftræsting
- VLR Vélræn loftræsting
- HS Handslökkvitæki
- GN Niðurfall
- GSN Gegnumstreymisniðurfall
- BO Björgunarp
- HL Hleðslustöð rafbíla
- HO Handklæðaofn
- K: 00,00 Kóti
- Inntök/tæknir. Inntök fyrir hitaveitu, vatnsveitu, rafmagn og síma
- ÖG Öryggisgler
- PN Þakniðurfall
- R Rotþró
- REI / EI Brunamótstaða veggja / hurða
- - - Byggingareitur
- Bindandi byggingarlína
- Lóðarmörk

Tákn eiga ekki endilega við þessa teikningu

Öll mál eru í millimetrum, nema annað sé tekið fram.

Nr.	Breyting	Dagsetning	Yfirfarid
VERKHEITI:	Vesturkot 804 Selfoss	TEIKNINÚMÉR:	101
VERKHLUTI:	Aðaluppdrættir Grunnmynd/Snið	ÚTGÁFA:	A1
Teiknað:	Ólafur Tage Bjarnason	Bláðstærð:	A2
Hönnuður:	Bent Larsen Fróðason kt.141177-3469	Samþykkt:	Bent Larsen
Hönnunartíðni:	Bent Larsen Fróðason kt.141177-3469	Samþykkt:	Bent Larsen
VERKNR:	22-113	MKV:	1:100

**LARSEN**  
HÖNNUN OG RÁÐGJÖF

Bent Larsen Fróðason  
Byggingafræðingur B.Sc  
Sími 844-7699  
tölvupóstur: bent@larsenhr.is

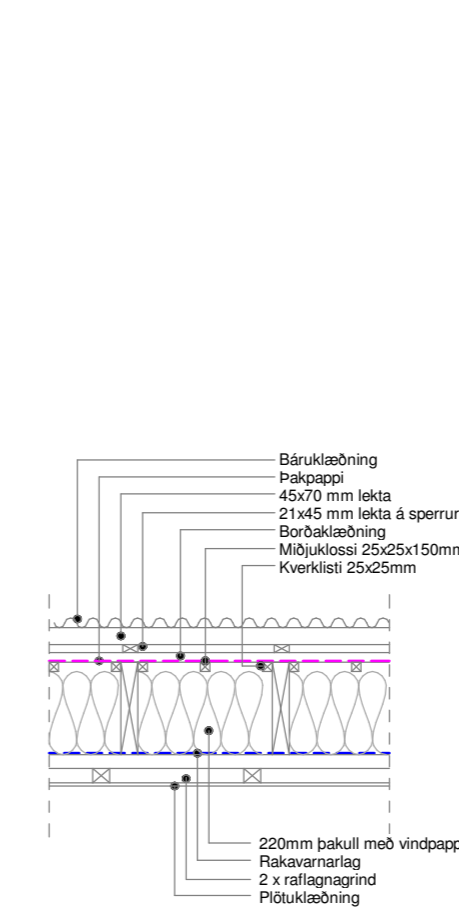

Lárétt deili í upptekið þak 1:20

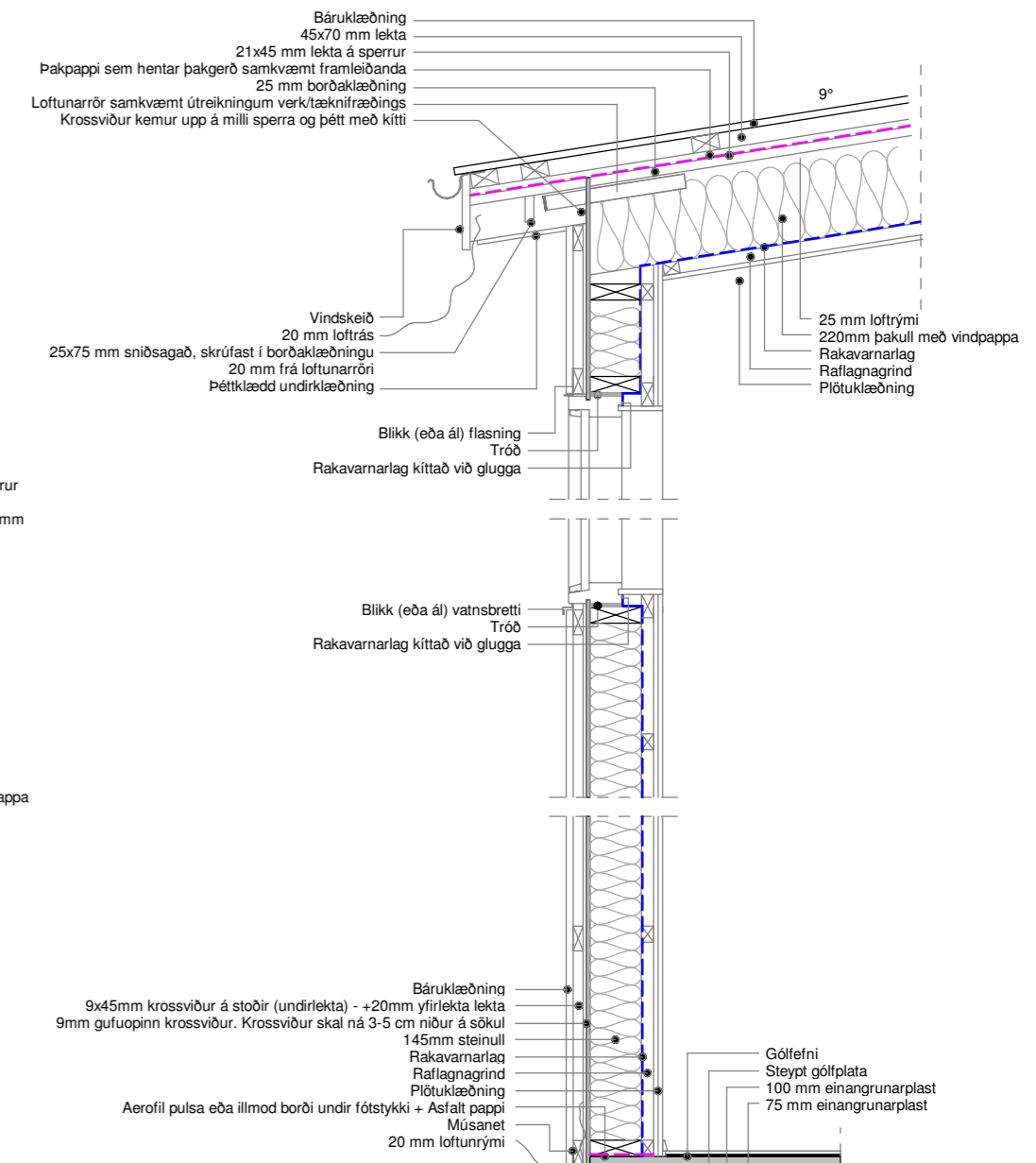

Lódrétt deili í útvegg 1:20

Afstöðumynd 1 : 1000

Skráningartafla: Vesturkot, Skeiða- og Gnúpsverjarheppi				Skrásetjari: Ólafur Tage Bjarnason													
Landeignanúmer: L166500				Kennitala: 150482-3489													
Matshlutanúmer: 02				Dags: 31/10/2022													
Útgáfa: 5.00																	
Uppskipting og lýsing	D0	D1	D2	D3	D4	D5	D6	D7	D8	D9	D10a	D10b	D11	D12	D13	D14	D15
Lokun	Fyrir hæð-00	Notkun texti	Höfuð flokkun	Eignar-hald	Borðflötur m <sup>2</sup>	Málflötur m <sup>2</sup>	Stígar m <sup>2</sup>	Op m <sup>2</sup>	Bíðstúflötur m <sup>2</sup>	Bíðstúflötur sh < 1,8 m <sup>2</sup>	Sætarhæð min	Sætarhæð max	Bíðstúflötur m <sup>2</sup>	Nestflötur m <sup>2</sup>	Bítt flatarmál m <sup>2</sup>	Rakavarnarlag skiptarömmáls	Stíga- römmál m <sup>2</sup>
			<b>Matshluti</b>		247.2	0.0	1.7	1.7	245.5	32.1			707.9	189.7	213.4		523.274
			<b>Botn</b>		8.4	0.0	0.0	0.0	8.4	8.4	1.80	1.80	15.0	6.2	0.0	1.80	11.160
A	00	0001	<b>Kjallari</b>	T	0101												
			<b>Inntakskjallari</b>														
			<b>1. Hæð</b>	N	0101												
A	0101	0102	<b>Ibuð</b>	U	0101	168.2	0.0	1.7	0.0	168.2	0.0		491.0	139.6	168.2		407.632
			<b>Skyggni</b>			168.2		1.7		168.2		2.40	491.0	139.6	168.2	2.92	
			<b>2. Hæð</b>	N	0101	70.6	0.0	0.0	1.7	68.9	23.7	0.00	168.3	43.9	45.2	2.38	104.482
			<b>Ibuð</b>			70.6		1.7		68.9	23.7		168.3	43.9	45.2		
<b>Athugasemdir</b>																	
<b>Sameignir summa</b>																	
	Eignar-hald	Notkun texti	Y. eignarhald	Notkun texti	Rekstri-regla	Eignarhlutur											
						Skiptarömmál											
	Eignar-hald	Notkun texti	Birt flatarmál m <sup>2</sup>	Sérségn m <sup>2</sup> án sameignar	Sérségn og sameign m <sup>2</sup>												
	0101	Ibuð	213.4	523.274	523.274												
		Alls	213.4	523.274	523.274												

Skráningartafla mhl 01

Byggingarlýsing:

Um er að ræða 39 m<sup>2</sup> viðbyggingu við núverandi íbúðarhús á einni hæð á jörðinni Vesturkot, 804 Selfoss. L166500. Stærð jarðar er 157,2 ha.

Almennt:

Núverandi hús er upprunalegt steypt íbúðarhús ásamt timbur viðbyggingu. Eftirfarandi er lýsing á uppbyggingu á nýrri viðbyggingu.

Almenn efni og gerð:

Sökkjar eru staðsteyptir og einangraðir að innan með 75mm plasteinangrun. Gólfplata er staðsteypt, einangruð með 100 mm plasteinangrun.

Útveggir eru úr timbri. Utan á timburgrind kemur 9 mm krossviður. Utan á útveggjagrind kemur loftræst standandi báruálklæðning hvít að lit. Loftræst bíl undir klæðningu skal að lágmarki vera 20mm til að tryggja næga loftun og hindra rakasófnun. Setja skal músanet að neðan allan úthringinn. Einangrun útvegga er 150 mm steinull. Að innan kemur rakavarnalag, raflagnagrind og lágmarki klæðning í flokki 2.

Þak er upptekið með 9° þakfalla. Ofan á sperrur kemur borðaklæðning þakpappi, lektur og að lokum báruál, rautt að lit. Þak er einangrað með 220mm þakull. Undir sperrur kemur rakavarnalag, raflagnagrind og loftaklæðning í lágmarki flokki 2. Þak skal loftað með rörum, loftbíl aldrei vera minna en 25 mm yfir allri einangrun og skal loftunarpipinn inn og út úr hverju loftbili vera minnst 1.000 mm<sup>2</sup> fyrir hvern m<sup>2</sup> þakflatar samkvæmt útreikningi verk/tæknifræðings. Nota skal víðurkenndan Þakpappa/dúk sem hentar þakgerð samkvæmt framleiðanda.

Gluggar og hurðir eru úr ál/timbrí dókkir að lit, gler í gluggum er tvöfalt K-einangrunargler. Tvöfalt samliamt öryggisgler er í gólfstúðum gluggum/hurðum, sem og öllum gluggum/hurðum sem eru allt að 600mm frá gólf.

Allar útihurðir (hurðaflekar) eru 900 mm að breidd. Allar innhurðir (hurðaflekar) eru 800 mm að breidd.

Innveggir:

Léttir innveggir eru byggðir úr timbur eða blikkstodum, einangraðir með 50mm einangrun og síðan klæddir með plötuklæðningu í lágmarki flokki 2 þegja vegna. Allir innveggir skulu standast hjóðkröfur að lágmarki í flokk C samkvæmt IST 45:2016.

Brunamál:

Húsið er í notkunarflokki 3. Í húsinu skulu vera handsökkvitæki af víðurkenndri gerð í íbúð. Við val og staðsetningu á handsökkvitækjum má leita ráðgjafar hjá slökkviðisstjóra og hafa ber hljóðsjón af leiðbeiningum og reglum Mannvirkjastofnunar. Handsökkvitæki skulu vera í samræmi við IST-EN3. Reykskynjarar skulu vera minnst 1 stk fyrir 80m<sup>2</sup> skv. reglugerð. Hönnun gerir ráð fyrir fjóða reykskynjara samkvæmt grunnmynd. Flóttaleiðir er um björgunarpíp og fellistiga í eldri hluta. Frágangur fellistiga skal vera samkvæmt leiðbeiningarblaði nr. 9.5.5 frá mannvirkjastofnun. Flóttaleiðir úr húsinu má sjá á grunnmynd.

Lagnir:

Frárennslislagir eru lagðar í jörðu og undir botnplötu og tengjast núverandi rotbró. Neysluvatnslagnir eru lagðar undir botnplötu, í botnplötu og í vegg (rör í rör). Upphitun er með ofnum. Gólfíndurflöð verða í öllum votrymum, sjá grunnmynd. Gera skal ráð fyrir tengibúnaði fyrir hleðslu rafbíla skv. gr.6.7.1 í byggingareglugerð með áorðnum breytingum. Öll rými eru ýmist loftræst um opnanleg fög, hurðir eða með vélrænni víftu, sjá nánar á grunnmynd. Víðmiðunarkröfur skv. byggingareglugerð 112/2012, grein 10.2.5 Útsög úr eldhúsi íbúðar: 30l/s. Útsög úr baðherbergi íbúðar: 15 l/s. Útsög úr minni snyrtingu: 10 l/s. Útsög úr þvottaherbergi íbúðar: 20 l/s.

ÚTREIKN.TÖLUR W/m<sup>2</sup> K KRÖFUR

Byggingarhlutur	0,27	(150 mm steinull)	0,30
Útveggir	0,20	(200 mm þakull)	0,20
Gólf	0,25	(100 mm plasteinangrun)	0,30
Gluggar (k-gler)	1,66	(Tvöfalt k-gler)	2,00
Hurðir	1,36		3,00

Útveggir eru tvöfalt K-einangrunargler. Tvöfalt samliamt öryggisgler er í gólfstúðum gluggum/hurðum, sem og öllum gluggum/hurðum sem eru allt að 600mm frá gólf. Allar útihurðir (hurðaflekar) eru 900 mm að breidd. Allar innhurðir (hurðaflekar) eru 800 mm að breidd.

Öll mál eru í millimetrum, nema annað sé tekið fram.

Nr.	Breyting	Dagsetning	Yfirfarið
VERKHEITI:	Vesturkot 804 Selfoss	TEIKNINÚMÉR:	102
VERKHLUTI:	Aðaluppdrættir Afstöðumynd/Dielli/Skráningartafla	ÚTGÁFA:	A1
Teiknað:	Ólafur Tage Bjarnason	Bláðstærð:	A2
Hönnuður:	Bent Larsen Fróðason kt.141177-3469	Samþykkt:	Bent Larsen
Hönnunartíð:	Bent Larsen Fróðason kt.141177-3469	Samþykkt:	Bent Larsen
VERKNR:	22-113	MKV:	1:1000 1:20

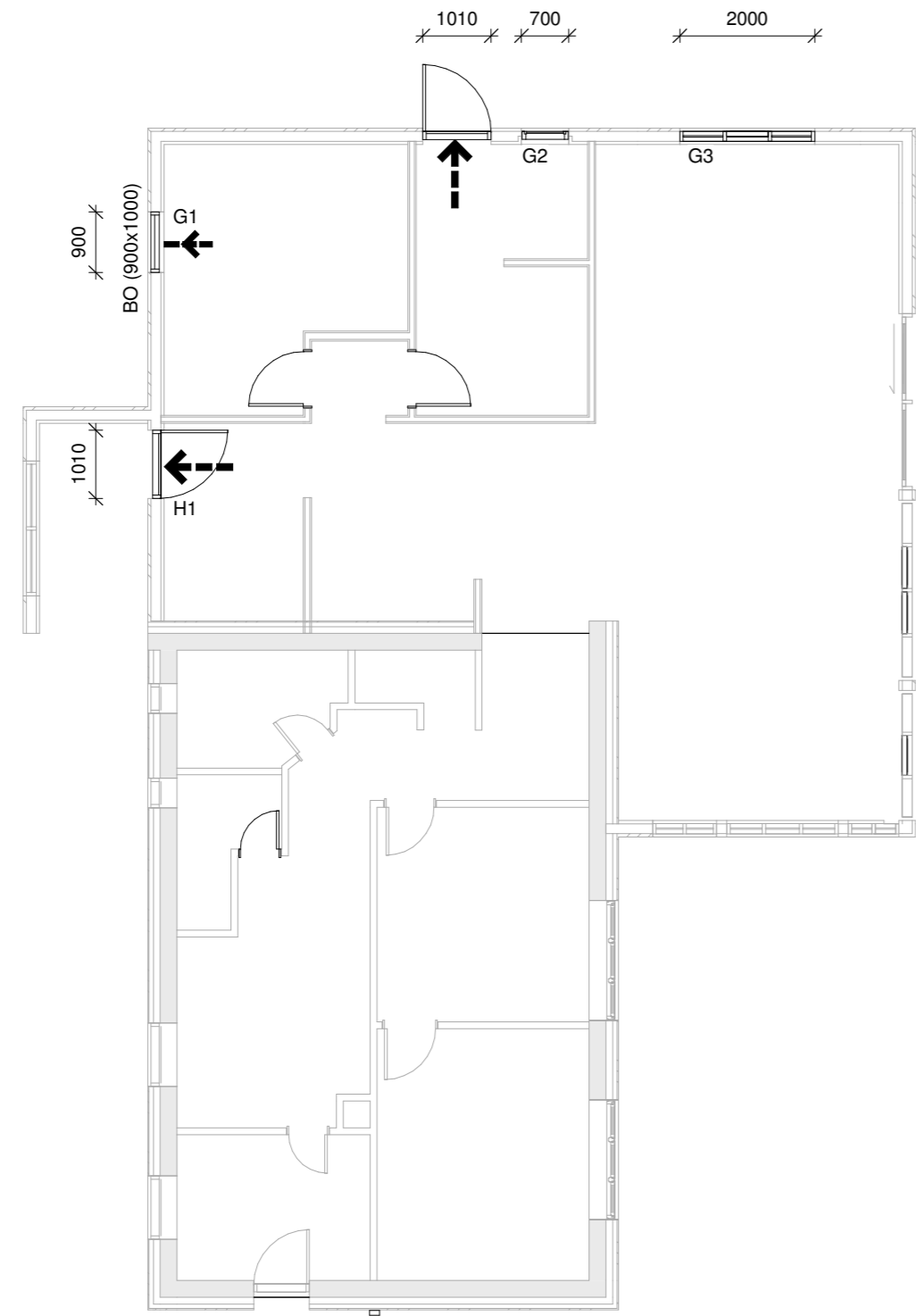

Grunnmynd (Gluggar og hurðir)  
1 : 100

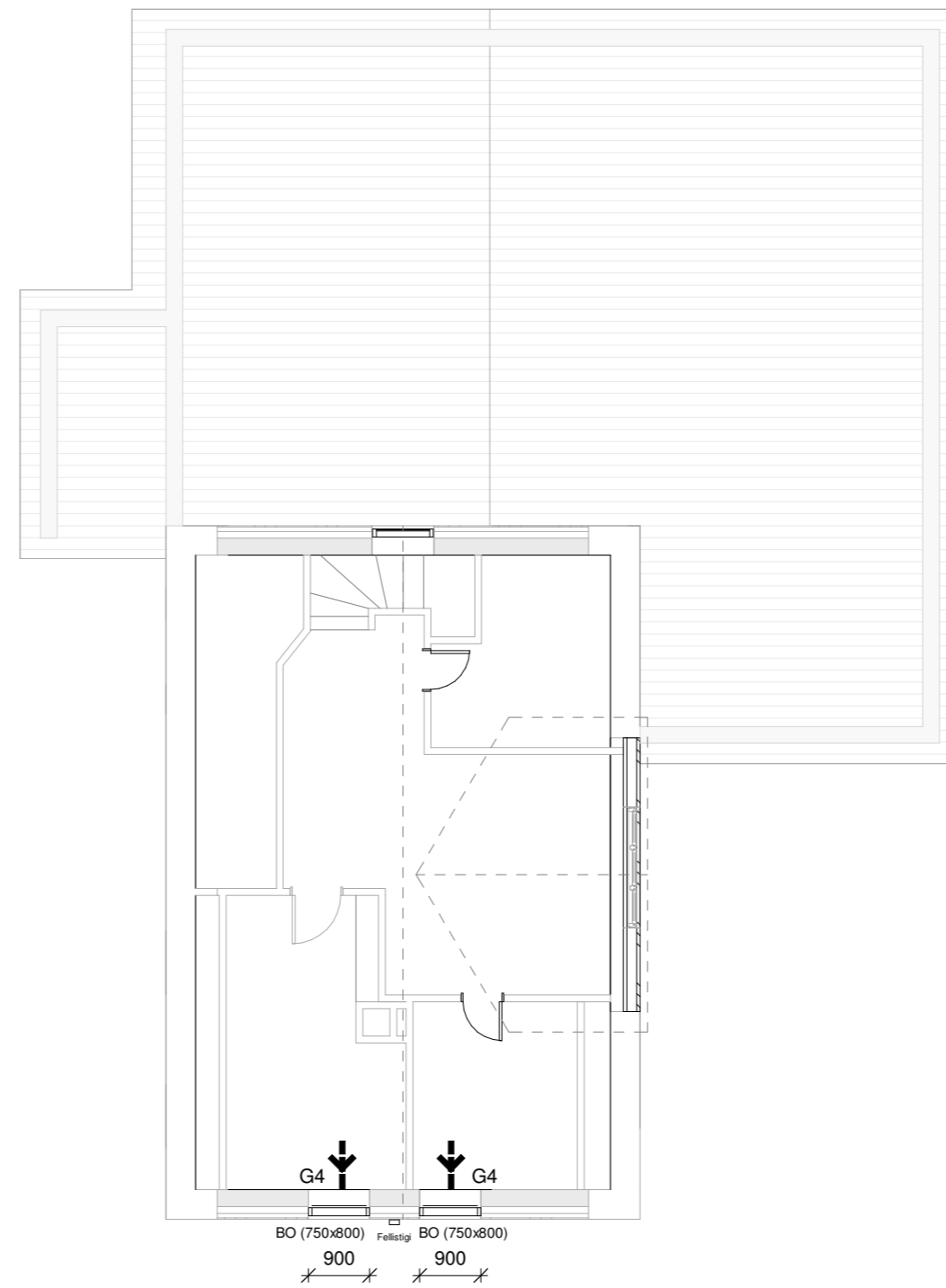

Grunnmynd (Gluggar)  
1 : 100

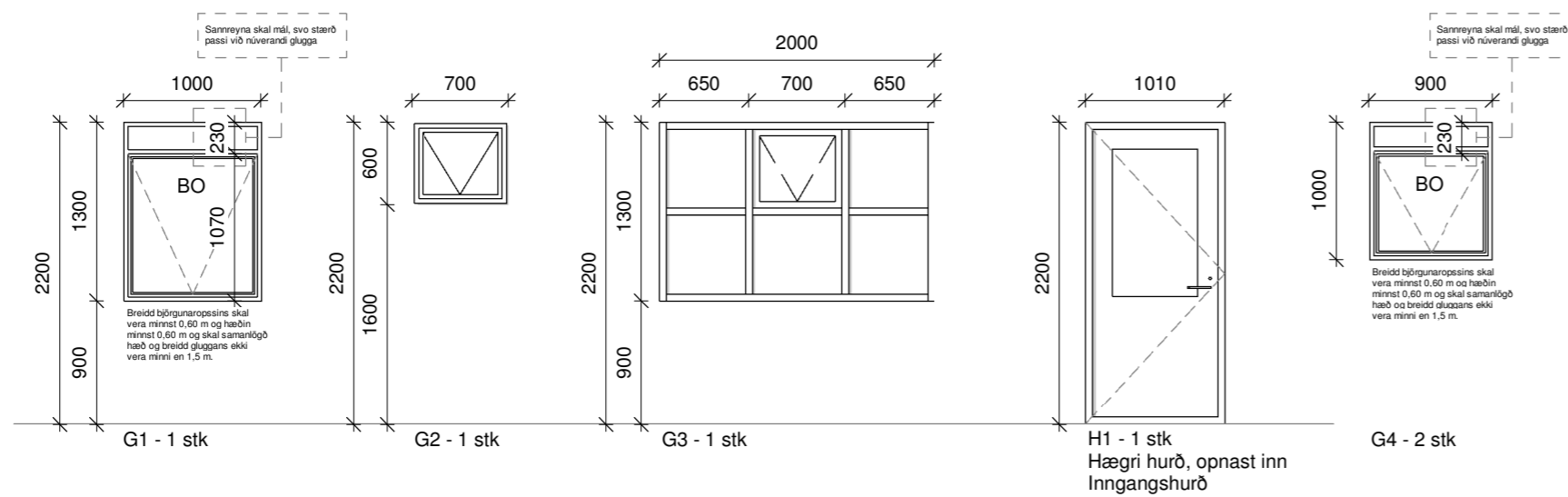

Útlit (Gluggar og hurðir)  
1 : 50

Öll mál eru í millimetrum, nema annað sé tekið fram.

Nr.	Breyting	Dagsetning	Yfirfarið
-----	----------	------------	-----------

VERKHEITI:	Vesturkot 804 Selfoss	TEIKNINÚMÉR:	300
------------	--------------------------	--------------	-----

VERKHLUTI:	Aðaluppdrættir Gluggar og hurðir	ÚTGÁFA:	A1
------------	-------------------------------------	---------	----

Teiknað:	Ólafur Tage Bjarnason	Bláðstærð:	A2
----------	-----------------------	------------	----

Hönnuður:	Bent Larsen Fróðason kt.141177-3469	Samþykkt:	Bent Larsen	Dagsetning:	02.02.23
-----------	-------------------------------------	-----------	-------------	-------------	----------

Hönnunarstjóri:	Bent Larsen Fróðason kt.141177-3469	Samþykkt:	Bent Larsen	Frumútgáfa:	02.02.23
-----------------	-------------------------------------	-----------	-------------	-------------	----------

VERKNR:	22-113	MKV:	1:50 1:100
---------	--------	------	---------------

**LARSEN**  
HÖNNUN OG RÁÐGJÖF

Bent Larsen Fróðason  
Byggingafræðingur B.Sc  
Sími 844-7699  
tölvupóstur: bent@larsenhr.is