

Útlit suður
Mkv. 1:100

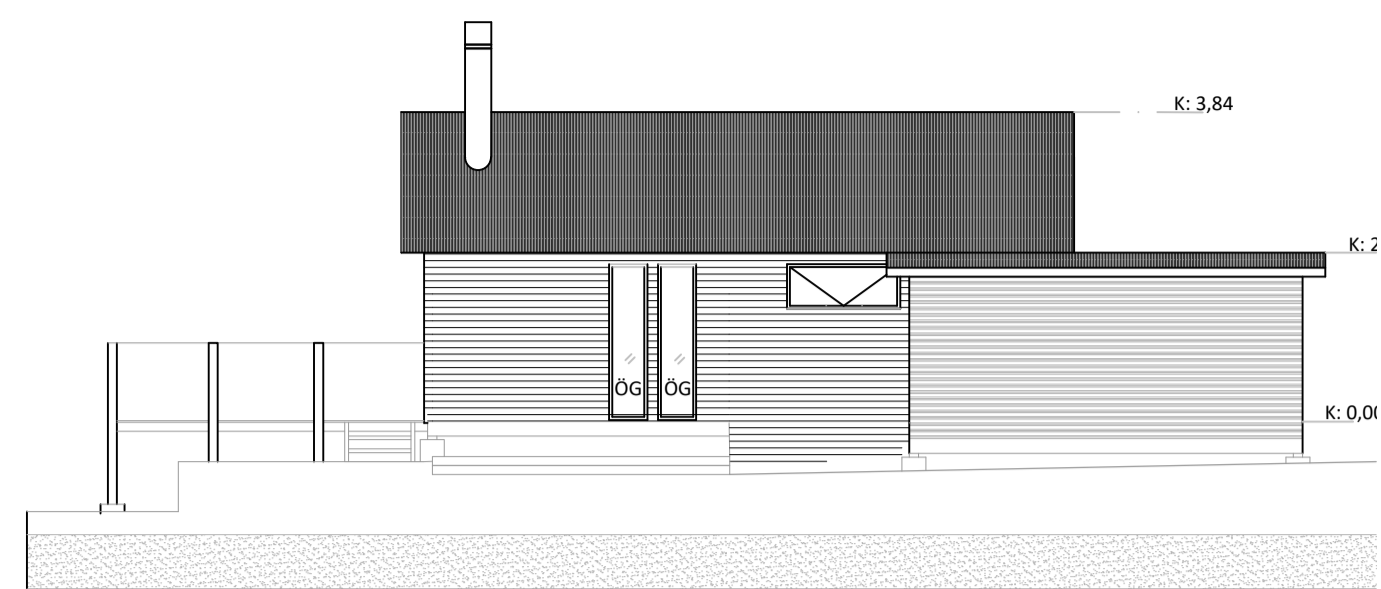

Útlit austur
Mkv. 1:100

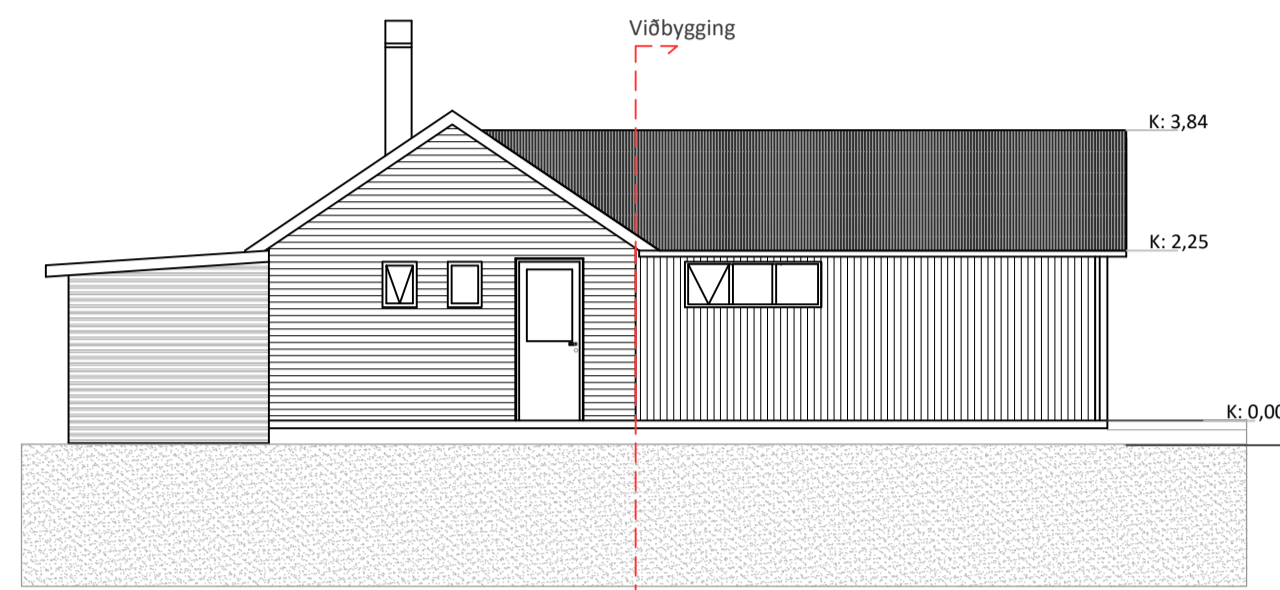

Útlit norður
Mkv. 1:100

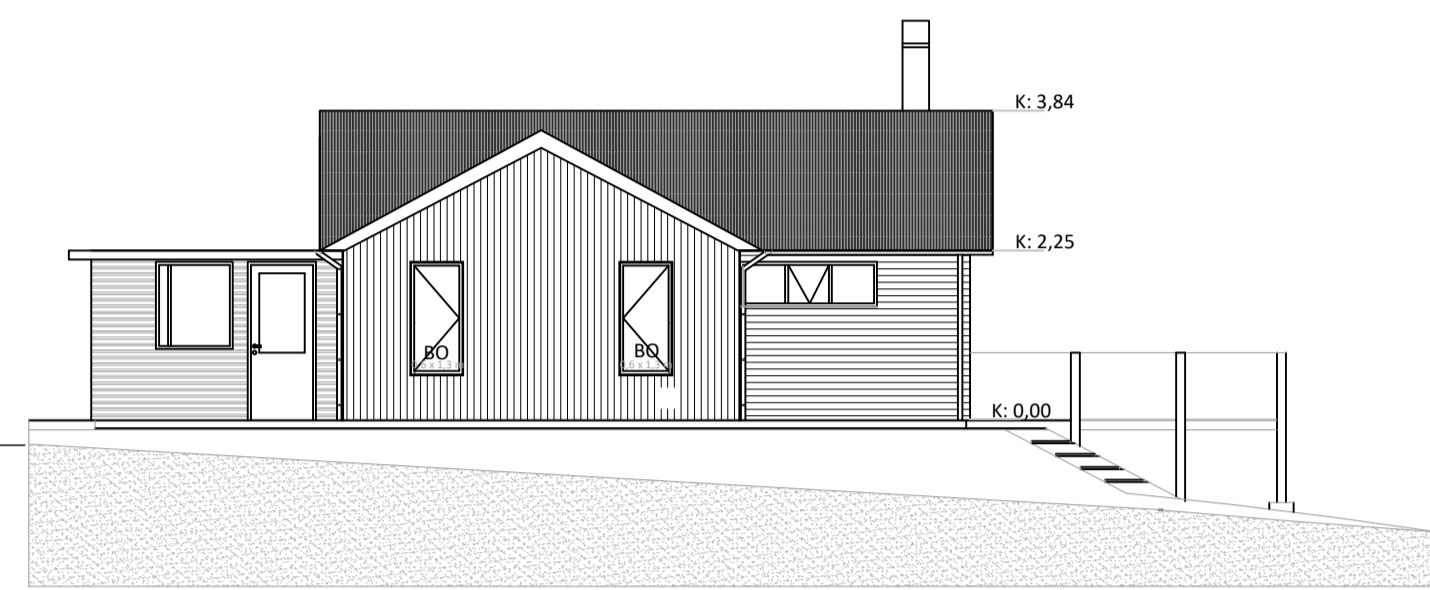

Útlit vestur
Mkv. 1:100

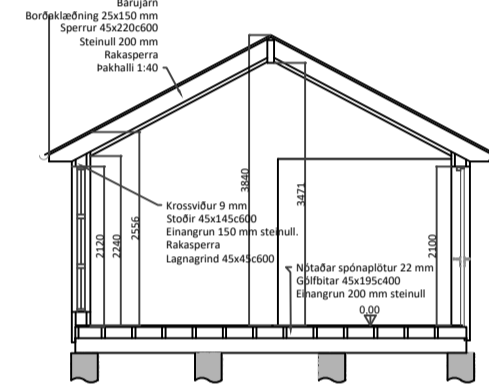
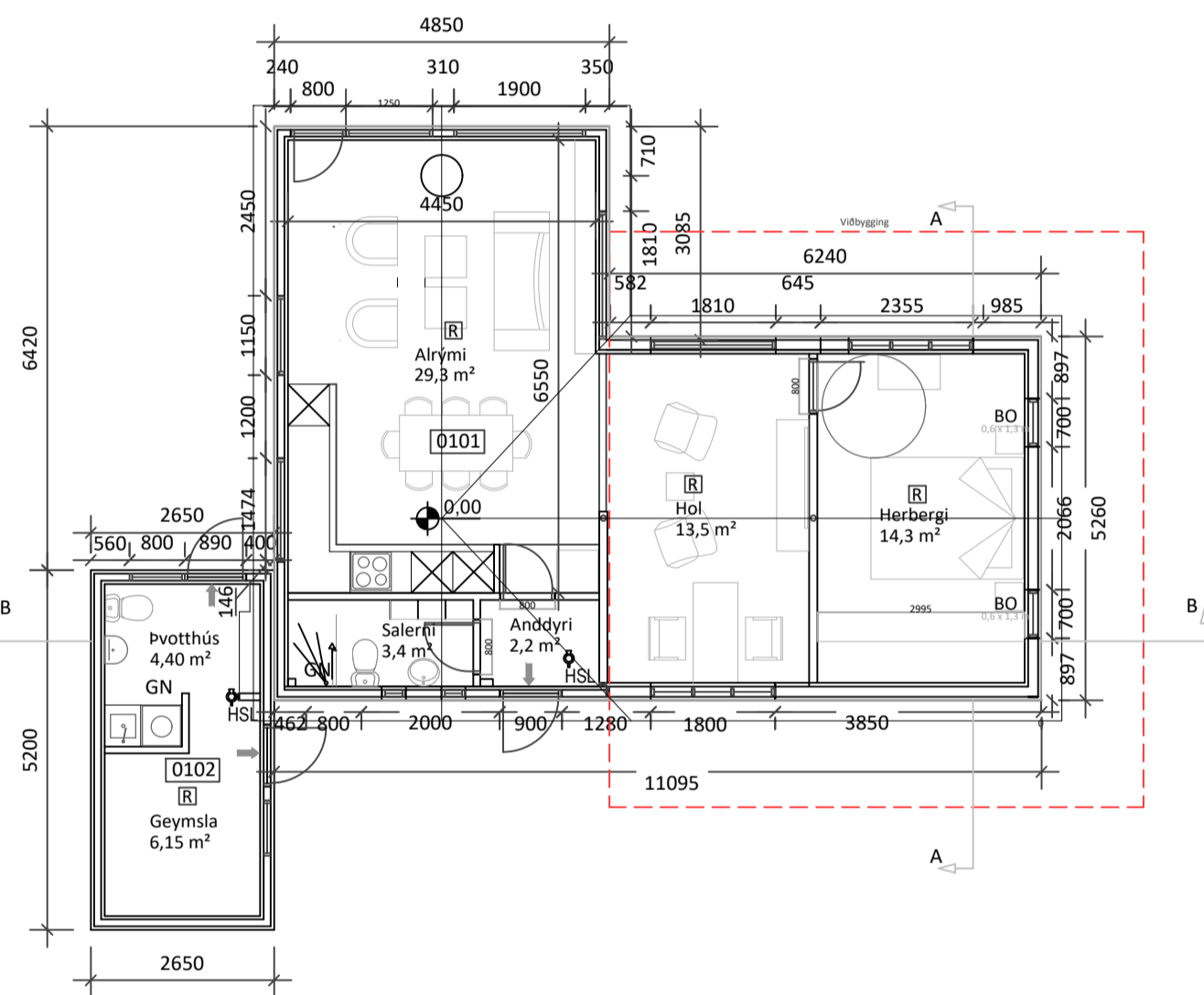

Snið A
Mkv. 1:100

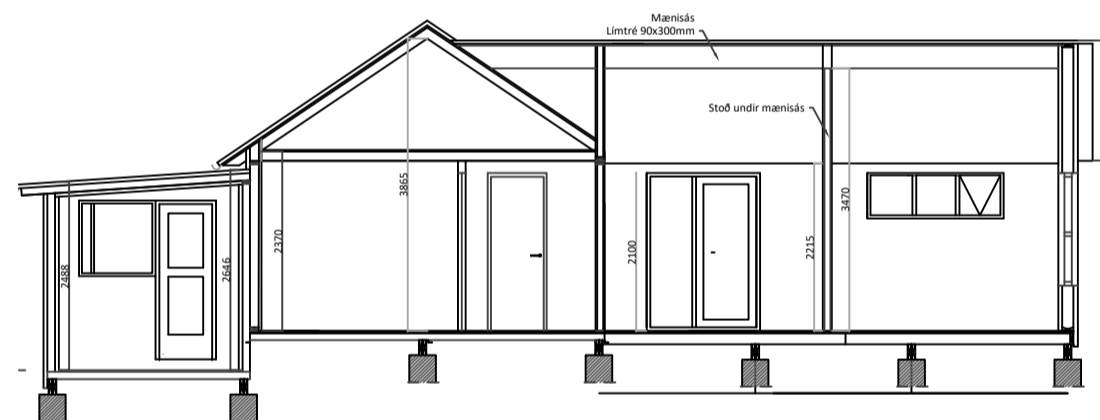

Snið B
Mkv. 1:100

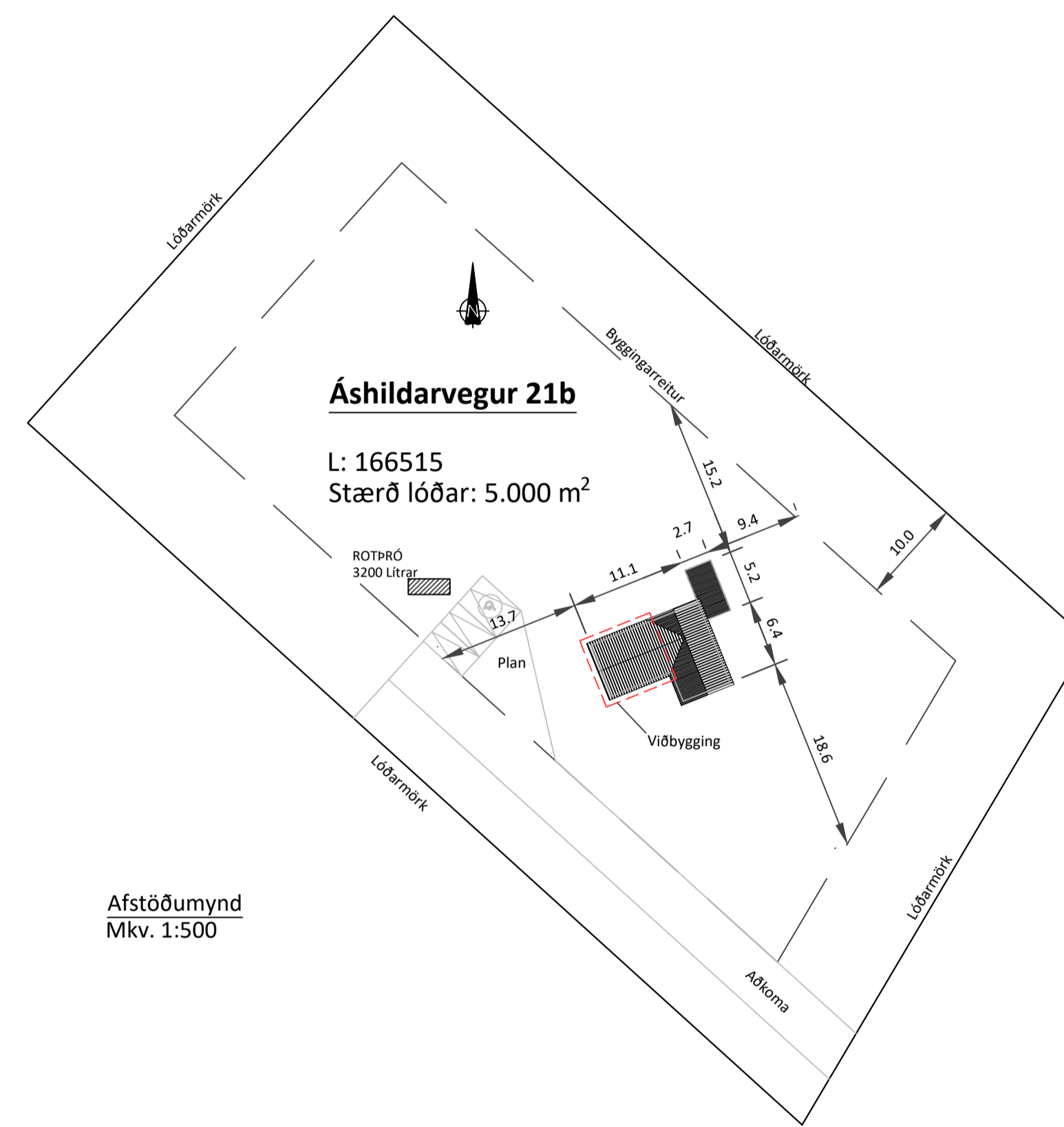

Afstöðumynd
Mkv. 1:500

Grunnmynd
Mkv. 1:100

Skráningartala:		L166515		Prenta		Útgáfa: 5.00		Skrásetjari: Guðni Sigurbjörn Sigurðsson														
Landeignarnúmer:		01						Kennitala: 2505824479														
Matshlutanúmer:								Dags: 31/05/2023														
Uppskipting og lýsing																						
D0	D1	D2	D3	D4	D5	D5M	D6	D7	D8	D9	D10a	D10b	D11	D12	D13	D14	D15					
Lokun	Rými hæð-roð	Nokun texti	Höfuð-flokkun	Eignar-hald	Botnflotur m²	Milliflotur m²	Stig m²	Op m²	Brúttóflotur m²	Brúttóflotur sh < 1.8	Salarhæð min	Salarhæð max	Brúttó rúmmál m³	Nettóflotur m²	Birt flatarmál m²	Reiknitala skiptarúmmáls	Skiptarúmmál m³					
Matshluti					86,9	0,0	0,0	0,0	86,9	0,0			314,7	73,3	86,9		251,823					
Both					86,9	0,0	0,0	0,0	86,9	0,0			297,3	73,3	86,9		223,839					
1. Hæð					86,9	0,0	0,0	0,0	86,9	0,0	2,56	3,84	260,8	62,7	73,1	3,57	223,839					
A	0101	Fristundahús	N	0101	73,1				73,1		2,49	2,65	36,5	10,6	13,8	2,64	27,984					
A	0102	Geymsla	N	0101	13,8				13,8													
Athugasemdir																						
Sameignir summa																						
Eignar-hald	Nokun texti	Y-eignarhald	Nokun texti	Reikni-regla	Eignarhlutur																	
Skiptarúmmál																						
Eignar-hald	Nokun texti	Birt flatarmál m²	Séreign m² án sameignar	Séreign og sameign m²																		
0101	Fristundahús	86,9	251,823	251,823																		
Alls					86,9	251,823	251,823															

Botnplata		Hjúpflötir		Þar af:		Þar af:		Efsti hæðarkóti		Ummál ofanjarðar		
Lóð m²	Botnplata m²	Botnplata m²	Útveggir m²	Glugga- og dyraop m²	Þak m²	Þakgluggar og þakop m²	Efsti hæðarkóti	Ummál ofanjarðar				
Matshluti	5000	17,4	86,9	128,8	28,1	123,9	0,0	3,8	50,7			
Yfirlit												
	D5 Botnflotur m²	D5M milliflotur m²	D7 op m²	D8 Brúttóflotur m² með V og F	D9 Brúttóflotur undir 1,8 m með V og F	D11 Brúttórummál m³	D12 Nettóflotur m²	D13 Birt flatarmál m²				
A rými	86,9			86,9		297,3	73,3	86,9				
Svalir A lokun												
B rými												
C rými												
Fylgirympi (F)												
Afgangsrými (V)												
Botnplata						17,4						
Samtals:	86,9	0,0	0,0	86,9	0,0	314,7	73,3	86,9				
Flatarmál nýtingarhlutfalls er A rými + B rými, undanskilið er brúttóflatarmál rýma með salarhæð lægri en 1,8 m, samkvæmt skipulagsreglugerð 2013 (breyting var gerð 2016). Nokun rýma hefur ekki áhrif á útreikning nýtingarhlutfalls.												
				m²	Lóð m²	Hlutfall						
Flatarmál til útreiknings nýtingarhlutfalls				86,9	5.000,0	0,02						

Byggingarlýsing/Greinagerð hönnuðar:

Landnúmer: L166515
Staðgreinir: 8720-1-56150212
Byggingin er hönnuð samkvæmt byggingarreglugerð nr. 112/2012. Byggingin er í notkunarlokki 3, skv. byggingarreglugerð.

Sótt er um leyfi til viðbyggingar á sumarbústaðnum Áshildarvegi 21b í Skeiða og Gnúpverjahreppi. Landeignarnúmer L166515. Um er að ræða 32,82 fermetra viðbyggingu til vesturs, þar sem verða 1. svefnherbergi og hol. Ennfremur sótt um samþykki viðbyggingar sem byggð var við norðurhlíð hússins áður en núverandi eigandi eignaðist bústaðinn. Sú bygging er 13,7 fermetrar að stærð og verður nýtt sem þvottahús og geymsla. Jafnhliða uppbyggingu viðbyggingarinnar verður innra fyrirkomulagi eldri bústaðarins breytt, inngangi breytt og færður á norðurhlíð bústaðarins, salerni stækkað, loft endur einangrað og settir verða í nýjri gluggar, auk þess sem ásýnd suðurhlídar verður breytt með nýjum gluggum. Reiknað er með að 2-3 manneskur dvelji í húsnæðinu að jafnaði.

HELSTU STÆRDIR:

Fjöldi hæða: 1 hæð
Flatarmál húss (brúttó): 128,0 m²
Rúmmál húss (brúttó): 435,2 m³

STÆRD LÓÐAR:

Áshildarvegur 21b 5.000 m²
Nýtingarhlutfall: 86,9/5.000= 0,02

Fjöldi bilastæða: 2 stk.
Par af stæði fyrir hryllih. 1 stk.

Gert er ráð fyrir möguleika á rafhleðslu við eitt bilastæði.

UNDIRSTÖÐUR:

Viðbygging er grunduð á grunduð á steypum járnþentum súlum 30 cm breiðum sem ná niður á fast undirlag sem er á bilinu 95cm-135 cm.

GÓLF:

GÓLF er tréglólf byggt á trégrind 45x195mm cc400 sem er byggð á bita tvöföldum dregurum 45x220mm festum við steyptra undirstöður.

ÚTVEGGIR:

Útveggir eru hefðbundin timburveggir. Útveggjarindur eru 45x220 klæddar með 9 mm krossvið. Að utan komi loftunarlistar 20 mm og timburklæðning. Að innan komi rakavörn, lagnagrind og klæðning í flokki 2. Einangrun í útveggjum er 150 mm steinull.

ÞAK:

Þak er hefðbundið timburþak. Sperrur eru 45x220, klætt með 25 mm borðaklæðingu, þakpappi og bárujárn. Að innan komi rakavörn, lagnagrind og klæðning í flokki 2. Einangrun í þaki er 200 mm steinull.

GLUGGAR OG HURDIR:

Gluggar og hurðir eru úr PVC prófilum. Í öllum gluggum verði tvöfalt k-gler (einangrunargler).

UPPHITUN/LAGNIR:

Upphitun hússins verður með hitaveitu. Neyslu- og hitalagnir eru staðsettar í veggjum og gólfplötu. Setja skal varmaskiptir á neyslvatn til að tryggja að heitt vatn verði ekki heitara en 60-65°C.

INNVEGGIR:

Lettr innveggir eru byggðir upp úr 45x95 timburgrindum. Klæðing í flokki 2. Einangrun í innveggjum er 100 mm steinull.

KLÆÐNINGAR, BRUNAVARNIR:

Klæðningar eru í flokki 2 (E1-30). Fram kemur á teikningum hvar reykskynjari, slökkvitæki og björgunarpok eru staðsett. Breidd björgunarpoka skal vera minnst 0,60 m og hæð minnst 0,60 m. Samanlögð hæð og breidd gluggans skal ekki vera minni en 1,5 mm.

Frágangur eldstæðis og reykháfs skal vera skv. gr. 9.6.5 og 9.6.6 í byggingarreglugerð 112/2012.

LOFTRÆSING:

Setja skal fersklöftsventil í vegg í alnými og á gangi önnur rými sem merkt eru með LR skal loftræsa skal með vélrænni loftræslu.

LÓÐARFRÁGANGUR:

Bilastæði og vegir eru gerðir úr frostfríri fyllingu og mól, lóð er með grasi, tré- og runnagróðri. Timburpallar eru á viðlögum svæðum með slágláðingum. Sorpi skal skila í nálægðar grenndarstöðvar. Gera skal ráð fyrir rafhleðslu við bilastæði.

FRÁGANGUR LÓÐAR:

Gert ráð fyrir sérmarktu bilastæði fyrir hryllihamaða en hægt er að koma síku stæði fyrir hvar sem er innan lóðar með einföldum hætti, enda eru allar hæðir að aðkoma hugsuð með tilliti til þess. Lóð við inngang skal hæðarsett þannig að aðgengi frá bilastæðum að inngangi sé hindrunarlaust. Frágangur á lóðarmörkum skal vera í samráði við lóðarhafa aðliggjandi lóða. Virða skal fjarlægðir að lóðarmörkum og öðrum byggingum. Gæta skal að mishæbum í lóð og gera viðeigandi ráðstafanir þar sem fallhættu myndast.

MEDHÖNDLUN SORPS:

Ekki er sorgeymsla innan lóðar. Sorpi skal skilað skv. reglum sveitarfélags hverju sinni.

SÉRTÆKAR AÐGERDIR:

Auðkenni um staðsetningu frístundahúss sem gefa má upp til neyðarlínu skal vera utandyra á útvegg.

KÓLUNARTÖLUR (U-gildi) og reiknað leiðnitap:

	Raugildi	Krafa
Gólf	0,20 w/m²K	0,20 w/m²K
Útveggir	0,28 w/m²K	0,30 w/m²K
Útveggir, veggið meðaltal	0,54 w/m²K	0,55 w/m²K
Gler og karmar	2,00 w/m²K	2,00 w/m²K
Hurðir	3,00 w/m²K	3,00 w/m²K
Þak	0,20 w/m²K	0,20 w/m²K

Leiðnitap fyrir hverja °C á fermetra gólfplat er: 1,55 W/m²°C

Gólfniðurföll skulu vera í þvottahúsi, baðherbergjum og bilageymslu.

GN	Gólfniðurfall
PN	Þakniðurfall
BO	Björgunarpok
LR	Loftræsing
HSL	Handslökkvitæki
R	Reykskynjari
	Rýmingsleið
0101	Rýmingsnúmer fyrir skráningartöflu

Öll mál eru í mm. Kötur eru í m. Mál á afstöðumynd er í m.

Öll efni og vinna skal vera í samræmi við veðeigandi ÍST staðla og reglugerðir um brunavarnir og hljóðvið.

5	
4	
3	
2	
Útgáfa:	Dags:
Fristundahús	
Áshildarvegur 21b, Skeiða og Gnúpverjahreppi	
Hannað: GSS	Mkv: 1:100
Stærð: A1	Dags: 31.5.2023

Undirskrift hönnuðar:
Guðni Sigurbjörn Sigurðsson
Kt. 250582-4479

Teikning nr:
A100
Útgáfa nr:
1

RISS
VERKFRÆDISTOFA

Hálfargata 90, 230 Reykjanæsar / 421-3550 / www.riss.is
HÖNNUÐUR AÐKLUR: SÉR ALLAN RETT A TEIKNINGUM - FÖLDFOLDUN ER HÁÐ SÁRFLEGGU SAMÞYKKI