

Byggingarlýsing
Byggingarlýsing: (112/2012 4.3.9. gr.)

Staðsetning: Minni-Núpur, Skeiða- og Gnúpverjahreppur
Landnúmer: L166583
Fastanúmer: F2202491
Staðgreinir: 8720-4-00054000

Byggingin er einnar hæðar sumarhús, sem byggt verður á jörðinni Minni-Núpur þar sem fyrir eru 10 fasteignir því fær viðkomandi hús matshluta númer 17.

Þrjú bílastæði verða staðsett fyrir framan byggingarnar í samræmi við grunnmynd. Byggingin er hönnuð miðað við notkunarflokk 3 í byggingarreglugerðinni.

Matshl. Birt flatarmál:	Brúttó Rúmmál
17 Sumarhús 0101: 151,5m ²	Sumarhús 0101: 427,9m ³
Stærð lóðar:	Nýtingahlutfall:
8760m ²	0,2

Aðkoma:

Frá aðliggjandi götu.

Grundun:

Grafa skal niður á frostfrían, burðarhæfan jarðveg. Grafið er út fyrir húsgrunni niður á fastan óhreyfðan jarðveg. Grafa skal jafn langt út fyrir undirstöður og dýpt grafrar er. Grunndað er á sökkulkerfi "plata á jörð". Fyllt skal undir sökkulkerfi með burðarhæfri, frostfríri fyllingu sem þjappist vel í þunnum lögum. Fara skal allan eftir fyrir mælum RB-bláða um efri og vinnu við þjóppun.

Sökkjar og undirstöður:

Undirstöður verða steinsteypar og einangraðar í samræmi við teikningar verkfræðings með 300m EPS. Gólfplata verður steinsteyp.

Þak:

Burðarvirki þaksins verður úr sperrum með c/c 600mm fjarlægð á milli allra sperra, stærð á sperrum verður í samræmi við útreikninga burðarþolsfræðings. Klæðingin verður 22mm notaður panel sem klæðist með asfaltþappa og skal ganga frá honum í samræmi við lýsingu framleiðandans. Á þappan kemur aluzink klæðning. Loftræsing þaksins er um þakskegg og mænásís með 4 rörum í hverju sperrubili. 14 gráðu halli á þaki. Þakleinangrun er 220mm steinull með vindþappa að ofanverðu.

Útveggir:

Uppbygging veggjanna er standandi timburklæðing sem kemur á 28mm lektu sem koma á 12mm loftgrind sem situr á 12mm krossviðslagi. Burðargrindin er 45x170mm þykk einangrunarfyllt, sem fest er á rákasperra. Eftir að veggirnir eru settir upp þarf að klára að leggja laqnaqrand, leggja allar laqnr samkvæmt teikningum. Klæðist veggurinn svo með 2x 12,5mm hefðbundni gíslag (flokkur 1). Gluggar eru timburál gluggar af vottaðri qerð og fylgja skal GR.8.5.2 í byggingareglugerðinni varðandi öryggisqler í hurðum og gluggum. Öryggisqler ska vera í rúðum sem eru nær gölfi en 60cm.

Innveggir:

Innveggir eru byggðir með 70mm uppistöðum sem klæddir eru með spónaplötum. Hjúðkrafa innveggja er 35dB R_w.

Svignunaflokkur burðarvirkis:

Við útreikninga á svignun og hliðarfærslu burðarvirkja er miðað við svignunarflokk A

Varmainangrun:

Krafa byggingarreglugerðar.

U-gildi (W/m²K) íbúðarhúis er:

Þak: <0,15 - 220mm steinullareinangrun með þappa að ofanverðu
Útveggir: <0,22 - 170mm steinullareinangrun
Gluggar/hurðir: <1,10 - Timburál 3 falt qler
Gólf: <0,12 - 300mm PVC einangrun

Gert er ráð fyrir að vegið meðaltal á orkuþörf er 0,48 W/(m²*K)

Loftræsing íbúðar

Þau rými sem eiga að vera með loftræsingu eru salerni, baðhervergi og eldhúsi. Tryggja þarf að byggingarreglugerðin sé uppfyllt sem kveður meðal annars á um:
Eldhúsi skal vera loftræst út um viftu 30 l/s.
Þvottaherbergi 20 l/s.
Baðherbergi 15 l/s
Minni snyrting 10 l/s
Þau rör sem fara í gegnum þaki þurfa að vera með hatt að ofanverðu.

Brunavarnir:

Almennt: Sumarhúsið er sér brunahólf. Útveggir með REI 30 kröfu
Slökkvirkni: Skali staðsett í andryri byggingarinnar, í eldhúsi og í stofu (18,1m²).
Flóttaleiðir: Er út um glugga svefnherbergja og út um aðalinnangang og svalahurðir.
Loftræsing: Loftræsing frá eldhúsi skal vera EI 30 A2-s1,d0

Lagnakerfi:

Upphitun með hitaveitu um gölfhitakerfi. Handklæðaoafnar í samræmi við grunnmynd. Neysluvatn verður rör í rör kerfi PEX
Inntök eru í þvottahúsi

Raflagir:

Raflagir eru hannaðar með hliðsjón af kröfum byggingareglugerðar 112/2012, kafla 14.7. Rafagnakerfi og raforkuvirkni, stuðst er við staðlana IST 150 og IST 151 við hönnun rafagna. Við brunapéttingu og brunahönnun rafagna er stuðst við IST EN 54 og leiðbeiningarblóð Húsnæðis- og mannvirkjastofnunar. Öllum lögnum er ýmist komið fyrir í laqnaqrand og þær klæddar af með veggjakiæðningu eða þær eru steyptar inn í útveggi. Sjá laqnaupprætti rafagnahönnuðar. Öll lýsing skal uppfylla kröfur byggingareglugerðar.
Gert er ráð fyrir að hægt sé að koma fyrir tengibúnað við hlið bílskúrshurðar til hleðslu rafbila.

Fráveitumál:

Tengt við rotþró sem er í eigu eiganda.

Algild hönnun:

Byggingin uppfyllir kröfu um algilda hönnun. Ekki skal hafa hærrí þróskulda en 2,5cm. Umferðarbreidd í hurðum skal ekki vera undir 80cm. Prepaustað aðgengi utandyra.

Frágangur lóðar:

Skali vera í samræmi við grunnmynd. Koma skal fyrir ídráttarröri fyrir rafhleðslustöð bifreiða í samræmi við grunnmynd byggingarinnar.

Lýsing:

Mannvirki skal hannað þannig og byggt að öll birtuskilyrði og ljósmagn sé í fullu samræmi við þá starfsemi sem fer fram við eða innan mannvirkisins, án þess að óeðlilegur truflandi hiti eða óeðlileg glýgumyndun verði vegna lýsingar. Við mat á eðlilegum birtuskilyrðum ber að taka tillit til þarfala allra aldurshópa.

Öryggismál:

Koma skal fyrir læstum skápum fyrir lyf á baðherbergi og læstum skáp fyrir hættuleg efni í þvottahúsi.

Heitur pottur

-

Meðhöndlun sorps:

Öll meðhöndlun sorps skal vera í samræmi við reglur sveitafélagsins.

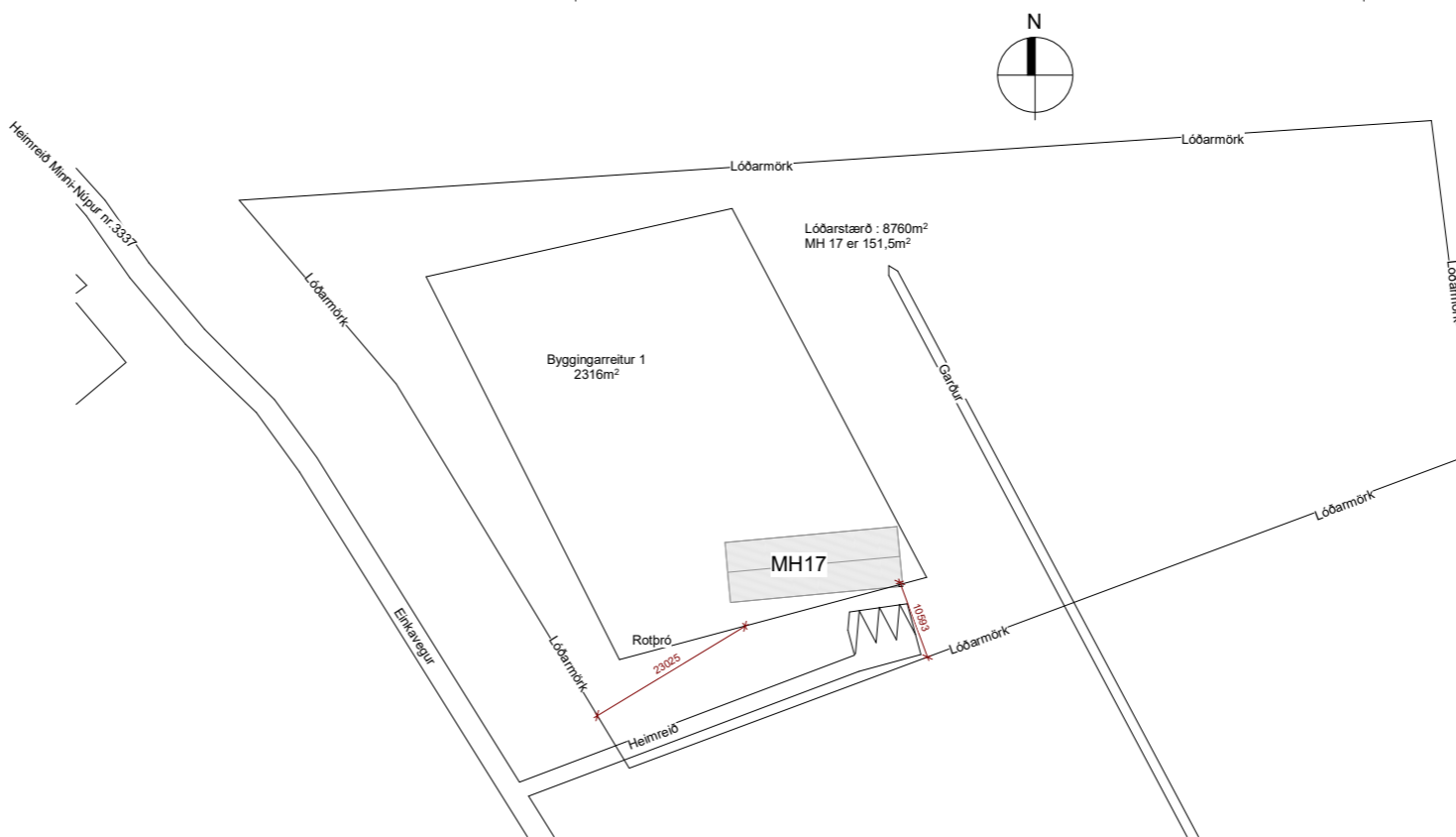

1 AFSTÖÐUMYND
1 : 500

Skráningartafla: Minni-Núpur					Skrásetjari: Ingvar Jónsson														
Landdeignanúmer: L166583					Kennitala: 041180-3909														
Matshlutanúmer: 17					Dags: 2024-08-14														
Prenta					Útgáfa: 5.00														
Uppskipting og lýsing					Stærðir														
D0	D1	D2	D3	D4	D5	D5M	D6	D7	D8	D9	D10a	D10b	D11	D12	D13	D14	D15		
Lokun	Rými hæð-röð	Notkun texti	Höfuð-flokkun	Eignar-hald	Botnflötur m ²	Milliflötur m ²	Stigarm ²	Op m ²	Brúttóflötur m ²	Brúttóflötur sh < 1,8	Salarhæð min	Salarhæð max	Brúttó rúmmál m ³	Nettóflötur m ²	Birt flatarmál m ²	Reiknitala skiptarúmmáls	Skiptarúmmál m ³		
						151,5	0,0	0,0	0,0	151,5	0,0		534,8	128,5	151,5		427,905		
		Matshluti																	
		Botn				151,5	0,0	0,0	0,0	151,5	0,0		534,8	128,5	151,5		427,905		
	01	Sumarhús				151,5	0,0	0,0	0,0	151,5	0,0		504,5	128,5	151,5		427,905		
A	0101	Sumarhús	N	0101	151,5					151,5		2,86	3,80	504,5	128,5	151,5	3,33	427,905	
Athugasemdir																			
Sameignir summa																			
Eignar-hald	Notkun texti	Y-eignarhald	Notkun texti	Reikni-regla	Eignarhlutur														
Eignar-hald	Notkun texti	Birt flatarmál m ²	Skiptarúmmál m ³ án sameignar	Sérregn m ² án sameignar	Sérregn og sameign m ²														
0101	Sumarhús	151,5	427,905	427,905	427,905														
	Alls	151,5	427,905	427,905	427,905														

	Bomplata			Hjúpflötir		Þak		Efnis		Ummál	
	Löð m ²	Botnplata m ²	Botnplata m ²	Útveggir m ²	Glugga- og dyrgöng m ²	Þak m ²	Þaklaggar og þakop m ²	Efnis hælbandi	Ummál ofanþerbar		
Matshluti	2297000,0	30,3	151,5	162,3	35,9	190,0	0,0	10,0	59,3		
Yfirlit	D6	D6M	D7	D8	D9	D11	D12	D13	D13		
Brúttóflötur m ²	Brúttóflötur m ²	Brúttóflötur m ²	Op m ²	Brúttóflötur m ² með V og F	Brúttóflötur m ² með V og F	Brúttóflötur m ² með V og F	Nettóflötur m ²	Birt flatarmál m ²	Birt flatarmál m ²		
A rými	151,5			151,5			504,5	128,5	151,5		
Svartir A lokun											
B rými											
C rými											
Fylgjarými (F)											
Afgangsrými (V)							30,3				
Botnplata											
Samtals	151,5	0,0	0,0	151,5	0,0	534,8	128,5	151,5			
Flatarmál nýtingarhlutfalls er A rými + B rými, undarskiöld er brúttóflatarmál rýma með salarhæð lægri en 1,8 m, samkvæmt skiptulagsgerð 2013 (deyrtíng var gerð 2016). Notkun rýma þarf ekki skilf á útreikning nýtingarhlutfalls.											
Flatarmál til útreiknings nýtingarhlutfalls er 151,5 2 297 000,0 0,00											



Upprunalegur hönnuður:

Úg. Tlx. - Dags. Tekn. Skýping / Breyting. Samb.vk. - Dags.
*Tilvísun: ÚTR: útgáfa innvi rými, ÖSV: útgáfa samþ. verkkausa, ÚTF: útgáfa til framleiðanda, ÚTB: útgáfa byggingarmynd, ÚTV: útgáfa verkkausaqngar

Trausti Sveinbjörnsson
VERKMAÐUR / DESIGNER

Sumarhús
TEGUND VERNIS

Sumarhús
GATVASTAÐSETNING

LANDNÚMÉR: L166583
STADGR.: 8720-4-00054000
MHL: 17
MKV.: 1 : 500
BLADSTÆRÐ: A1
ÚTGÁFA DAGS: 30.05.2024
STOFN DAGS: 30.05.2024
TEIKNAD: Ingvar Jónsson
YFIRFARID: BENGT C.

23-15 - 07 - - A - - A-01 -
VERNR. MAPPA SVÆÐ ÁBYRGÐ SFB NR. RÁÐNR. ÚTGÁFA

Ingvar Jónsson
Sími: 846 7571
Tel: +4676 836 75 71
Ingvar@arkitekkt.is
Kt: 041180-3909



0 5 10 20 50m
1:500

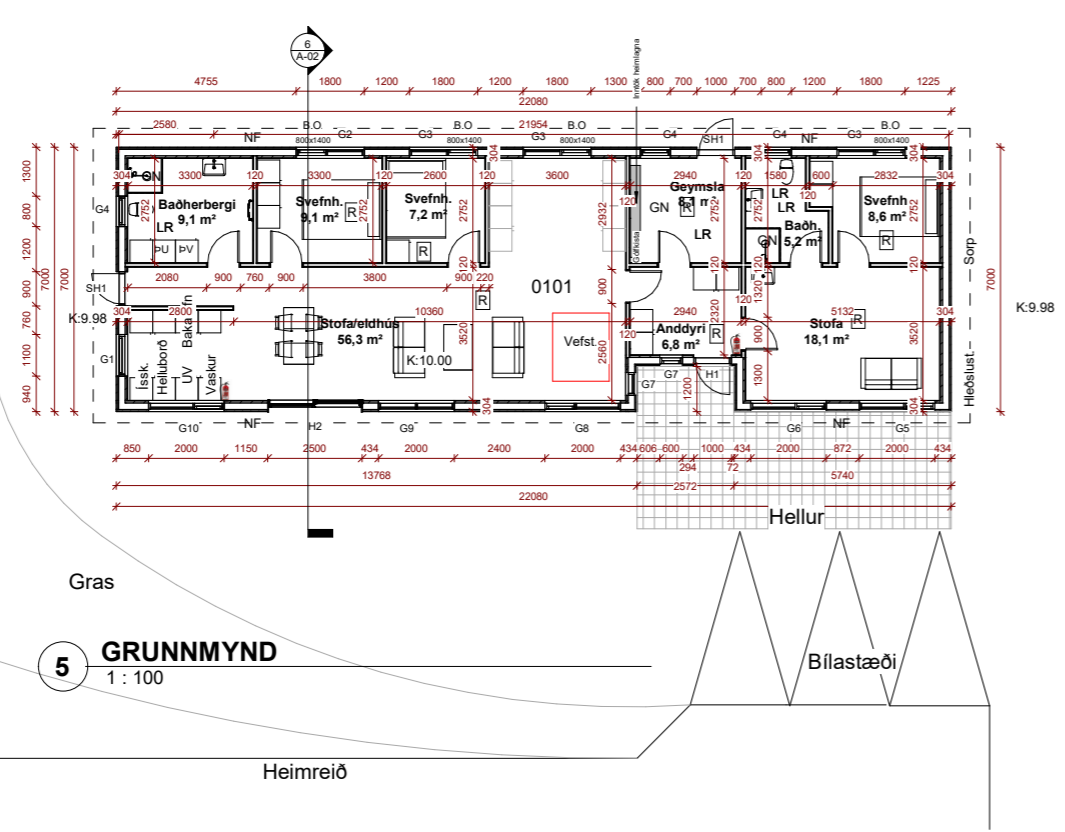

GLUGGASTÆRÐIR			
	FJÖLDI	BREIDD mm	HÆÐ mm
G1	1	1100	1100
G2	1	1800	1400
G3	3	1800	1400
G4	3	800	800
G5	1	2000	1400
G6	1	2000	1400
G7	2	600	1400
G8	1	2000	1400
G9	1	2000	2000
G10	1	2000	1100
SH1	2	900	2200
H1	1	1000	2200
H2	1	2500	2200

Upprunalegur hönnuður:

- B.O Björgunarp
- GN Gólfniðurfall
- R Reykskyngjar
- LR Loftþræsing
- NF Niðurfallsrör
- Handslökkvitæki
- SV Skolvaskur
- PV Þvottavél
- ÞU Þurkari
- Þv Uppþvottavél
- BO Bakarofn
- OO Örbylgjuofn
- HB Helluborð
- ISSK Ísskápur
- K.0.00 Hæð í metrum yfir sjávarmáli

5 GRUNNMYND
1 : 100

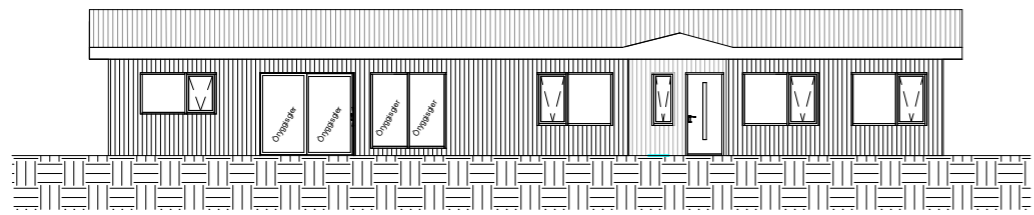

1 AUSTUR
1 : 100

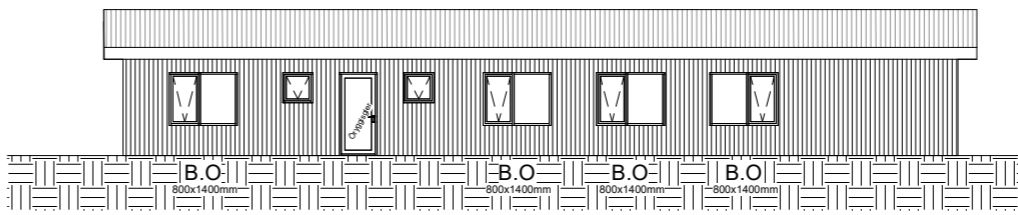

2 VESTUR
1 : 100

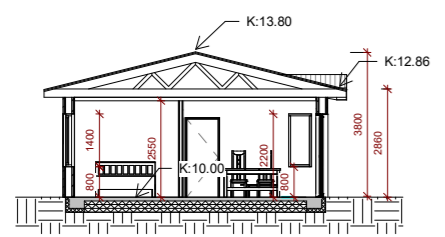

6 Þversnið
1 : 100

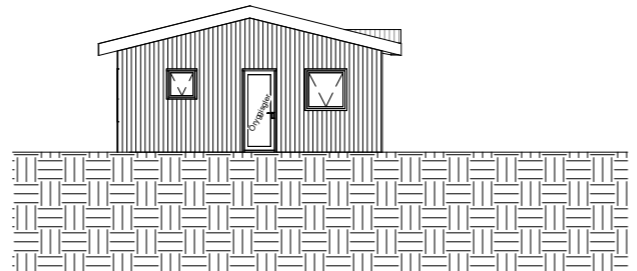

3 SUÐUR
1 : 100

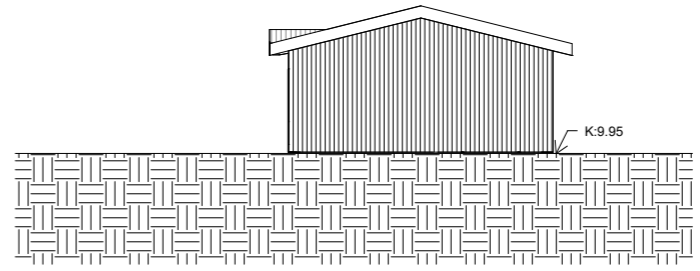

4 NORÐUR
1 : 100

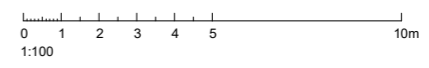

KÓÐI ENANLEGRAR GÓLFHÆÐAR
ÍBÚÐARHÚSSINS ER SETT Í K:10.00
VERÐA ÞVI AÐRAR HÆÐIR Í
SAMRÆMI VIÐ ÞÁ TÖLU

Úg. Tíu - Dags. Tekin. Skýring / Breyting. Samb. v. Dags.
*Tilvísun: ÚTR: útgáfa innvi rign, GSV: útgáfa samþ. verkkaupa, ÚTF: útgáfa til
framfaranda.
ÚTB: útgáfa fyllingarmetnað, ÚTV: útgáfa verktaekingar

Trausti Sveinbjörnsson
VERKMAÐUR / EIGNAÐI
Sumarhús
TEGUND VERKS

Sumarhús
GATASTÆSETNING

LANDNÚMUR: L166583
STADGR.: 8720-4-00054000
MHL: 17
ÚTLIT OG SNID: MKV.: 1 : 100
BLADSTÆRD: A1
ÚTGÁFA DAGS: 30.05.2024
STOFN DAGS: 30.05.2024
TEIKNAD: INGVAR J
YFIRFARID: Gustav.

23-15 - 07 - - A - - A-02 -
VERKNR. MAPPA SVÆÐ AÞYRGRD SÞB NR. RÆNDR. ÚTGÁFA

Ingvar Jónsson
Sími: 846 7571
tel: +4676 836 75 71
ingvar@arkitek.is
Kt: 041160-3909



© Hönnuður
ÖLAFNOT OG AFRITTUN TERNINGAR AD HEUTA EÐA Í HEILD ER HÁÐ SKRIFLEGU LEYFI HÖFUNDA