

#### BYGGINGARLÝSING

Löngudælaholt lóð 4 804 Selfoss

Byggja á við núverandi frístundarhús viðbyggingu, þykkja útveggi núverandi húss og endurnýja þak. Viðbygging verður uppbyggð eins og núverandi hús. Frístundarhúsið er á einni hæð með tvíhalla þaki og timbur útveggjum, klætt með vatnsklæðningu. Húsið er þriggja herbergja. Hús uppfyllir aðgengi fyrir alla. Íbúðarhúsið er í notkunarflokki 3.

**Undirstöður:** Viðbygging verður grunduð á steyptum hnöllum. Sjá burðarþolsteikningar.

**Gólfplata:** Timburgólf er í núverandi húsi. Í viðbyggingu verður timburgólf. Gólfbitar 45 x 145 mm c/c 600 mm. Milli gólfbita er einangrað með 145 mm einangrun, rakasperruplast og 20 mm gólfspónaplötur.

**Útveggur:** Útveggir eru hefðbundnir timburveggir. Burðargrind er gerð úr 45 x 120 mm burðarvið. Einangrað milli stoða með 120 mm steinull. Einangrað inn í rafmagnsgrind með steinull. 9 mm krossviður er að utan. 20 mm lehta og standandi vatnsklæðning. Gæta skal að öndun undir ystu klæðningu. U-gildi útveggs er að hámarki 0,40 W/m<sup>2</sup>K.

**Þak:** Þak er endurbyggt yfir núverandi húsi. Þak er tvíhalla bárujárnþak. Sperrur eru 220 x 45 mm. Einangrað er milli sperra með 200 mm þaksteinull. Klætt er með 25 x 145 borðaklæðningu og þar ofan á kemur öndunardúkur. 20 mm lektur sem liggja samsíða sperrum og þar ofan á kemur 45 x 95 mm lehta undir bárujárn. Í hverju sperrubili skal vera loftun, að lágmarki 4 loftunarrör í hver sperrubili. Loftun skal vera samkvæmt Byggingareglugerð. Snjógildirur skulu vera fyrir ofan útihurðir og yfir sólpalli. U-gildi þaks er að hámarki 0,20 W/m<sup>2</sup>K.

**Gluggar og hurðir:** Gluggar og hurðir eru tré gluggar glerjaðir með tvöföldu einangrunargleri. Gluggar í herbergjum eru búnir björgunaropum samkvæmt byggingareglugerð. Þröskuldar hurða skulu ekki vera hærrí en 25 mm.

**Innveggir:** Innveggir milli herbergja eru léttir veggir. Klæðningar á innveggjum eru að lágmarki í flokki 2.

**Gólfefni:** Gólf í votrymum eru frágengin samkvæmt byggingareglugerð. Gólfniðurföll skulu vera í gólfí baðherbergis.

**Upphitun:** Húsið er upphitað með vatnsöfnum, á baðherbergi er einnig handklæðaofn. Inntök og stýringar eru inni á baðherbergi. Til að koma í veg fyrir hermannaheiti skal hiti á heitu vatni í neysluvatnslögn, þar sem vatn er að jafnaði ekki á hreyfingu aldrei að fara undir 60°C og almennt ekki vera lægra en 65°C í stofnlögn. Við sturtur skal vera hitastýrð blöndunartæki. Hámarkshiti á neysluvatni á löppunarstað skal vera 43°C.

Baðherbergi er loftræst með vélrænu útsogi.

Hurðarbreiddir eru 900 mm (ljósmál 860 mm) Nema annað sé tilgreint.

Húsið er loftræst með opnanlegum gluggum, fersklöftsventilum í gluggum og vélrænu útsogi frá baðherbergi.

Handslökkvitæki skulu vera staðsett við aðalinnangang eða í samráði við Eldvarnarefirlit. Reykskynjarar skulu vera í stofu og á gangi við svefrymi, skynjarar skulu vera samtengdir. Eldvarnarteppi skal vera í eldhúsi. Læstur lyfjakassi skal vera inni á baðherbergi.

Eingöngu er heimilt að nota byggingavörur sem hlotið hafa staðfestingu tilnefnds aðila á samræmi eða eru CE-merktar samkvæmt mannvirkjalögum.

Upphaflegur hönnuður óþekktur.

#### Skýringar:

GN Gólfniðurfall  
NF Niðurfall  
LR Vélræn loftræsting  
RS Reykskynjari  
BO Björgunarop  
SL Slökkvitæki

#### Helstu stærðir:

Landeignanúmer: L166656  
Birt flatarmál: 66,8 m<sup>2</sup>  
Brúttó rúmmál: 214,5 m<sup>3</sup>



NR	DAGS	BREYTING
1		
2		
3		

**Teiknistofa Þ.Guðmundsson**  
Múlasíða 28, 603 Akureyri - Sími 666-8977  
thorir@tgu.is

VERKHEITI	
Löngudælaholt lóð 4 Skeiða og Gnúpverjahreppur	
HEITI TEIKNINGAR	Grunnmynd og útlit
DAGSETNING	18/10/2021
TEIKNAD	Þórir G
MÆLIKVARDI	1:500
BLADASTÆRÐ	A2
YFIRFARIÐ	ÞG - VH
VERKNÚMÉR	HA2197
BREYTING	0
NR TEIKNINGAR	A- 101
ÞÓRIR GUÐMUNDSSON 040381-5389	
ÁRITUN HÖNNUÐAR	ÁRITUN HÖNNUNARSTJÓRA

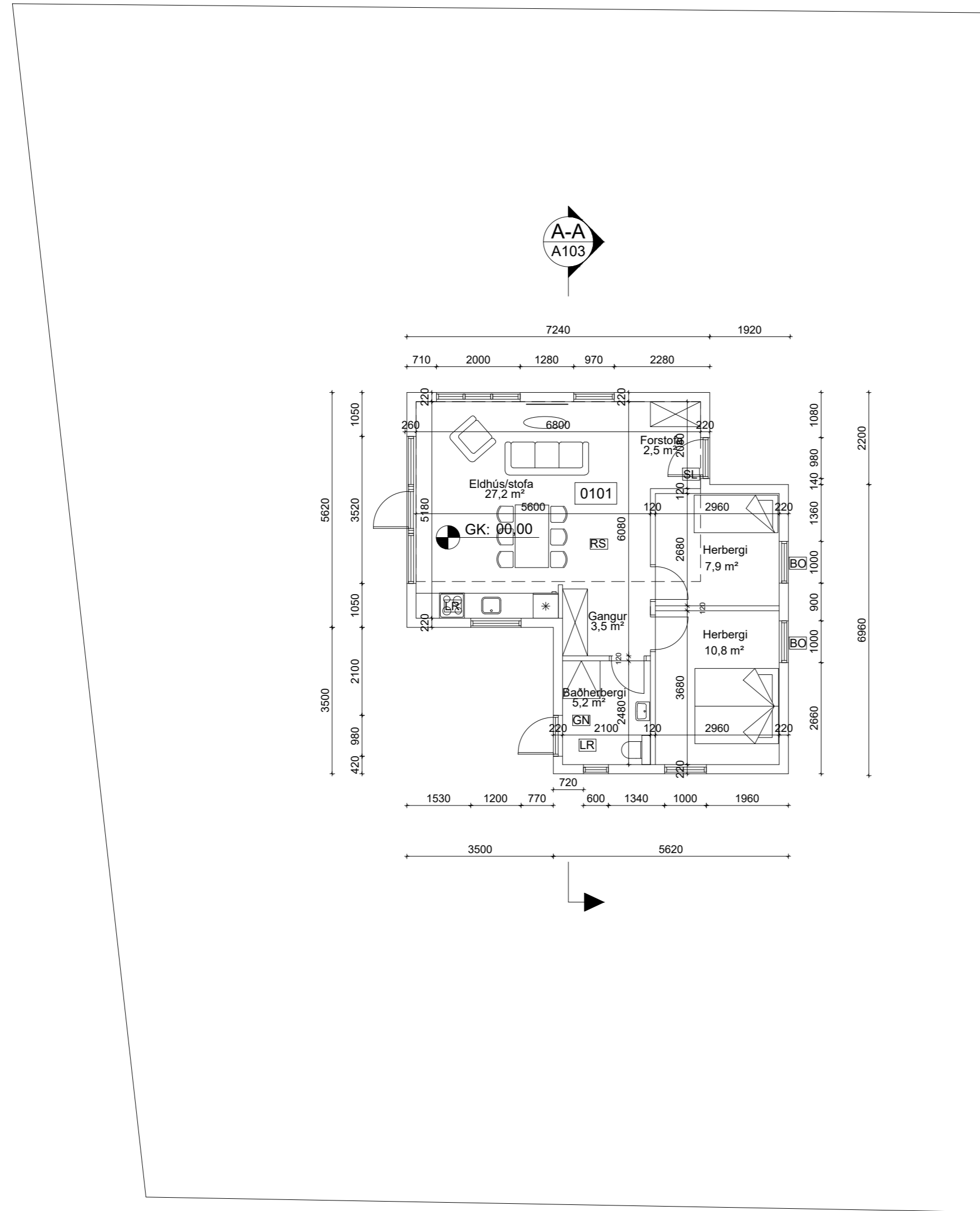

**Grunnmynd**  
**1:100**

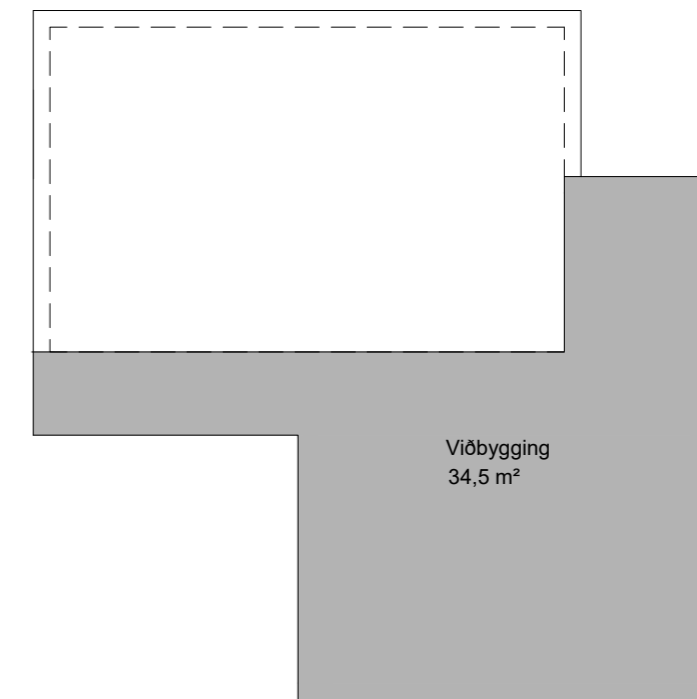

**Viðbygging**  
**1:100**

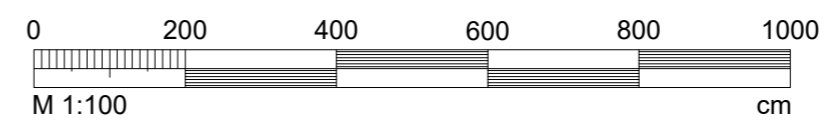

NR	DAGS	BREYTING
1		
2		
3		

**Teiknistofa Þ. Guðmundsson**  
 Múlasíða 28, 603 Akureyri - Sími 666-8977  
 thorir@tgu.is

<b>VERKHEITI</b> Löngudælaholt lóð 4 Skeiða og Gnjúpverjahreppur	
HEITI TEIKNINGAR	Grunnmynd
DAGSETNING	18/10/20201
TEIKNAD	Þórir G
MÆLIKVARDI	1:100
BLADASTERÐ	A2
YFIRFARID	ÞG - VH
VERKNÚMER	HA2197
BREYTING	0
NR TEIKNINGAR	A- 102
ÞÓRIR GUÐMUNDSSON 040381-5389	
ÁRITUN HÖNNUÐAR	ÁRITUN HÖNNUNARSTJÓRA

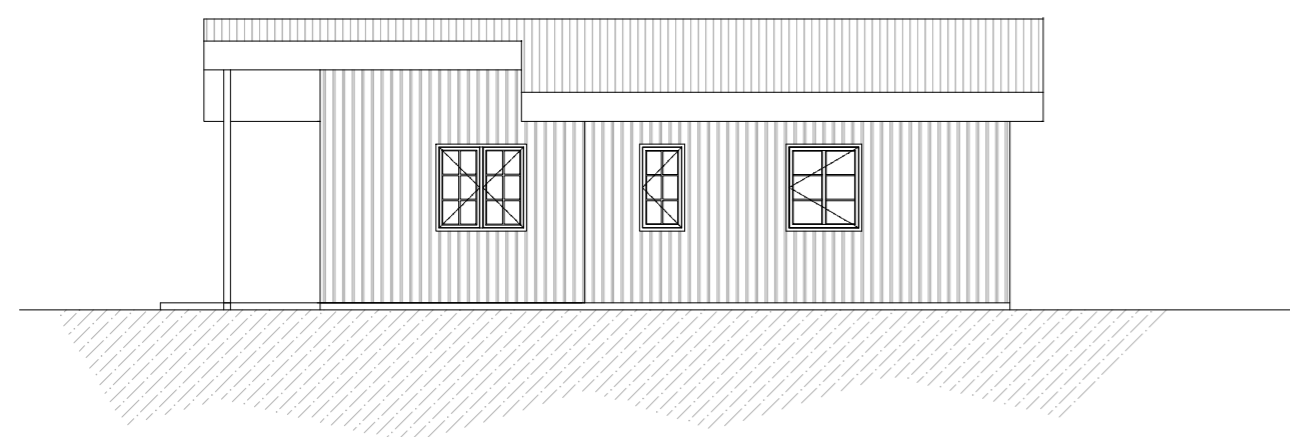

Útlit vestur  
1:100

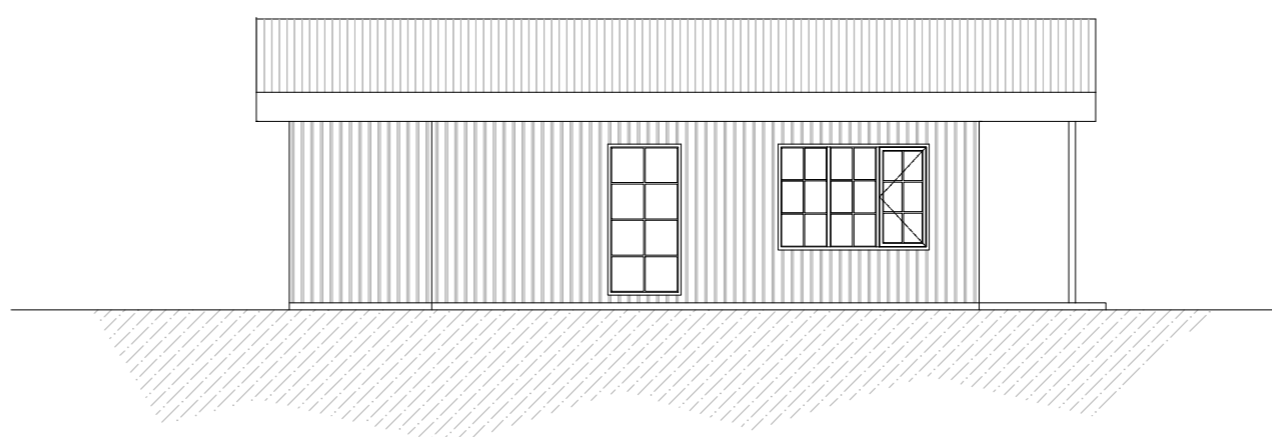

Útlit austur  
1:100

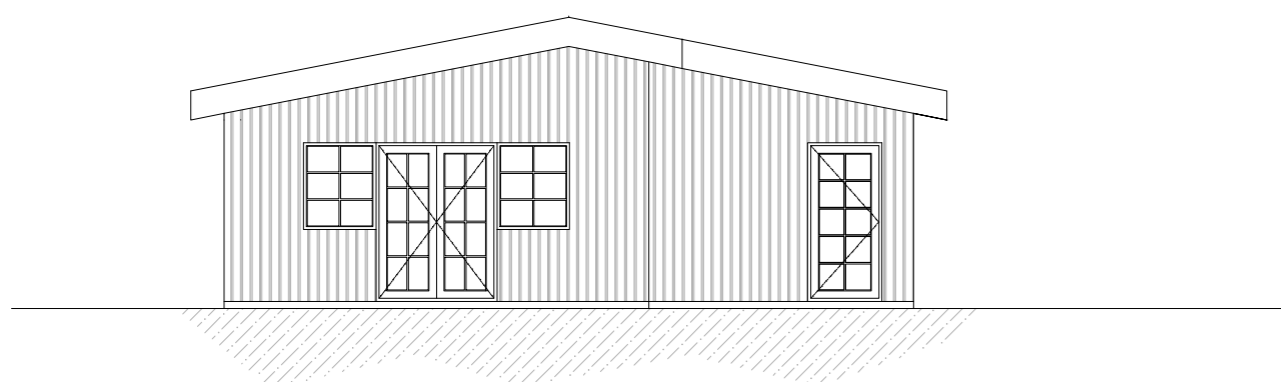

Útlit suður  
1:100

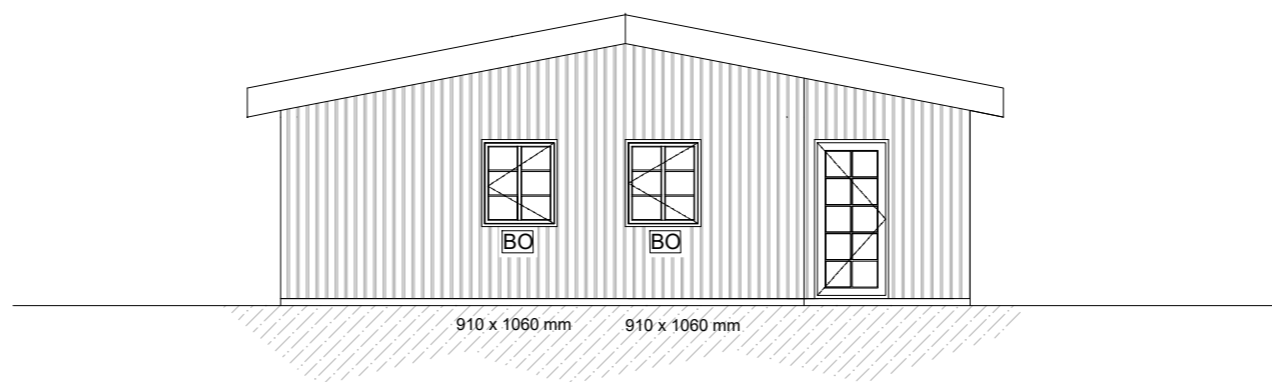

Útlit norður  
1:100

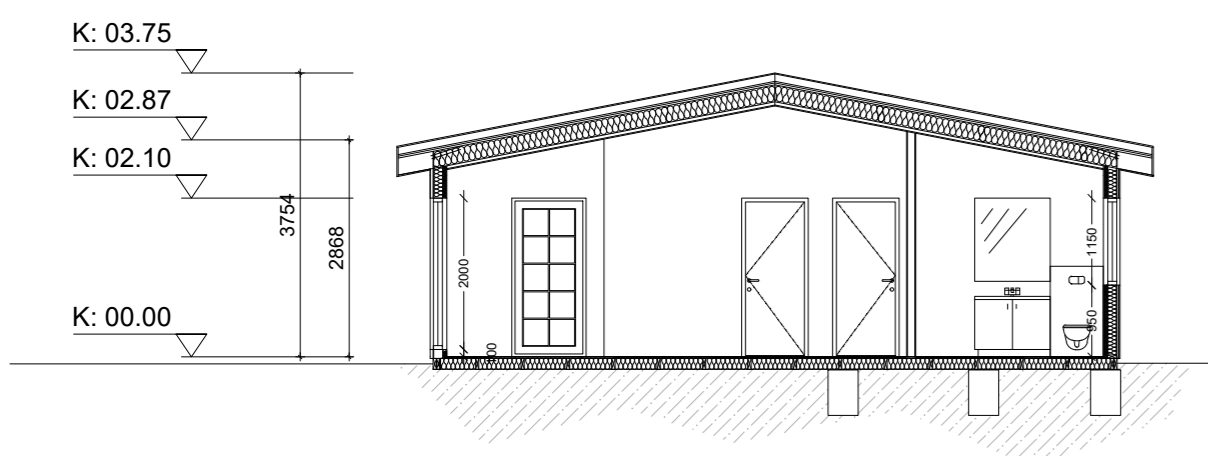

Snið A-A  
1:100

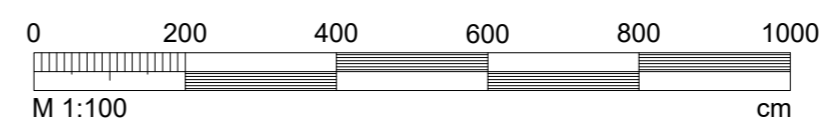

NR	DAGS	BREYTING
1		
2		
3		

**Teiknistofa Þ. Guðmundsson**  
 Múlasíða 28, 603 Akureyri - Sími 666-8977  
 thoir@tgu.is

VERKHEITI	
Löngudælaholt lóð 4 Skeiða og Gnjúpverjahreppur	
HEITI TEIKNINGAR	Útlit og snið
DAGSETNING	18/10/20201
TEIKNAD	Þórir G
MÆLIKVARDI	1:100
BLADASTÆRÐ	A2
YFIRFARIÐ	ÞG - VH
VERKNÚMÉR	HA2197
BREYTING	0
NR TEIKNINGAR	A-103
ÞÓRIR GUÐMUNDSSON 040381-5389	
ÁRITUN HÖNNUÐAR	ÁRITUN HÖNNUNARSTJÓRA