

Suðaustur

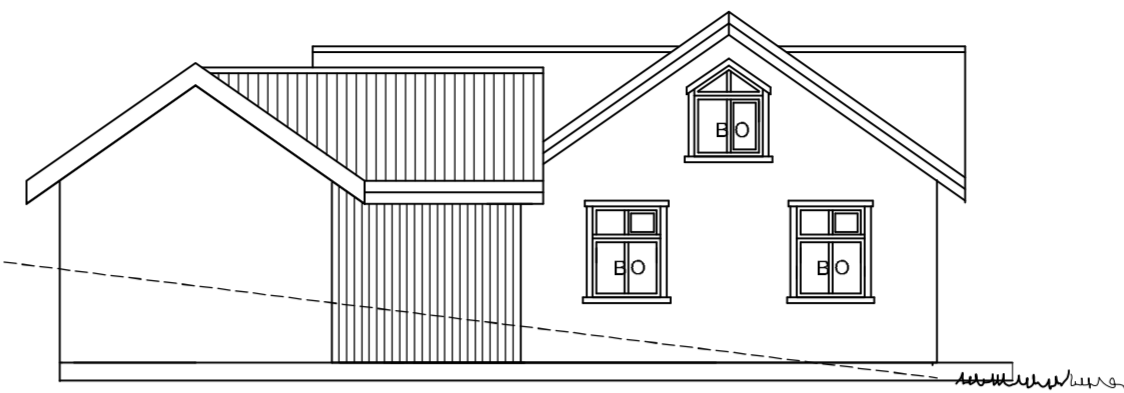

Norðaustur

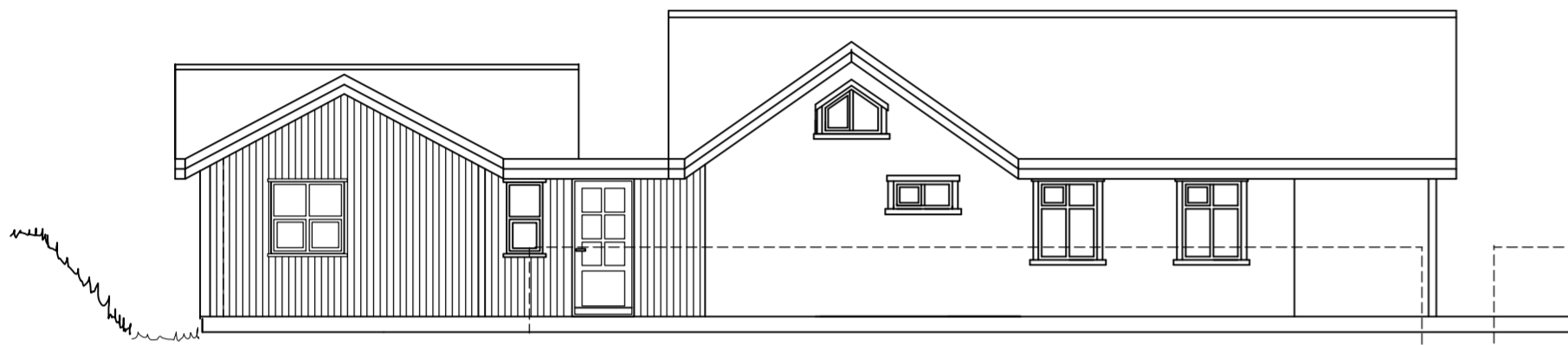

Norðvestur

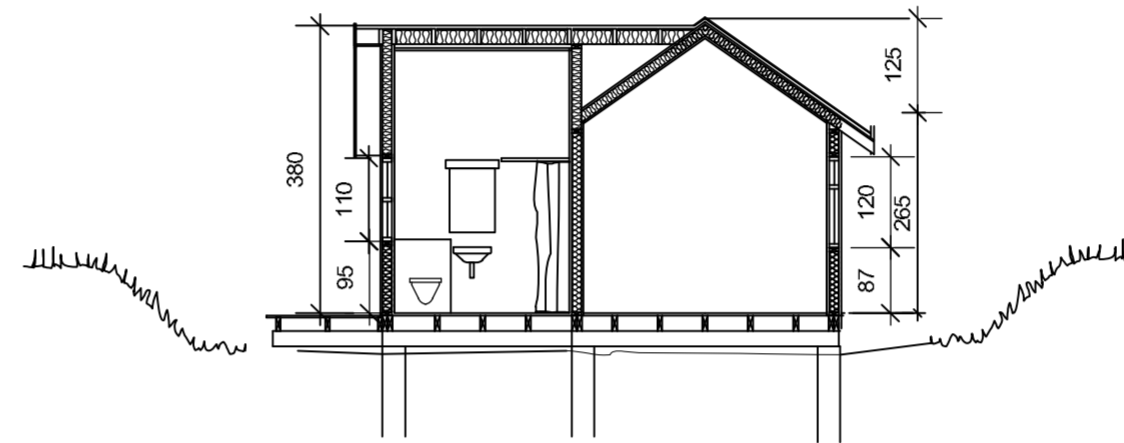

B - B

Flatarmál lóðar: 6100 m²
Nýtingarhlutfall: 0,015

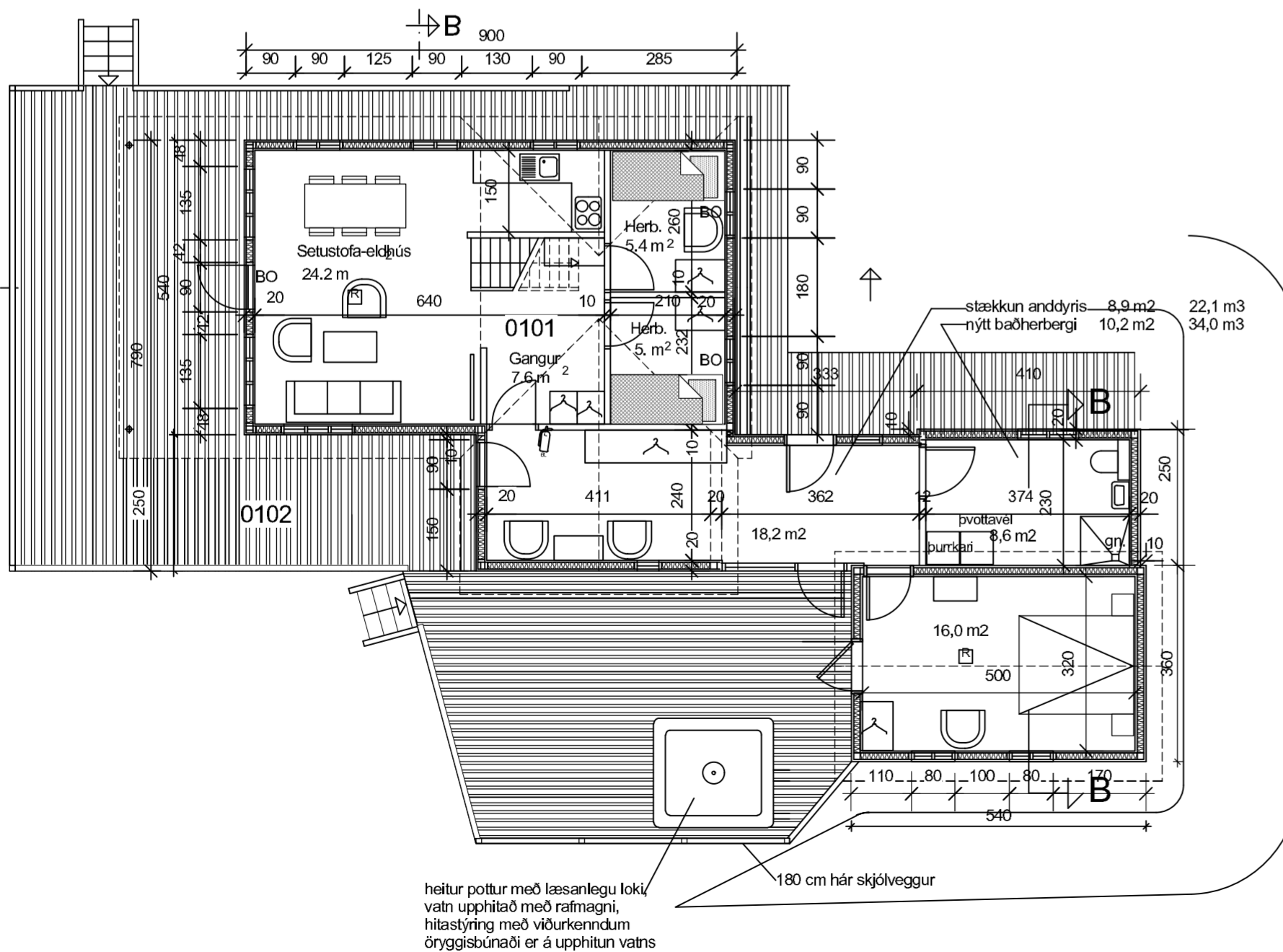

BYGGINGARLÝSING:

BÚSTAÐURINN, MHL. 01 ER TIMBURHÚS

BURÐARBITAR ÚR TIMBRI OG HVÍLA Á STEYPTUM UNDIRSTÖÐUM.

Í GÓLFI, VEGGJUM OG ÞAKI ER TIMBURGRIND.

ÚTVEGGIR ERU KLÆDDIR UTAN MEÐ LÓÐRÉTTRI, BANDSAGAÐRI TIMBURKLÆDNINGU, EINANGRAÐIR MEÐ STEINULLAREINANGRUN OG KLÆDDIR MEÐ PANEL AÐ INNAN

GÓLF ER EINANGRAÐ OG KLÆTT MEÐ SPÓNAPLÖTUM.

ÞAK ER KLÆTT MEÐ TJÖRUPAPPA OG BÁRUJÁRNI AÐ UTAN, EINANGRAÐ OG KLÆTT MEÐ PANEL AÐ INNAN.

GLUGGAR ERU ÚR TIMBRI, MEÐ TVÖFÖLDU GLERI.

KOMA SKAL FYRIR HANDSLÖKKVITÆKJUM OG REYKSKYNJURUM Í SAMRÁÐI VIÐ ELDVARNAREFTIRLIT

Bústaður, mhl. 01 brúttó: 129,6 m² 326,6 m³
þar af er stækkun 2024 samtals 19,1 m² 56,1 m³

Nýtingarhlutfall lóðar er 106,2 / 6000 = 0,02

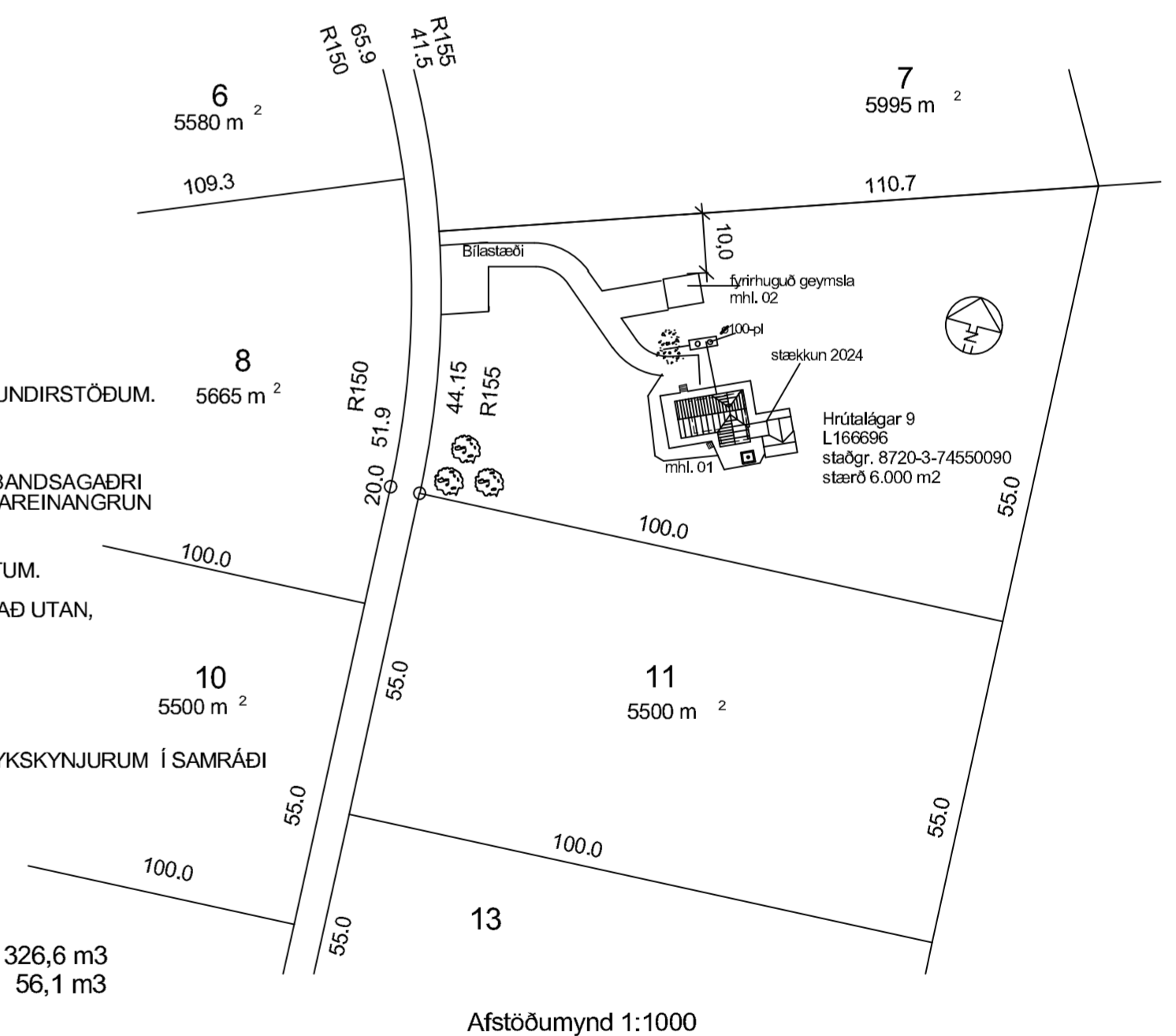

Hrútalág 9 Skeiða- og Gnúpverjahreppi

Bústaðurinn stækkaður, gert nýtt baðherbergi og geymsluhús sem var mhl. 02 sameinað bústaðnum, mhl. 01.

Grunnmyndir, sneiðing og útlit í mkv. 1:1000 .
afstöðumynd í mkv. 1:1000 teiknað 16. maí 2024

Bústaðurinn var teiknaður af Tækniþjónustunni SF Lágmúla 5 Geymsluhús, mhl. 02, sem nú sameinast mhl. 01 var teiknað 2011 af Trausta Leóssyni

Trausti Leósson byggingafræðingur Leirutanga 16, Mostellsbæ kt. 310846-3769, s 824 2588, netfang traustile@internet.is

