

SKÝRINGAR:

- HL: Handlaug
- ÞV: Þvottavél
- ÞK: Þurrkari
- ÞNF: Þakniðurfall
- LR: Lofttræsing
- GN: Gólfniðurfall
- : Núverandi bygging
- : Stétt
- : Timburverönd

Brunatexti:

- R: Berandi
- E: Öbrennandi
- I: Einangrun
- C: Sjálflokandi
- S: Reykþétt
- 90: Tími í mínútum
- HST: Handsiókkvítæki
- BS: Brunaslanga
- ÚT: Útgangur
- ÚÝ: Útloftun yfirþrýstings

| Breytingar | Dags | Lýsing |
|------------|------------|--------------------|
| A | 15.06.2023 | Veggjaplan uppfært |

apparat

Björgvin Snabjörnsson arkitekt FAI
270664-5989

ARMÚLI 24 PÓSTHÓLF 8127 108
REYKJAVÍK
SÍMI: 561 2660 APPARAT@APPARAT.IS

VERK: Bürefellsvirkjun Eiríksbúð, Skeiða- og Gnúpverjahreppi

TEIKN: Grunnmynd jarðhæðar

VERK NO: 1901

KVARDI @A1: 1:100

HANNAD: BS TEIKNAD: JGE, BO

DAGS: 04.07.2022 TEIKN. NO: 1.02.01 (A)

Éttirprentun og afhöf af teikningu þessari er óheimil nema með skriflegu samþykki höfundar í samræmi við ákvæði höfundartaga



SKÝRINGAR:

- BBG: Borðbúnaður gesta
- HL: Handlaug
- UPV: Uppþvottavél
- MVV: Matvælavaskur
- TÁV: Tækja- og áhaldavaskur
- PNF: Þakniðurfall
- LR: Loftræsing
- GN: Gólfniðurfall
- Núverandi bygging
- Stétt
- Verönd á jarðhæð

Brunatexti:

- !: Stjórnstöð brunakerfis
- R: Berandi
- E: Öbrennandi
- I: Einangrun
- C: Sjálfokandi
- S: Reykþétt
- 90: Tími í mínútum
- HST: Handslökkvætki
- BS: Brunaslanga
- ÚT: Útgangur
- ÚY: Útloftun yfirþrýstings

| Breytingar | Dags | Lýsing |
|------------|------------|--------------------|
| A | 15.06.2023 | Veggiaplan uppfært |

apparat

Björgvin Snæbjörnsson arkitekt FAI
270664-5989

ARMÚLI 24 PÓSTHÓLF 8127 108
REYKJAVÍK

SÍMI: 561 2660 APPARAT@APPARAT.IS

VERK: Bürfélisvirkjun Eiríksbúð, Skeiða- og Gnúpverjahreppi

TEIKN: Grunnmynd 1. hæðar

VERK NO: 1901

KVARDI @A1: 1:100

HANNAD: BS TEIKNAD: JGE, BO

DAGS: 04.07.2022 TEIKN. NO: 1.02.02 (A)

Éttirprentun og afnot af teikningu þessari er óheimil nema með skriflegu samþykki höfundar í samræmi við ákvæði höfundartega

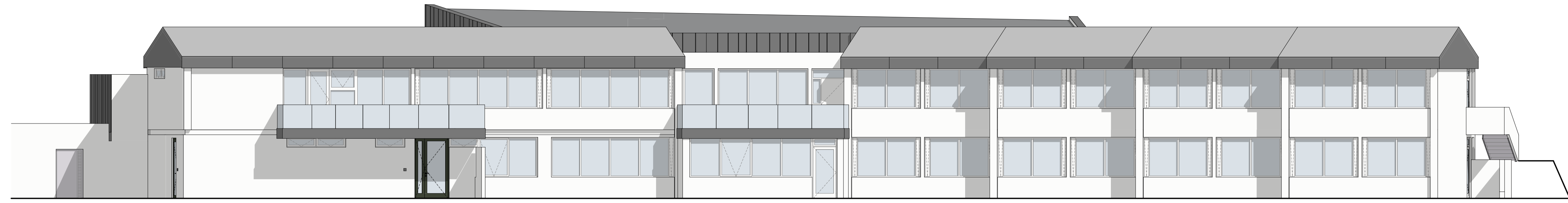

Ásýnd Suður

1:100

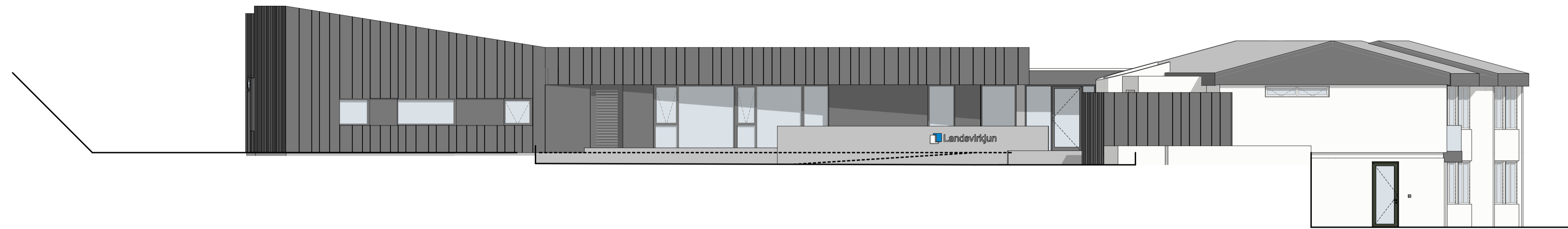

Ásýnd Vestur

1:100

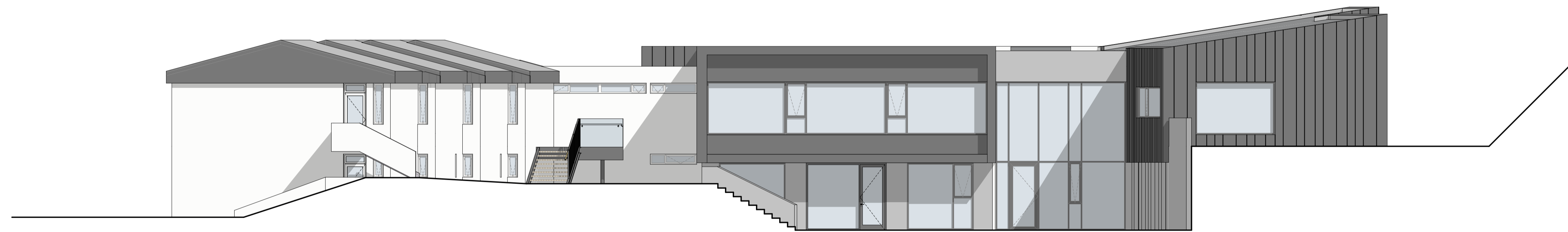

Ásýnd Austur

1:100

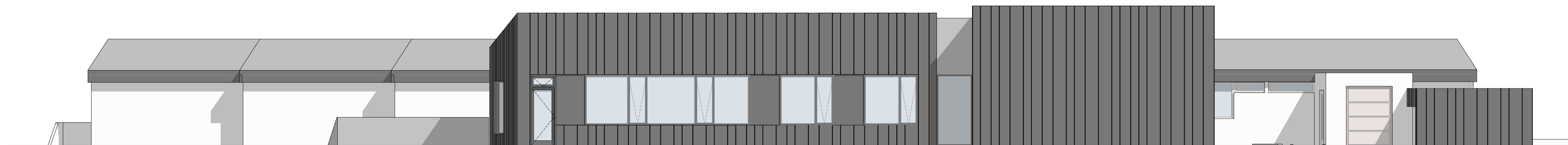

Ásýnd Norður

1:100

| Breytingar | Dags. | Lýsing |
|------------|------------|--------------------------------|
| A | 15.06.2023 | Gluggar á vesturhlöu uppfærðir |

apparat

Björgvin Snæbjörnsson arkitekt FAI
270664-5989

ARMÚLI 24 PÓSTHÓLF 8127 108
REYKJAVÍK
SÍMI: 561 2660 APPARAT@APPARAT.IS

VERK: Búrfellsvirkjun Eiriksbrú, Skeiða- og Gnúpsverjareppi

TEIKN: Ásýndir

VERK NO: 1901

KVARDI @A1: 1:100

HANNAD: BS TEIKNAD: JGE, BO

DAGS: 04.07.2022 TEIKN. NO: 1.03.01 (A)

Eftirprentun og afnot af teikningu þessari er óheimil nema með skriflegu samþykki höfundar í samræmi við ákvæði höfundartaga

