

ALMENNT

UM ER AÐ RÆÐA LOFTRÆSINGU Í SKRIFSTOFURÝMI AÐ EIRÍKSÚÐ VIÐ BÚRFELL. HLUTVERK KERFANNA ER AÐ SJÁ FYRIR ALMENNUM LOFTSKITPUM. LOFTRÆSING HELDUR FÖSTU INNBLÁSTURSHITASTIGI OG HITAR GÓLFHITI UPP HVERT RÝMI Í ÞAÐ HITASTIG SEM ÓSKAÐ ER EFTIR

HÖNNUNARFORSENDUR

BYGGINGARREGLUGERÐ NR. 112/2012
DS 428 : 2009
DS 447 : 2013

SKAMMSTAFANIR

IB INNBLÁSARI
ÚB ÚTSOGSBLÁSARI
LS LOFTSÍA
SV SÍUVAKT
SP SPJALDLOKA
LM LOKUMÓTOR
FL FLÆÐILOKA
BL BRUNALOKA
ST STILLILOKA
GL GAUMLÚGA
RE REGLIR
LH LOFTHITARI
LK LOFTKÆLIR
RK RAKATÆKI
HG HLJÓÐGILDRA
HN HITANEMI
HS HITASTILLIR
BV BLÁSARAVAKT
FV FROSTVÖRN
IR INNTAKSRIST
ÚR ÚTKASTRIST

ÚTSKYRING KERFISNÚMERA OG MERKING ÍHLUTA

6.1DÆ1
HLAUPANDI NÚMER
TEGUND TÆKIS
KERFI
KERFINÚMER

STOKKAR OG TENGISTYKKI

KANTAÐA LOFTSTOKKA OG TENGISTYKKI SKAL SMÍÐA ÚR GALVANHÚÐUÐUM STÁLPLÖTUM. ALLAR HLIÐAR SKAL STYRKJA MEÐ KROSSBROTI.

SAMSETNING STOKKA SKAL VERA MEÐ VERKSMÍÐJUFRAMLEIDDUM FLÖNGSUM MEÐ BOLTUÐUM HORNSTYKKJUM OG ÞÉTTIBORÐUM.

SÍVALIR STOKKAR SKULU VERA VERKSMÍÐJUFRAMLEIDDIR SPIRALVALSAÐIR ÚR GALVANHÚÐUÐUM STÁLPLÖTUM. TENGISTYKKI SKULU VERA ÚR SAMA EJNI OG STOKKAR MEÐ SMÍÐAMÁL SAMKVÆMT DS 1105. TENGISTYKKI SKULU VERA ÚR SAMA EJNI OG STOKKAR MEÐ SMÍÐAMÁL SAMKVÆMT DS 1105.

INNBLÁSTURSTOKKAR SKULU MINNST UPPFYLLA ÞÉTTLEIKAFLOKK B OG ÚTSOGSSTOKKAR ÞÉTTLEIKAFLOKK A SKV. DS 447 (VVS-AMA 72).

EFNISPYKKTIR STOKKA			
KANTAÐIR (mm)	EFNISPYKKT (mm)	SÍVALIR (mm)	EFNISPYKKT (mm)
≤ 400	0,60	≤ 250	0,50
401-750	0,80	250-500	0,60
751-1400	1,00	501-800	0,70
1401-2200	1,25	801-1250	0,90
2201-2500	1,50	>1250	1,25
>2500	1,50+SÉRSTYRKING		

FESTINGAR

KANTAÐIR STOKKAR SKULU HVÍLA Á ÁFÖSTUM EÐA UNDIRLIGGJANDI VINKLUM EÐA BRAUTUM. FESTINGAR Á SÍVÖLUM STOKKUM SKULU VERA MEÐ FLATJÁRNSBAULUM EÐA SAMSVARANDI. STOKKAR SKULU HENGDIR UPP MEÐ SNITTEINUM OG FESTIR Í STEYPU EÐA BURÐARGRIND VEGGJA OG LOFTA. ALLIR HLUTAR UPPHENGJA SKULU VERA ÚR GALVANHÚÐUÐU STÁLI EÐA GRUNNMÁLAÐAR. MESTA FJARLÆGÐ MILLI UPPHENGJA ER 2 m.

LOKUR

STILLILOKUR SKULU VERA ÚR ÁLI EÐA GALVANHÚÐUÐU STÁLI. LOKUR SKULU VERA MEÐ LÆSANLEGUM STILLIARMI MEÐ STÖÐUVÍSI. ÞÉTTLEIKI Á STILLILOKUM SKAL VERA SAMKVÆMT ÞÉTTLEIKAFLOKKI 3 SAMKVÆMT DS 447.

LOFTHITARAR

LOFTHITARAR SKULU VERA FYRIR VATN MEÐ PRÝSTIPOL 1000 kPa. HITARAR SKULU FRAMLEIDDIR ÚR VERKSMÍÐJUFRAMLEIDDUM EININGUM ÚR EIRRÖRUM MEÐ HITAPYNNUM ÚR ÁLI. HITARAR SKULU VERA Í KASSA ÚR GALVANHÚÐUÐU STÁLI OG PANNIG FRÁGENGIR AÐ LOFT STREYMI EKKI FRAMHJÁ HITAFLETI. HITARAR SKULU UPPSETTIR FYRIR MÖTSTREYMI.

RAKAEINANGRUN

RAKAEINANGRA SKAL LOFTINNTAKS- OG ÚTKASTSSTOKKA MEÐ 50 mm HARÐPRESSUÐUM STEINULLARPLÖTUM OG SKULU SAMSKEYTI PLATNA SKARAST. EINANGRUN SKAL FEST Á STOKKA MEÐ ÁSOÐNUM PINNUM OG LÁSASKÍFUM EÐA SAMSVARANDI. YFIR EINANGRUN SKAL KLÆÐA MEÐ TREFJASTRYKTUM ÁLDÚK OG ÞETTA ÖLL SAMSKEYTI.

Á EINANGRAÐA STOKKA SKAL SETJA BLIKKVINKLA Á ÖLL HORN OG SKAL HVERGI SJÁST Í BERA STEINULL. Á ÞETTA EINNIG VIÐ UM STOKKA SEM LIGGJA AÐ VEGG EÐA LOFTI.

HLJÓÐGILDRUR

KANTAÐAR HLJÓÐGILDRUR SKULU VERA ÚR GALVANHÚÐUÐU STÁLI MEÐ SÖMU EFNISPYKKTIR OG STYRKINGAR OG STOKKAR MEÐ SAMSVARANDI MÁL. HLJÓÐISOGSBAFFLAR SKULU VERA ÚR HARÐPRESSUÐUM STEINULLARPLÖTUM MEÐ ÁLÍMDUM DÚK ÚR NEOPHREN EÐA GLERTREFJAMOTTU Á PEIRRI HLIÐ SEM SNÝR AÐ LOFTSTRAUMN. SÍVALAR HLJÓÐGILDRUR SKULU VERA MEÐ 50 mm KÁPUEINANGRUN KLÆDD AÐ INNAN MEÐ GATAPLÖTUM. UPPGEFIN MÁL ERU INNAN ÞVERMÁL OG LENGD.

LOFTDREIFAR OG VENTLAR

LOFTDREIFARAR OG VENTLAR SKULU VERA VERKSMÍÐJUFRAMLEIDDIR AF STAÐLADRI GERÐ FRAMLEIDANDA.

DREIFARAR SKULU VERA ÚR ÁLI EÐA LÖKKUÐU STÁLI MEÐ HLJÓÐEINANGRUÐUM ÞRÝSTIBOXUM. HÁMARKSHLIÓÐSTIG FRÁ DREIFURUM ER 35 dB(A) VIÐ UPPGEFIÐ LOFTMAGN.

ÚTSOGSVENTLAR ERU HRINGLAGA, ÚR STÁLI EÐA ÁLI, MEÐ KEILU TIL STILLINGAR OG HVÍTLAKKAÐIR. LOFTMÓTSTAÐA SKAL VERA STILLANLEG FRÁ 20 - 70 Pa OG HLJÓÐSTIG UNDIR 35 dB(A) VIÐ UPPGEFIÐ LOFTMAGN OG HÁMARKS MÓTSTÖÐU.

S1-160 = CDDb 160 + ALSd 125-160, EÐA SAMBÆRILEGT
S1-200 = CDDb 200 + ALSd 160-200, EÐA SAMBÆRILEGT
S2-160 = COLIBRI FREE 160, EÐA SAMBÆRILEGT
S3-160 = MTL - STB15 - 2 - 1000, EÐA SAMBÆRILEGT (DREYFIBOX + LÍNURIST)

E2 = ÚTSOGSVENTILL KSO

E3-160 = HLJÓÐEINANGRAÐ BOX, PS-1-H-E-1-160 FRÁ LINDAB EÐA SAMBÆRILEGT
E3-200 = HLJÓÐEINANGRAÐ BOX, PS-1-H-E-1-200 FRÁ LINDAB EÐA SAMBÆRILEGT
E3-250 = HLJÓÐEINANGRAÐ BOX, PS-1-H-E-1-250 FRÁ LINDAB EÐA SAMBÆRILEGT

REYK OG BRUNALOKUR

REYK OG BRUNALOKUR ERU MÓTORSTÝRÐAR OG ERU MERKTAR Á TEIKNINGUM SEM BRL. ALLT EJNI Í LOKU SKAL HAFNA EFNISPOL SEM FULLNÆGIR HEILLEIKA (ÞÉTTLEIKA) Í 60 MÍNÚTUR (E60). LOKUR SKULU UPPFYLLA ÞÉTTLEIKAKRÖFUR SAMKVÆMT STAÐLI DS-447, FLOKKUR 4.

LOKURNAR SKULU VERA MEÐ 24V GORMMÓTOR OG LOKA VIÐ STRAUMLEYSI. ENDAROFAR VIÐ LOKUN OG OPNUM.

LOFTINNTAKS OG ÚTKASTRISTAR

SMÍÐA SKAL OG SETJA UPP INNTAKSRIST OG ÚTKASTHÁF SAMKVÆMT TEIKNINGU. RISTAR SKULU SMÍÐAÐAR ÚR ÁLI, RAMMI SKAL SMÍÐAST ÚT 2mm PYKKU ÁLI OG RISTARBLÖÐ ÚR 1,0 mm PYKKU ÁLI. RISTARBLÖÐ SKULU VERA TVÖFÖLD. HÁFUR OG RIST SKAL **DUFTHÚÐAST** Í LIT SAMKVÆMT SAMPYKKI VERKKAUPA. TENGJA SKAL INN- OG ÚTKASTSTOKKA OG GANGA FRÁ RAKAEINANGRUN Á TENGISTOKK MEÐ BLIKKÁFELLUM VIÐ VEGG.

MÍÐA SKAL VIÐ AÐ LOFTHRAÐI SÉ AÐ HÁMARKI 2,5 m/s.

EIRÍKSÚÐ

AFSTÖÐUMYND



TÁKN Á TEIKNINGUM

	HITAMÆLIR
	LOKI (OPINN)
	LOKI (LOKAÐUR)
	STILLILOKI
	RAFDRIFINN MÓTORLOKI
	TENGING Í FRÁRENNSLI
	ÞVERSNID Í INNBLÁSTURSTOKK
	ÞVERSNID Í ÚTSOGSSTOKK
	INNBLÁSTUR AA= KERFIS NR., BB= NR., xxx = LOFTMAGN l/s
	ÚTSOG AA= KERFIS NR., BB= NR., xxx = LOFTMAGN l/s
	LOKA
	BRUNALOKA
	LOFHITARI
	LOFTKÆLIR
	RAKATÆKI
	HLJÓÐGILDRA
	LOFTSÍA
	BLÁSARI
	LOFTBIL UNDIR HURÐ

ÁRITUN BYGGINGARFULLTRÚA

ÁRITUN HÖNNUNARSTJÓRA: KT.
SÉRUPPRÁTTUR ER Í SAMRÆMI VIÐ ABALUPPDRETTI. DAGS.ÚTG.
VERKNR:

NR. DAGS. LYSING

ferill
VERKFRÆÐISTOFA

MÚLI - BÚRFELLSTÖÐ

VIÐBYGGING VIÐ EIRÍKSÚÐ SKEIÐA- OG GNÚPVERJARHR.

LOFTRÆSIKERFI
ALMENNAR SKÝRINGAR
AFSTÖÐUMYND

SAMPYKKT: KT. 270760-4229

HÖNNUÐUR YFIRFARID DAGS. ÚTG. DAGS. BREYTT.
HPV hjalti@ferill.is DAG 06.06.23
MKV. (A1) VERKNR. TEIKN. NR. BREYTT.

20138 5-0001

Ferill ehf Mörkin 1 108 Reykjavík Sími: 575 1600 www.ferill.is

KERFISMYND - KERFI 3.1, SKRIFSTOFUR, STJÓRN- OG FUNDARHERBERGI

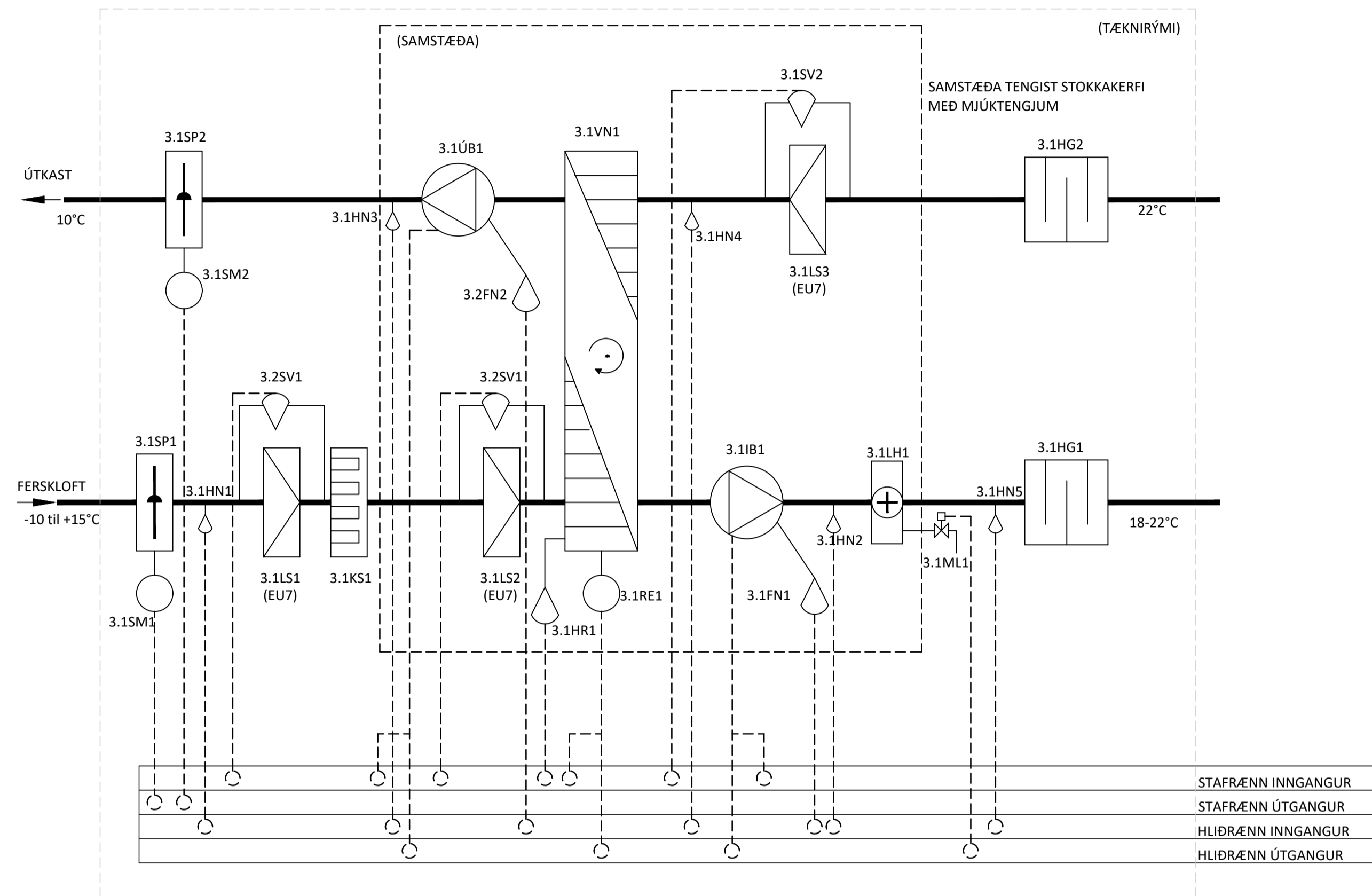

DÆMIGERT INNTAKSRIST KERFI 3.1, MKV. 1:20

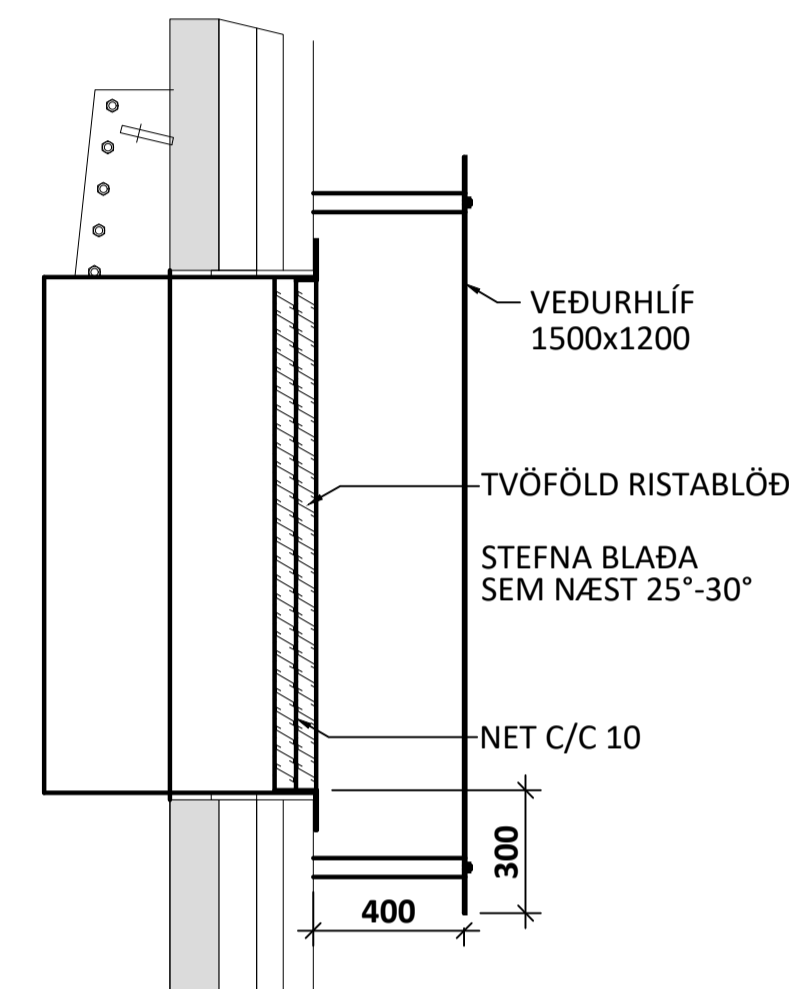

DÆMIGERÐUR KASTVENTILL KERFI 3.1, MKV. 1:20

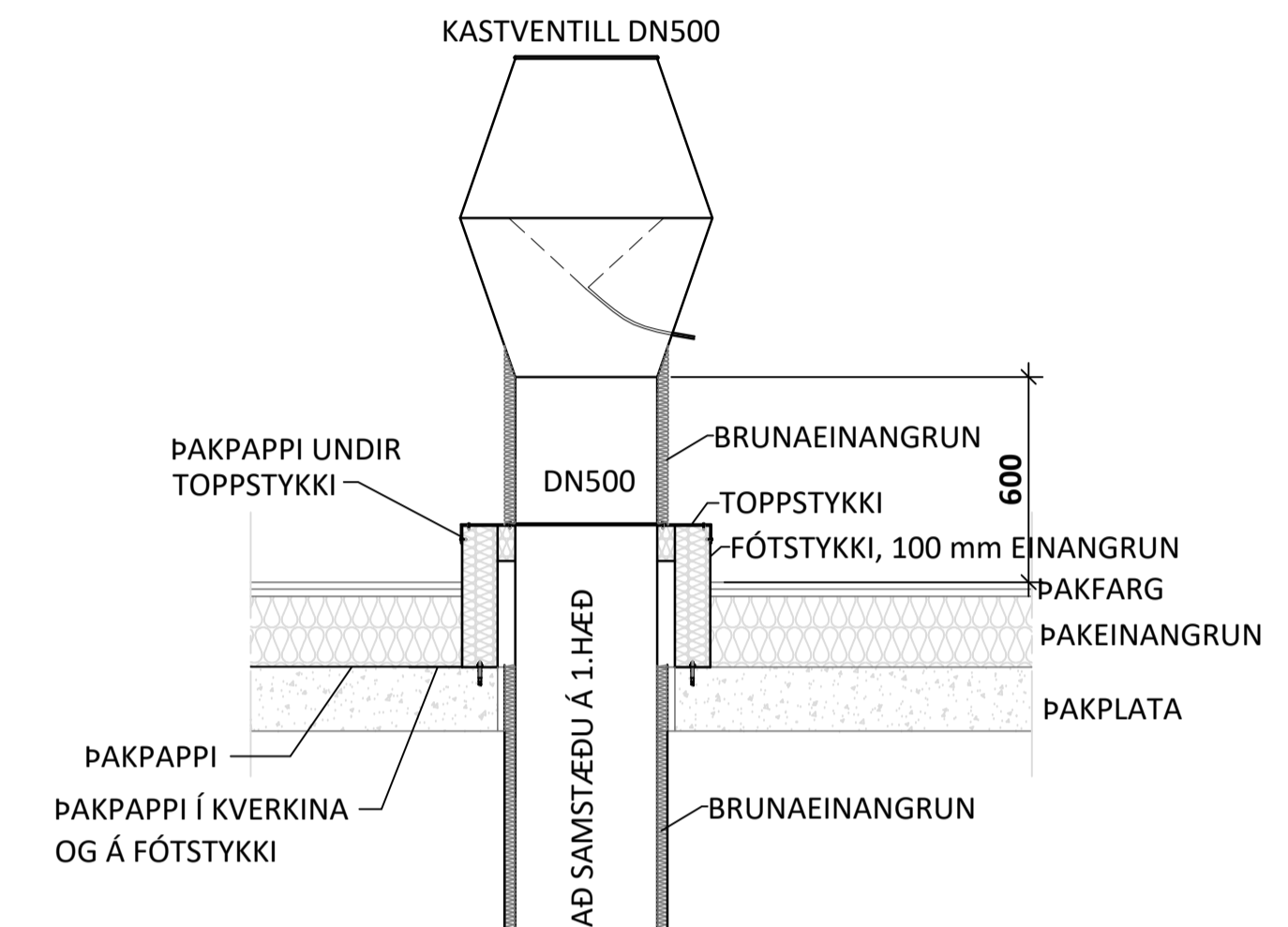

KERFISLÝSING - KERFI 3.1

KERFIÐ ER INNBLÁSTURS- OG ÚTSOGSKERFI FYRIR FUNDAR- OG SKRIFSTOFURÝMI. HLUTVERK KERFISINS ER AÐ SJÁ FYRIR LOFTSKIPTUM MÈÐ ALMENNRI LOFTRÆSINGU OG AÐ SJÁ FYRIR KÆLINGU MÈÐ ÚTILOFTI. UPPHITUN ER MÈÐ GÖLFHITA.

LOFTRÆSING ER MÈÐ EINNI BLÁSARASAMSTÆÐU MÈÐ INNBLÆSTRI OG ÚTSOGI. ÚTILOFT ER TEKID GEGNUM INNTAKSRIST Á ÚTVEGG, SIÁÐ, FORHITAÐ Í VARMANÝTIHJÓLI OG BLÁSIÐ GEGNUM HLJÓÐGILDRUR, LOFTHITARA OG INN Í RÝMI GEGNUM RISTAR OG DREIFARA. ÚTSOG ER GEGNUM RIST, LOFT ER SIÁÐ, LEITT Í GEGNUM VARMANÝTIHJÓL OG BLÁSIÐ ÚT UM ÞAK. SAMSTÆÐA ER STAÐSETT Í TÆKNIRÝMI Á JARÐHÆÐ.

KERFIÐ ER RÆST MÈÐ ADALROFA Í STJÓRNÓTLU. VÍÐ GANGSETNINGU OPNA LOKUMÓTORAR 3.1LM1 OG 3.1LM2 FYRIR SPJALDLOKUR 3.1SP1 OG 3.1SP2. BLÁSARAR 3.1IB1, 3.1ÚB1 OG VARMANÝTIR 3.1VN1 FARA Í GANG OG VÍÐEIGANDI STÝRINGAR.

FORHITUN ER Í VARMANÝTIHJÓLI 3.1VN1 MÈÐ INNBYGGÐUM HRADABREYTI 3.1HR1. SNÚNINGSHRADI STJÓRNAST AF STJÓRNSTÓÐ ÞANNIG AÐ HITASTIG SÉ STÓÐUGT Á INNSTILLTU GILDI. VÍÐVÖRUN FRÁ ÁLAGS- OG SNÚNINGSAKT VARMANÝTIS ER TENGD STJÓRNKERFI SEM OG FROSTVÖRN. VÍÐ BILUN Í VARMANÝTI STÓÐVAST KERFIÐ, BILUNARLJÓÐ.

INNBLÁSTUR KÆLIR ÞEGAR ÞÓRF ER Á. KÆLING FER ÞANNIG FRAM AÐ FYRST LOKAR FYRIR EFTIRHITARA MÈÐ 3.1ML1 Á 3.1LH1, EN SÍÐAN HÆGIR Á VARMANÝTI OG ÞANNIG LÆKKAR INNBLÁSTURSHITASTIG.

EFTIRHITUN MÈÐ 3.1LH1 MÈÐ 3.1ML1 STJÓRNAST ÞANNIG AÐ HITASTIG VÍÐ HITANEMA 3.1HN2 SÉ STÓÐUGT Á INNSTILLTU GILDI.

SÍUVAKT 3.1SV1 OG 3.1SV2 GEFUR VÍÐVÖRUN FYRIR VÍÐKOMANDI SÍU EF ÞRÝSTIMUNUR FER FYRIR STILLT GILDI.

BLÁSARAR ERU VAKTADIR ÞANNIG AÐ EF ÞRÝSTIMUNUR FYRIR BLÁSARA FER UNDIR STILLT GILDI STÓÐVAST BLÁSARAR. VÍÐ ÚTSLÁTT STÓÐVAST KERFI, BILUNARLJÓÐ. EF ÞRÝSTIMUNUR FYRIR VARMANÝTI FER FYRIR STILLT GILDI FER VARMANÝTIR Á 50% AFKÖST. ENDURSETNING ER SJÁLFRVIRK ÞEGAR ÞRÝSTIMUNUR HEFUR HÆKKAD.

VÍÐ BÓÐ FRÁ BRUNAVÍÐVÖRUNARKERFI STÓÐVAST BLÁSARAR OG ALLAR LOKUR LOKAST.

STJÓRNATAFLA OG STJÓRNÓTLVA ÁSAMT TILHEÝRANDI BÚNADI FYRIR SAMSTÆÐU SKULU VERA SAMHÆFD OG FYLGJA SAMSTÆÐU.

ALLAR VÍÐVARANIR TENGJAST STJÓRNÓTLVU, VÍÐ BILUN EÐA GANGTRUFUN KVIKNAR LJÓÐ OG TEXTI Á STJÓRNÓTLVU SÝNIR EÐLI BILUNAR.

SAMSTÆÐA SKAL HÁFA TENGIMÖGULEIKA VÍÐ HÚSSTJÓRNARKERFI ÁSAMT ÞVÍ AÐ HÁFA MÖGULEIKA Á VERA STJÓRNAD AF KLUKKU.

TÆKJALISTI - KERFI 3.1

NR.	TÆKI
3.1IB1	INNBLÁSTURBLÁSARI
3.1ÚB1	ÚTSOGSBLÁSARI
3.1SM1-2	INNTAKS OG FRÁKASTLOKUMÓTORAR
3.1SP1, 3.1SP2	INNTAKS OG FRÁKASTLOKUR
3.1HR1	HREYFINEMI
3.1RE1	REGLIR
3.1VN1	VARMAENDURVINNSLUHJÓL
3.1LS1 - 3.1LS3	INNBLÁSTURS- OG ÚTSOGSSÍUR
3.1KS1	KOLASÍA Á INNTAK
3.1SV1, 3.1SV2	SÍUVAKTIR, ÞRÝSTIROFAR
3.1FN1, 3.1FN2	FLÆÐINEMAR
3.1HN1-3.1HNS	HITANEMI Í STOKK FJÓLSTÓÐU
3.1HG1	HLJÓÐGILDRA
3.1HG2	HLJÓÐGILDRA
3.1LH1	LOFTHITARI
3.1BL1-3	BRUNALOKUR
3.1LM1-3	LOKUMÓTOR
3.1ML1	MÓTORLOKI FJÓLSTÓÐU

HLUTVERK/AFKÖST
AFKÖST 1350 l/s VÍÐ 350 Pa ÞRÝSTINGSFALL UTAN SAMSTÆÐU
AFKÖST 1320 l/s VÍÐ 350 Pa ÞRÝSTINGSFALL UTAN SAMSTÆÐU
ON/OFF MÈÐ GORMLOKUN
PÉTTLEIKAFLOKKUR 3 (EN 3.1753.1)
HREYFINEMI FYRIR VARMANENDURVINNSLUHJÓL
REGLIR FYRIR VARMANENDURVINNSLUHJÓL

EU 7
HREINSAR BRENNISTEIN ÚR ÚTILOFTI

1200x600x500 (lxbxh)
1800x600x500 (lxbxh)
LOFTMAGN 1350 l/s. AFKÖST 41 kW. LOFTHITASTIG 10/24°C, VATN 60/30°C
LOKA VÍÐ BRUNABOD. PÉTTLEIKAFLOKKUR 3, GORMLESTAÐAR
OPNAR REYKLOKUR, GORMLESTAÐAR
Kvs = 2,65 m³/kst JAFNGILDIR 0,32 l/s VÍÐ 20 kPa

ACTIVENT 180°
NIÐURVÍSANDI

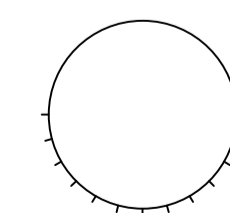

NR. DAGS. LÝSING



MÚLI - BÚRFELLSTÓÐ

VÍÐBYGGING VÍÐ EIRÍKSBUÐ SKEIÐA- OG GNÚPVERJARHR.

LOFTRÆSIKERFI
KERFISMYND

SAMPYKKT: KT. 270760-4229

HÖNNUÐUR YFIRFARID DAGS. ÚTG. DAGS. BREYTT.
HPV hjalti@ferill.is DAG 06.06.23
MKV. (A1) VERKNR. TEIKN. NR. BREYTT.

20138 5-0002

Ferill ehf Mörkin 1 108 Reykjavík Sími: 575 1600 www.ferill.is

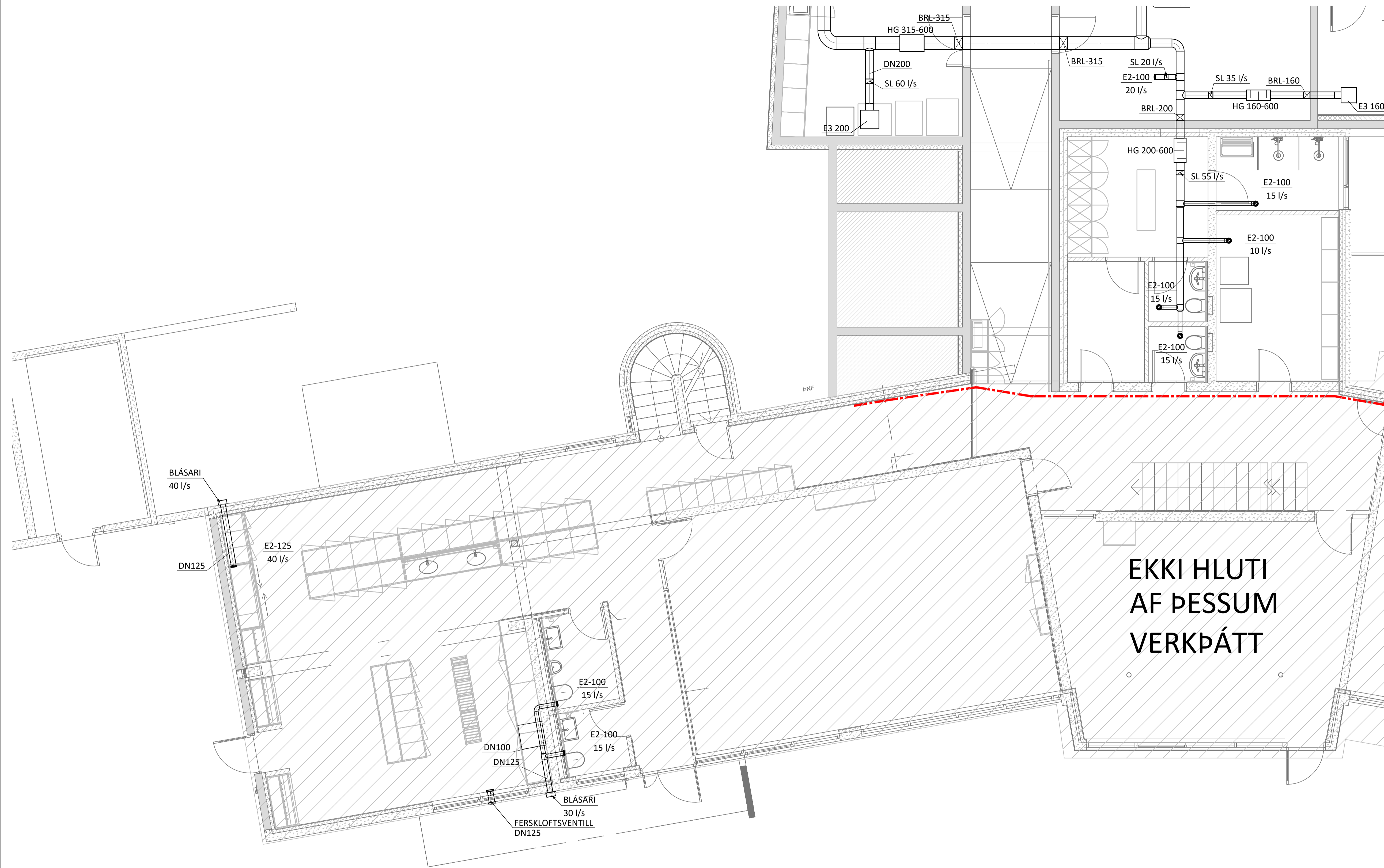

EKKI HLUTI
AF ÞESSUM
VERKÞÁTT

NR. DAGS. LÝSING



MÚLI - BÚRFELLSTÖÐ

VÍÐBYGGING VÍÐ EIRÍKSBUÐ SKEIÐA- OG GNÚPVERJARHR.

LOFTRÆSIKERFI

JARÐHÆÐ

GRUNNMYND

SAMPYKKT: KT.

HÖNNUÐUR YFIRFARIÐ DAGS. ÚTG. DAGS. BREYTT.
HPV hjalti@ferill.is ÞAG 06.06.23

MKV. (A1) VERKNR. TEIKN. NR. BREYTT.

1:50 20138 5-1002

Ferill ehf. Mörkin 1 108 Reykjavík Sími: 575 1600 www.ferill.is

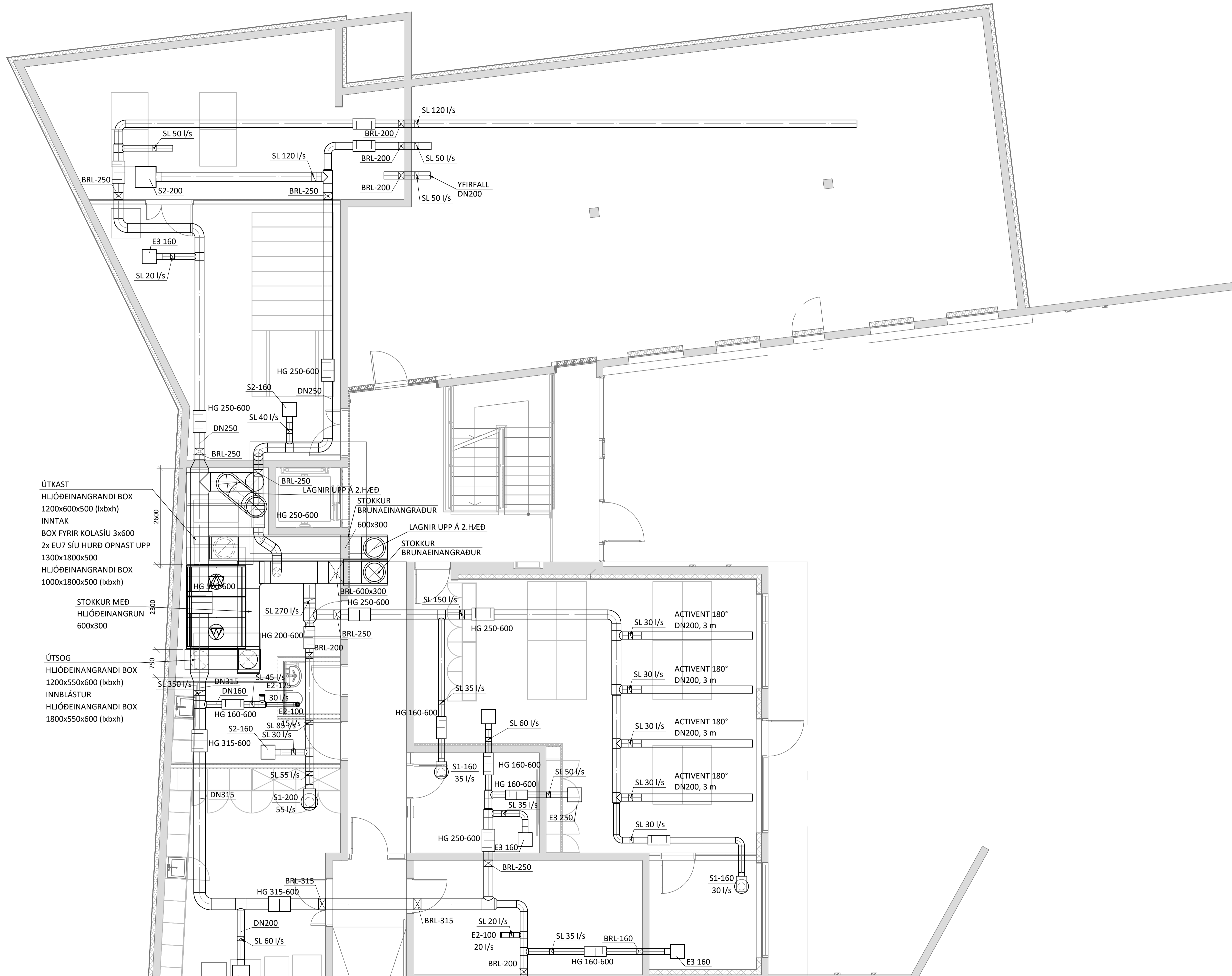

ÚTKAST
 HLIÓÐEINANGRANDI BOX
 1200x600x500 (lxbxh)
 INNNAK
 BOX FYRIR KOLASÍU 3x600
 2x EU7 SÍU HURÐ OPNAST UPP
 1300x1800x500
 HLIÓÐEINANGRANDI BOX
 1000x1800x500 (lxbxh)
 STOKKUR MEÐ
 HLIÓÐEINANGRUN
 600x300
 ÚTSOG
 HLIÓÐEINANGRANDI BOX
 1200x550x600 (lxbxh)
 INNBLÁSTUR
 HLIÓÐEINANGRANDI BOX
 1800x550x600 (lxbxh)

NR. DAGS. LYSING

ferill
 VERKFRÆÐISTOFA

MÚLI - BÚRFELLSTÖÐ
 VÍÐBYGGING VÍÐ EIRÍKSBUÐ SKEIÐA- OG GNÚPVERJARHR.
 LOFTRÆSIKERFI
 JARÐHÆÐ
 GRUNNMYND

SAMPYKKT: KT. 270760-4229

HÖNNUÐUR YFIRFARÍÐ DAGS. ÚTG. DAGS. BREYTT.
 HPV hjalti@ferill.is ÞAG 06.06.23
 MKV. (A1) VERKNR. TEIKN. NR. BREYTT.
 1:50 20138 5- 1004
 Ferill ehf. Mörkin 1 108 Reykjavík Sími: 575 1600 www.ferill.is

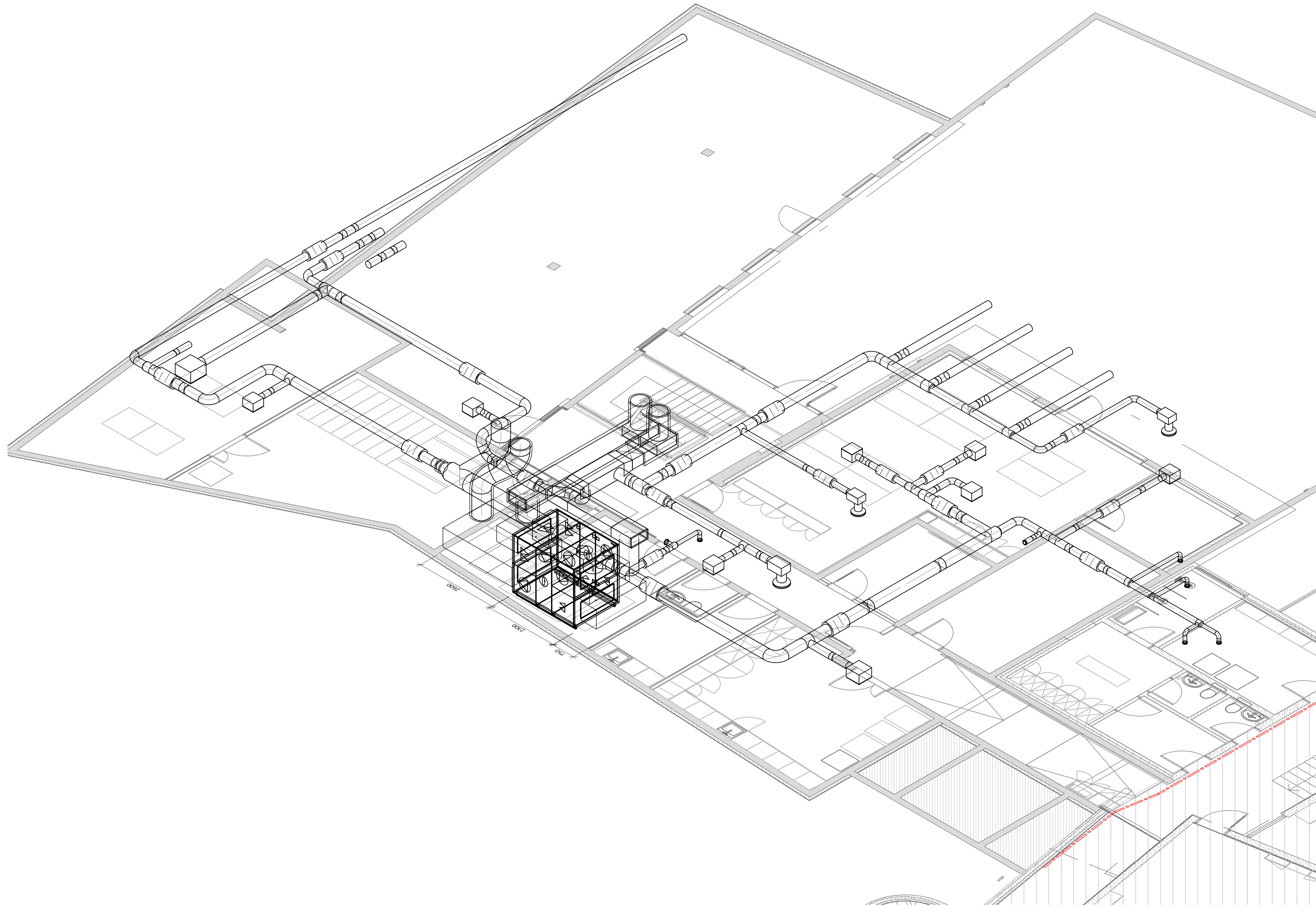

ÁRITUN HÖNNUNARSTJÓRA: KT.
SÉRUPPRÁTTUR ER Í SAMRÆMI VÍÐ ABALUPPDRETTI.
VERKNR: DAGS.ÚTG:

NR. DAGS. LYSING



MÚLI - BÚRFELLSTÖÐ

VÍÐBYGGING VÍÐ EIRÍKSBUÐ SKEIÐA- OG GNÚPVERJARHR.

LOFTRÆSIKERFI

JARÐHÆÐ

RÚMMYND

SAMPYKKT: KT. 270760-4229

HÖNNUÐUR YFIRFARÍÐ DAGS. ÚTG. DAGS. BREYTT.

HPV hjalti@ferill.is DAG 06.06.23

MKV. (A1) VERKNR. TEIKN. NR. BREYTT.

1:50 20138 5- 1011

Ferill ehf. Mörkin 1 108 Reykjavík Sími: 575 1600 www.ferill.is



EKKI HLUTI
AF ÞESSUM
VERKÞÁTT

NR. DAGS. LÝSING



MÚLI - BÚRFELLSTÖÐ
VIÐBYGGING VIÐ EIRÍKSBUÐ SKEIÐA- OG GNÚPVERJARHR.

LOFTRÆSIKERFI
1.HÆÐ
GRUNNMÝND

SAMPYKKT: KT. 270760-4229
 HÖNNUÐUR YFIRFARID DAGS. ÚTG. DAGS. BREYTT.
 HPV hjalti@ferill.is DAG 06.06.23
 MKV. (A1) VERKNR. TEIKN. NR. BREYTT.
 1:100 20138 5- 1101
 Ferill ehf Mörkin 1 108 Reykjavík Sími: 575 1600 www.ferill.is

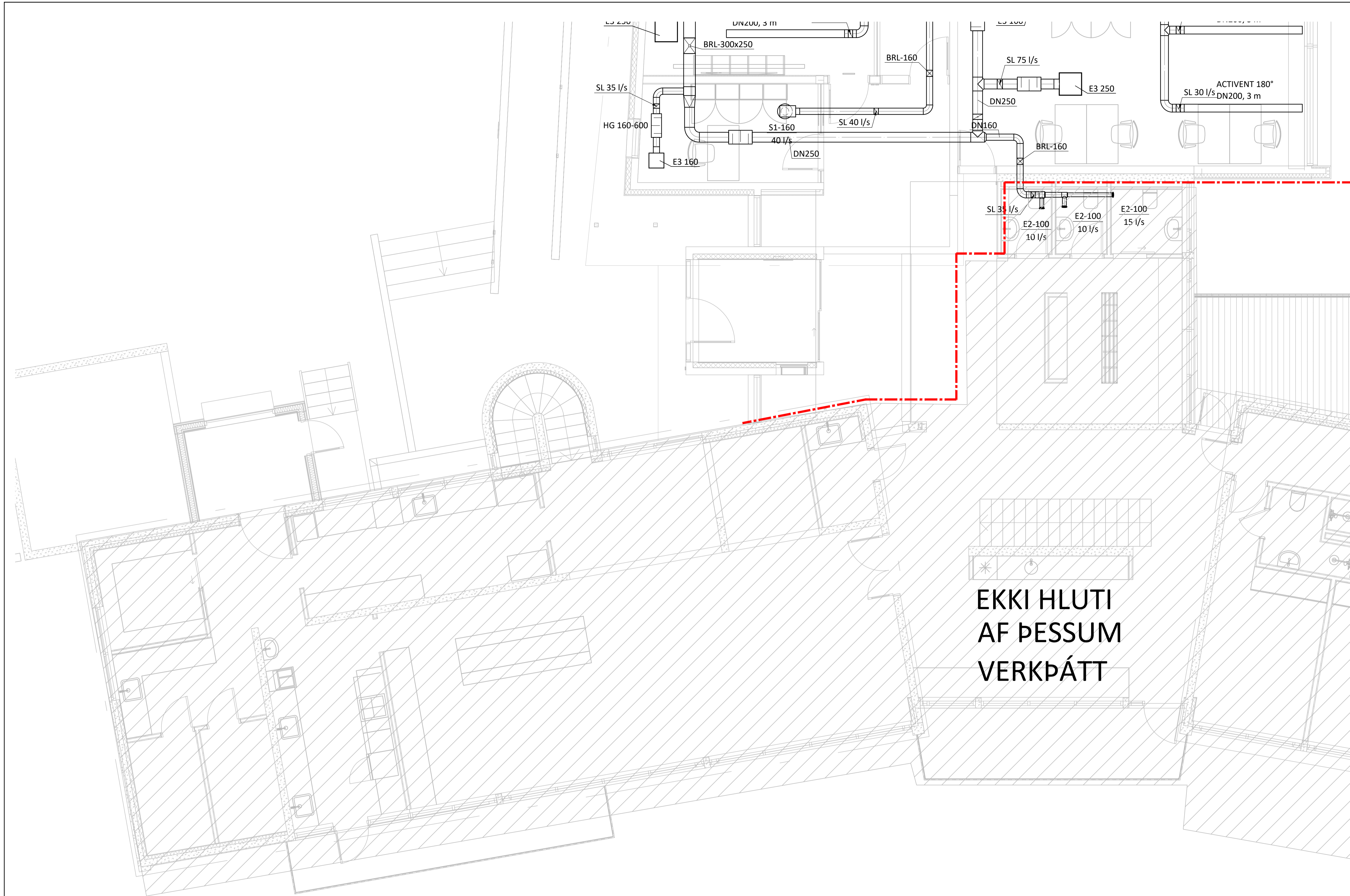

EKKI HLUTI
AF ÞESSUM
VERKÞÁTT

ÁRITUN BYGGINGARFULLTRÚA

ÁRITUN HÖNNUNARSTJÓRA: KT.
SÉRUPPRÁTTUR ER Í SAMRÆMI VÍÐ ABALUPPDRETTI.
VERKNR: DAGS.ÚTG:

NR. DAGS. LYSING



MÚLI - BÚRFELLSTÖÐ
VIÐBYGGING VÍÐ EIRÍKSBUÐ SKEIÐA- OG GNÚPVERJARHR.
LOFTRÆSIKERFI
1.HÆÐ
GRUNNMYND

SAMPYKKT: KT. 270760-4229
HÖNNUÐUR YFIRFARÍÐ DAGS.ÚTG. DAGS. BREYTT.
HPV hjalti@ferill.is ÞAG 06.06.23
MKV. (A1) VERKNR. TEIKN. NR. BREYTT.
1:50 20138 5-1102
Ferill ehf Mörkin 1 108 Reykjavík Sími: 575 1600 www.ferill.is

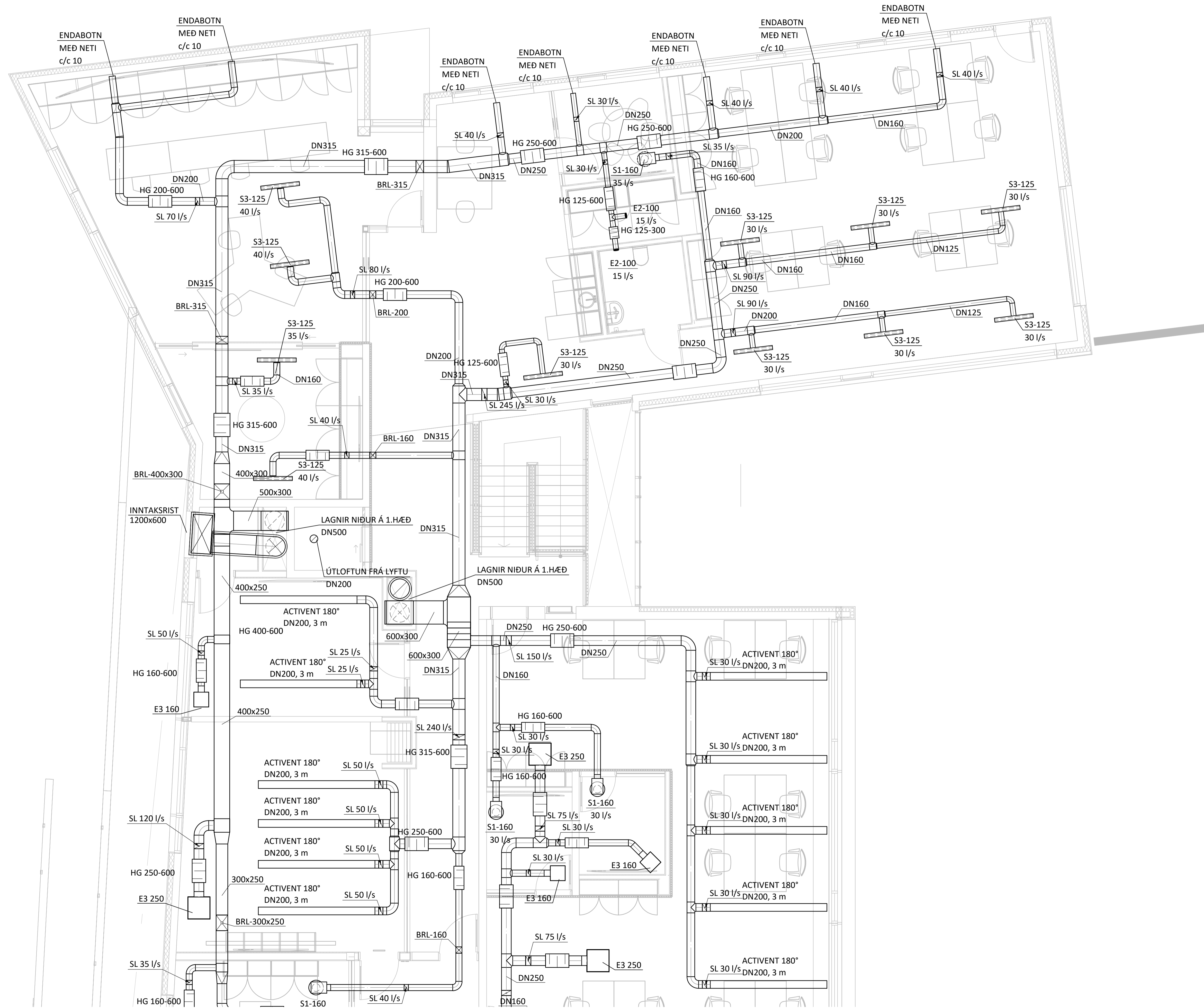

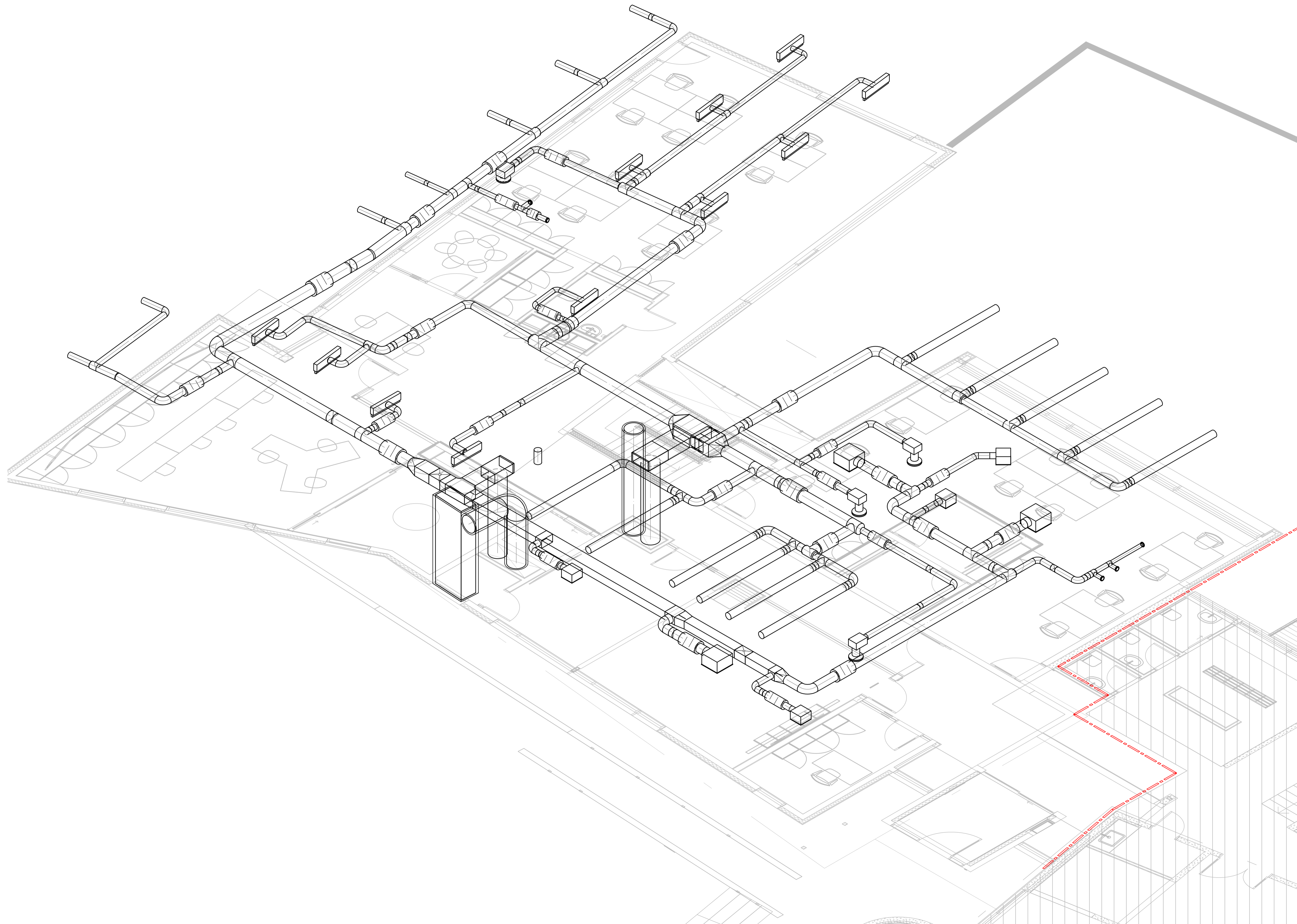

ÁRITUN HÖNNUNARSTJÓRA: KT.
 SÉRUPPDRATTUR ER Í SAMRÆMI VÍÐ ABALUPPDRETTI.
 VERKNR: DAGS.ÚTG:

NR. DAGS. LÝSING



MÚLI - BÚRFELLSTÖÐ
 VIÐBYGGING VÍÐ EIRÍKSBUÐ SKEIÐA- OG GNÚPVERJARHR.

LOFTRÆSIKERFI
 1.HÆÐ
 RÚMMYND

SAMÞYKKT:  KT. 270760-4229
 HÖNNUÐUR YFIRFARÍÐ DAGS. ÚTG. DAGS. BREYTT.
 HPV hjalti@ferill.is DAG 06.06.23
 MKV. (A1) VERKNR. TEIKN. NR. BREYTT.
 1:100 **20138 5- 1111**
 Ferill ehf. Mörkin 1 108 Reykjavík Sími: 575 1600 www.ferill.is