

# Skipholt 3 - Útihús, 846 Flúðum

## Aðalteikningar

Teikningaskrá Aðalteikninga					
Nr.	Heiti Teikningar	Mkv.	Útg. dagur	Hönnuður	Blaðstærð
A - 100.0	Forsíða	EKKI í kvarða	6.6.2023	RH	A2
A - 100.1	Afstaða og byggingalýsing	1:500	6.6.2023	RH	A1
A - 100.2	Grunnmynd og Sníð	1:100	6.6.2023	RH	A2
A - 100.3	Útlit	1:100	6.6.2023	RH	A2
A - 100.4	Skráningartafla	EKKI í kvarða	6.6.2023	RH	A2

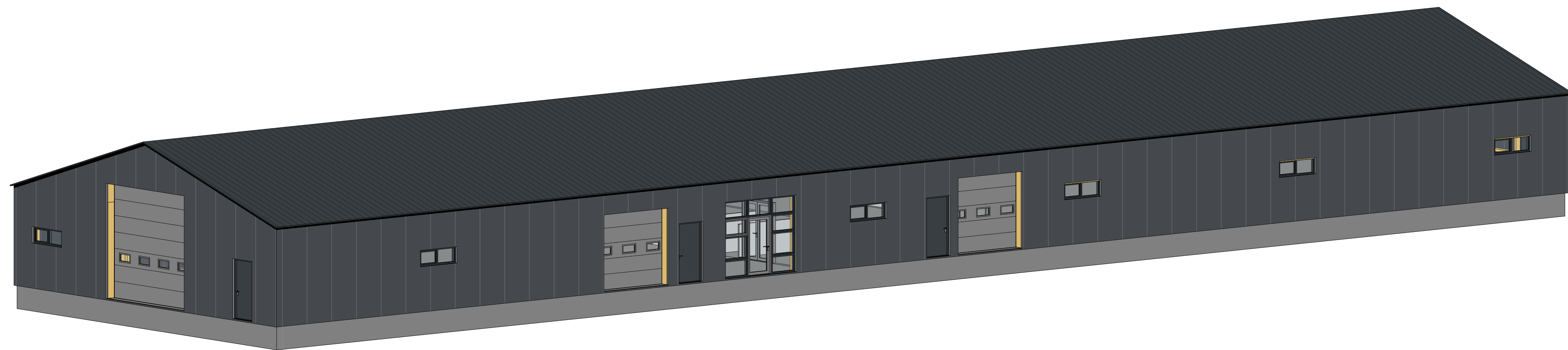

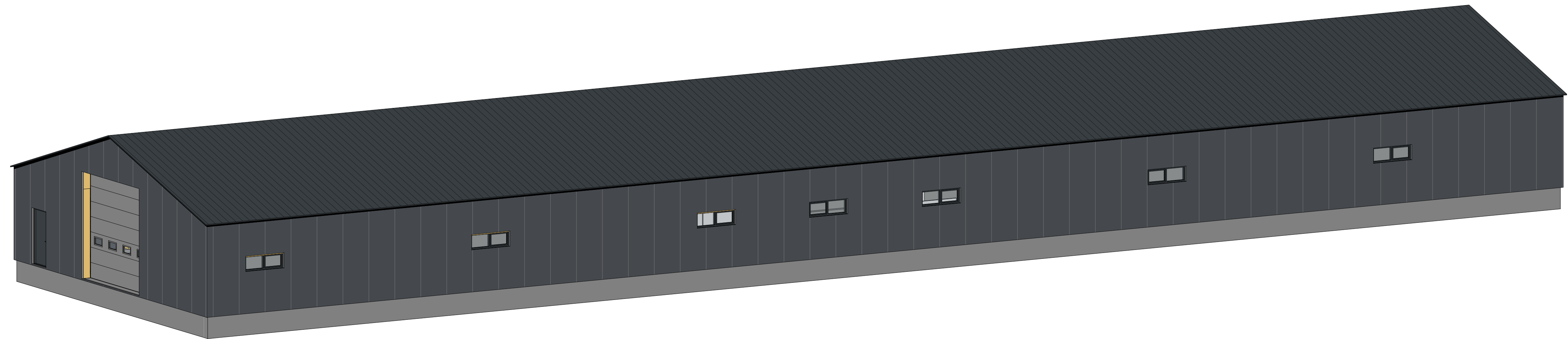



Loftmynd fengin á map.is

## Afstöðumynd

mkv: 1 : 500

### Stærðir

Heildarstærðir (brúttó)	Flatarmál (m <sup>2</sup> )	Rúmmál (m <sup>3</sup> )
Botnplata	897,0	179,4
1.Hæð	909,0	4358,7
<b>Samtals:</b>	<b>909,0</b>	<b>4538,1</b>
Flatarmál lóðar:	00,0	
Nýtingarhlutfall:	0,00	

### Byggingalýsing:

#### Almennt (a-d):

Um er að ræða Föðurgeymslu, hesthús og sauðburðarhús við bæinn Skippholt 3, 846 Flúðum. Staðgreinir: 6710-2-00074000 og landnúmer: L166825. Húsið er á einni hæð. Birt flatarmál er 909,0m<sup>2</sup>. Hönnun hússins er samkvæmt reglugerð um velferð hrossa nr. 910/2014 og reglugerð um velferð sauðfjár og geitfjár nr. 1066/2014

Innréttingar í sauðburðarhúsi verða lausar, færanlegar. Innréttingar í hesthúsi verða byggðar upp með steyptum veggjum að framan en milligerði létt.

Húsið er í notkunarflokki 1, Umfangsflokki 1 og er hannað á grundvelli algildrar hönnunar. Fyrir eru á landnúmerinu 12 matshlutar og verður húsið með matshlutanum 13.

#### Burðarvirki, klæðningar og fráangar (e-f):

##### Undirstöður:

Undirstöður hússins eru staðsteyptir sökkjarir sem hafa á vel þjappaðri fyllingu. Stökkulvegir eru 300mm og einangraðir að utan með 75mm steinullareinangrun (125kg/m<sup>3</sup>) sem klædd er af að utan með 2mm álfassingu þar sem hún er sýnileg.

##### Útveggir:

Útveggir eru samlokueiningar PIR-F 80mm. Burðargrind veggja er límréttir.

##### Hæðarskið:

Botnplata er staðsteypt 150mm en í einni notaeiningunni (sauðburðarhúsi) er þjappað malar/moldargöf

##### Þak:

Þak er mænispak með 17" halla. Það er byggt upp með límréttum bitum sem hvilla á útveggjum og klætt 100mm PIR-F einangrun. Þakantar verða bíkkilæðdir.

##### Gluggar og hurðir:

Gluggar/hurðir eru PVC gluggar. Gler er K-gler samkvæmt gr. 8.5.2 í byggingareglugerð. Hindrunarlaus umferðarbreidd úthurða skal vera 830mm á breidd að lámarki og samsvarandi hæð 2070mm að lámarki. Hæð þröskulda útdryra skal ekki vera hærra en 25mm. Aksturshurðir eru hefðbundnar flekahurðir á brautum.

##### Einangrunargildi (h):

Einangrun er miðuð við ákvæði kafla 13 byggingareglugerða og gr 13.3.1 um hámark U-gildi einstakra byggingarhluta. Sjá nánar töflu yfir U-gildi einstakra byggingarhluta. Sökkulvegir eru einangraðir að utan með 75mm (24kg/m<sup>3</sup>) EPS einangrun.

##### Botnplata er einangrun:

Útveggir eru einangraðir með 80mm (30kg/m<sup>3</sup>) PIR einangrun.

Þak er einangrað með 100mm (30kg/m<sup>3</sup>) PIR einangrun.

Gluggar/hurðir eru með tvöföldu einangrunargleri.

##### Innveggir (i):

Allar klæðningar innveggja eru í flokki 1 og uppfylla kröfur reglugerða um höllustukröfur. Milliveggir milli föðugeymslu/hesthúss er staðsteyptur 200mm og uppfyllir kröfu um REI-60 brunamótstöðu. Milliveggur milli hesthúss og sauðburðarhúss er 180mm forsteyptur.

##### Innihurðir (j):

Lámarks umferðarbreidd innihurða skal vera 830mm og samsvarandi hæð 2070mm. Handföng, hurðarhúnar og læsingar henta fóki með takmarkaðan styrk. Mesta hæð þröskulda er 25mm. Hurð milli hesthúss og föðugeymslu skal vera

##### Loft (k):

Loft er bíkkibýrgði þakeininga. Við millivegg milli notaeininga skal loftið klætt tvöföldu gífsi á einangraða timburgrind a.m.k 1,2m út frá vegg og uppfyllir þá kröfu um R60 brunamótstöðu

##### Göf (l):

Ymist eru vélsliðu steypa en í einni notaeiningunni er þjappað malar/moldargöf

##### Hítakerfi, lofthæsing, lagnaleiðir og lagnir (k):

Húsið er í hitastigsflokki 18°C >T1 ≥10°C samkv. byggingareglugerð. Inntök eru útvegg. Frárennsli frá þaki og jarðvatn tengjast núverandi rotþröckerfi. Frágangur skal vera skv. reglugerð 797/1999 og leiðbeiningum Umhverfisstofnunar um rotþrær og siturlagnir (4.útg. nóv. 2003).

Neysluvatnslagnir og hitalagnir eru lagðar í rör í rör kerfi, sem er steypt í plötu, út frá lagnagrind. Loftskipi eru um opin fag.

#### Brunamál (l):

Húsið er í notkunarflokki 1.

Megin burðarvirki hússins uppfyllir kröfu um R30 brunamótstöðu.

Fyrir notaeiningar eru í húsinu og er föðugeymsla sér brunahöf E60 og hesthús ásamt sauðburðarhúsi saman eitt brunahöf. Milliveggur milli höfa er steyptur, þakeiningar verða klæddar af a.m.k. 1,2m út frá vegg með tvöföldu gífsi á 70mm timburgrind fyllta með steinullareinangrun (30kg/m<sup>3</sup>) brunaskilin uppfylla EI-60 samkv. grein 9.6.11 byggingareglugerða.

Þak uppfyllir kröfu um R30 brunamótstöðu.

Allar klæðningar innanhúss verða í flokki 1.

Útanhússklæðning og festingar hemmar uppfylla kröfu A2-s1,d0.

Einangrun er PIR-F fyrir utan einangrun á sökkli.

Næsta slökkvístöð er á Flúðum í um 8 km fjarlægð.

Öftun slökkvívatsns er úr tjóm á staðnum.

Gengið skal frá lögnum sem liggja í gegnum brunahöfandi veggi og hæðarskið á fullnægjandi hátt til að skerða ekki brunakröfur.

Reyklosun er um brautarhurðir (aksturshurðir) í hverju rými.

Rýmingarleiðir er um brautarhurðir undir berri lofti. Hurðarnar opnast á brautum upp veggi og með lofti. Flöttaleiðir eru merktar með leiðarlýsingu mín 5 Lux. Auðvelt verður að opna hurðir í flöttaleiðum án verkfæra þó að rafmagn fari af

#### Hljóðvist (m):

Húsið uppfyllir kröfur hljóðvistar samkvæmt reglugerðum og skal hávaði ekki vera meiri en 65dB á leguvæðing. Gengið er vel frá lögnum og þær allstarðar slíðnar frá burðarvirki hússins og þétt vel utan um þær þar sem þær ganga á milli rýma.

#### Öryggisbúnaður (n):

Slökkvitæki eru 4, við flöttaleiðir (létvatn 6 l)

Reykskyngjarar koma í hvert rými og verða tengdir í hljóðgjafa í íbúðarhúsi.

#### Algild hönnun (o):

Húsið er hannað samkvæmt þörfum hreyfihamaðara með þeim annmörkum að aðlaga þarf innréttingar notkun hverju sinni.

#### Lóð (q):

Aðkoma að húsi malarvegur, og umhverfis hús eru mól.

#### Sorp (r):

Sorp verður flokkað og komið á viðurkenndan móttökustað.

#### Annað (s):

Eingöngu er heimilt að nota byggingarvörur sem uppfylla kröfur samkv. 5 kafla byggingareglugerða.

Læstur skápur undir tölur verður í hesthúsi. Að örðu leiti er ekki er gert ráð fyrir meðhöndlun hættulegra efna í húsinu.

Breyting | Skýring | Dags. | Teiknað

Undirritun hönnunarstjóra Rögvaldur Harðarson, Byggingafræðingur BFI Kf. 080379-3319

Nafn Kennitala

Undirritun hönnuðar Rögvaldur Harðarson, Byggingafræðingur BFI Kf. 080379-3319

Nafn Kennitala

Espilundi 20  
600 Akureyri  
S: 46 1-5165  
Gsm: 897-7897

Gsm: 897-7897 roggteiknistofa@gmail.is

Verk

Skiopholt 3 - Útihús, 846 Flúðum

Aðaltekningar

Teikning

Afstæða og byggingalýsing

Teiknað Dags

BÁ 6.6.2023

Hannað Yfirfarið

Rögvaldur Harðarsson RH

Mælikv. Útgáfa

1:500 A1

Númer Breyting

A - 100.1



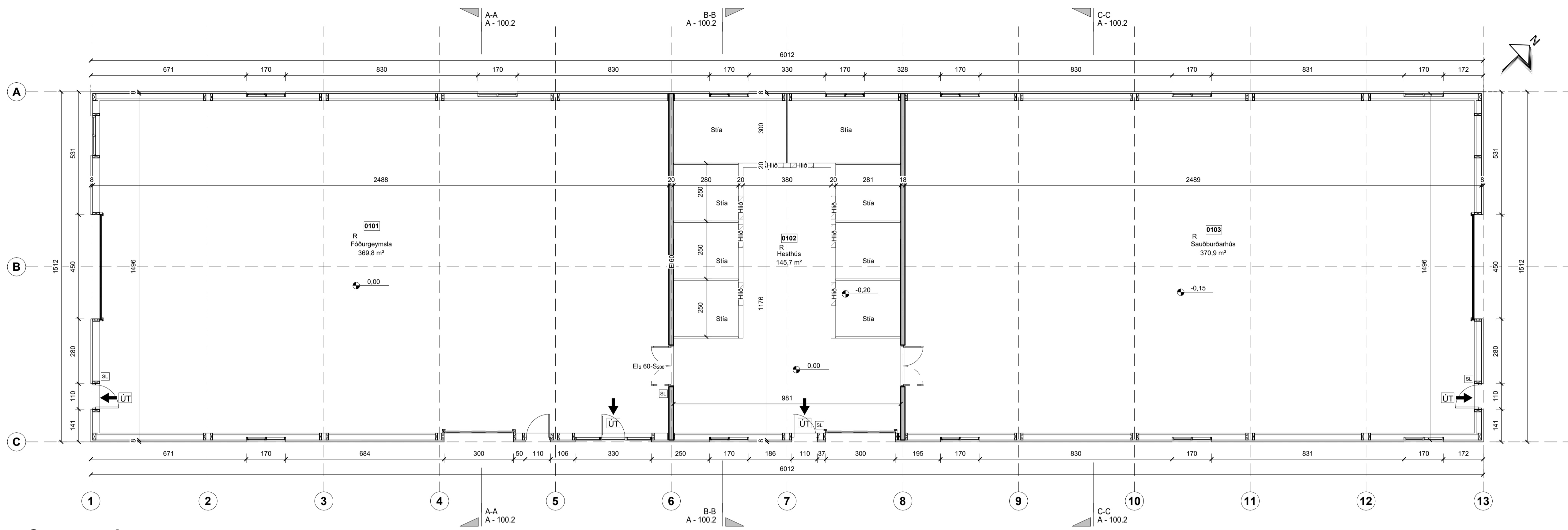

**Grunnmynd**  
mkv: 1 : 100

- 2.2x2.2 Brunalokanir
- Ei.60Csm Gat í lofti
- NB Niðurfallsrör
- GN Gólfniðurfali
- RO Loftræsting
- R Reykskynjar
- BO Björgunarop
- Hjólastólahringur
- TR Tengirafbrís
- Rafm. Rafmagnstafía
- T.gr. Inntaksgrind
- ÚK Útkrani
- SL Slökkvitæki
- OS Öryggisgler
- Reyklosun

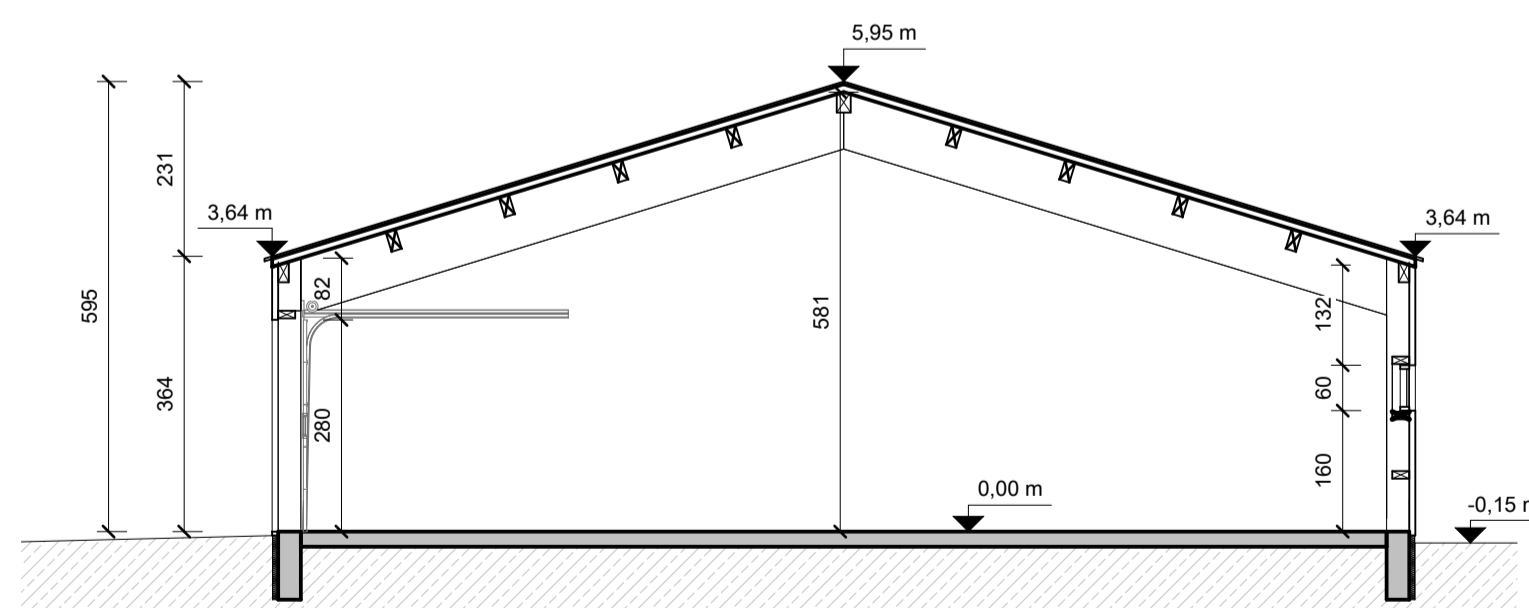

**Snið A**  
mkv: 1 : 100

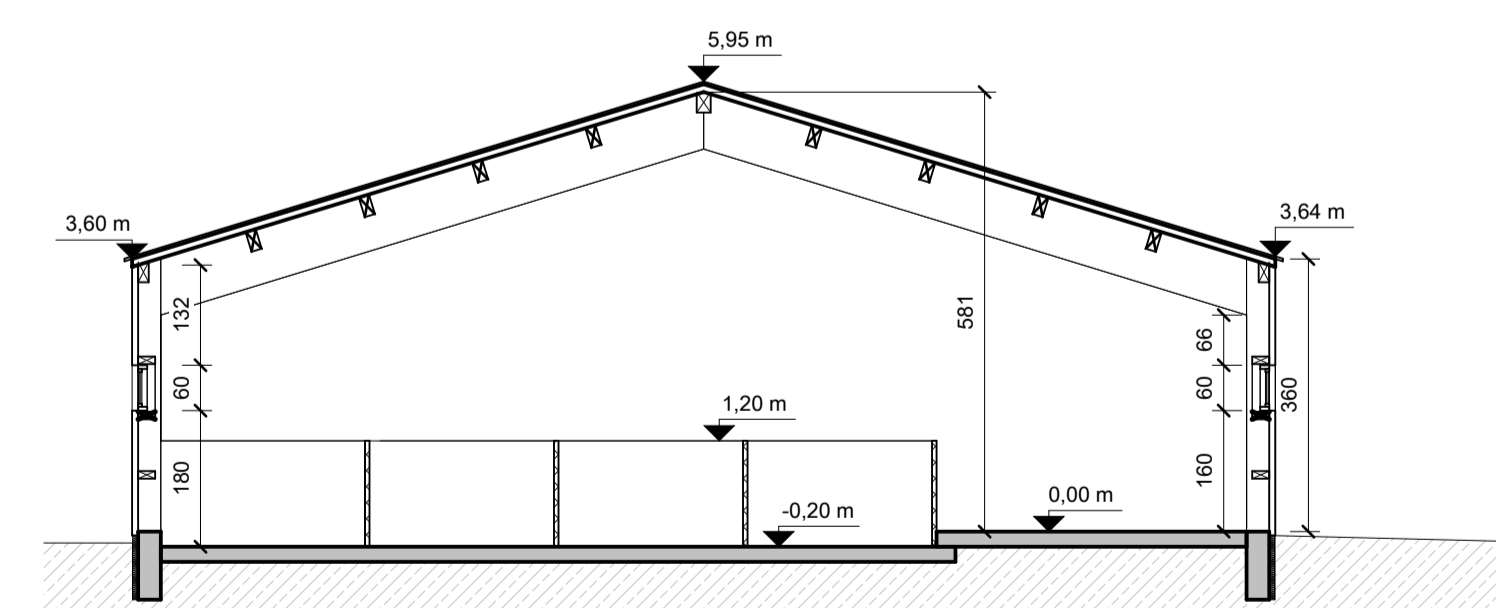

**Snið B**  
mkv: 1 : 100

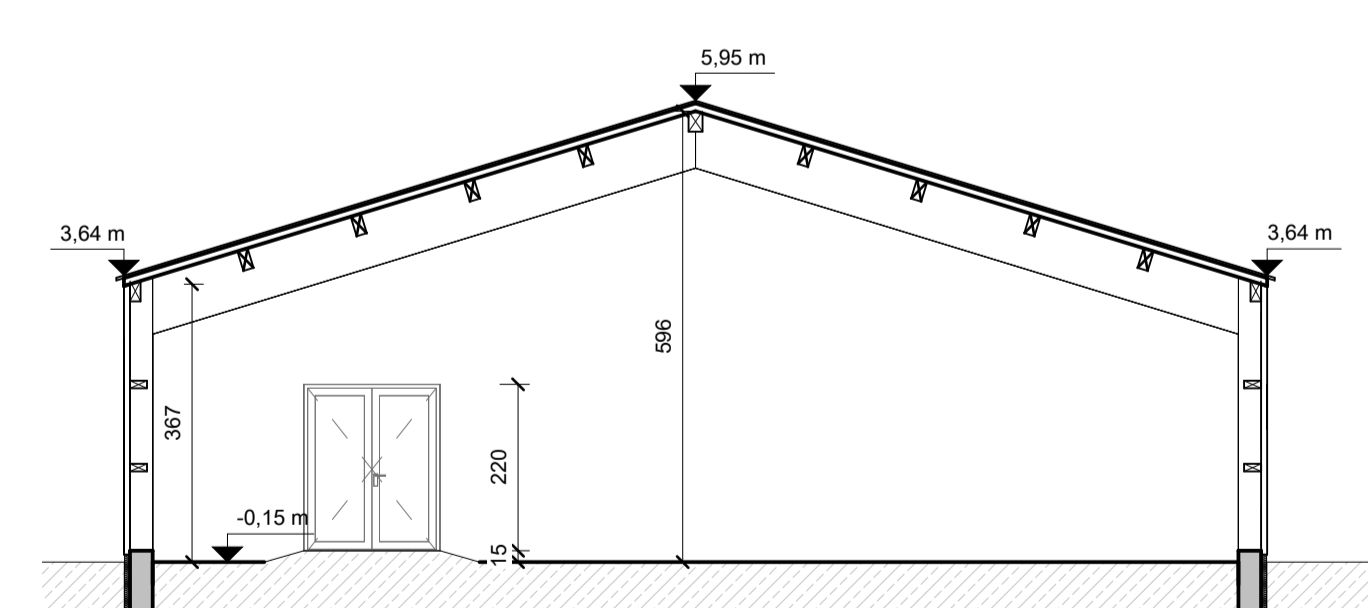

**Snið C**  
mkv: 1 : 100

Breyting	Skýring	Dags.   Teiknað
Undirritun hönnunarstjóra	Rögnvaldur Harðarson, Byggingeðfæringur BFI Kf. 080379-3319	
Nafn	Kennitala	
Undirritun hönnuðar	Rögnvaldur Harðarson, Byggingeðfæringur BFI Kf. 080379-3319	
Nafn	Kennitala	
Espilundi 20 600 Akureyri Sí: 46 1-5165 Gsm: 897-7897		
Gsm: 897-7897      roggteiknistofa@gmail.is		
Verk		
<b>Skipholft 3 - Útihús, 846 Flúðum</b>		
<b>Aðalteikningar</b>		
Teikning		
<b>Grunnmynd og Snið</b>		
Teiknað	Dags	
BÁ		6.6.2023
Hannað	Yfirfarið	
Rögnvaldur Harðarson		RH
Mælikv.	Útgáfa	
1:100 A2		
Númer	Breyting	
<b>A - 100.2</b>		

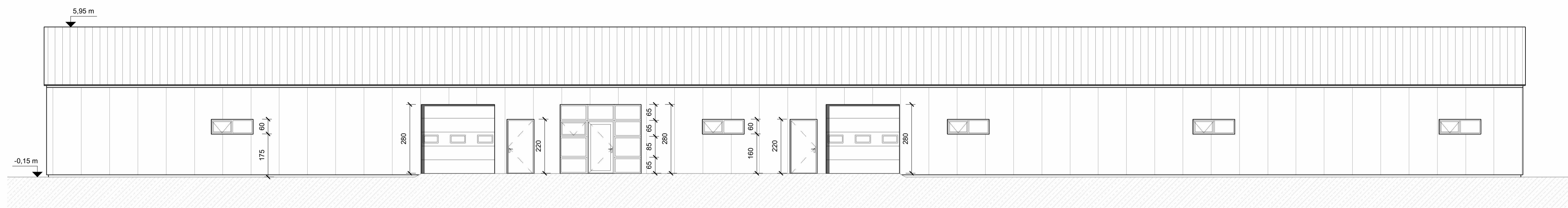

### Suðaustur

mkv: 1 : 100

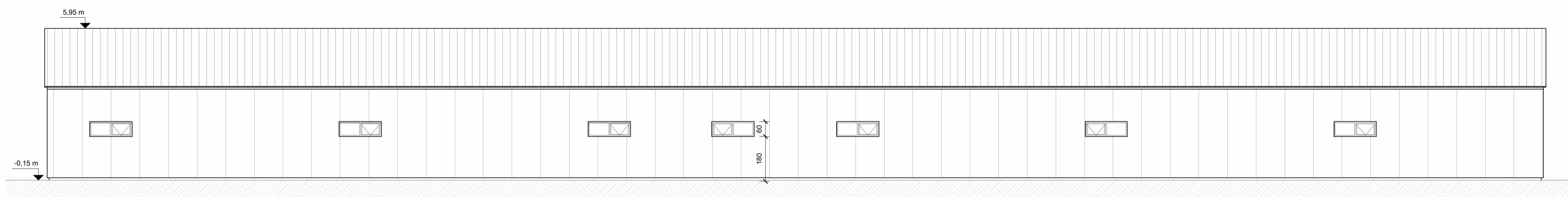

### Norðvestur

mkv: 1 : 100

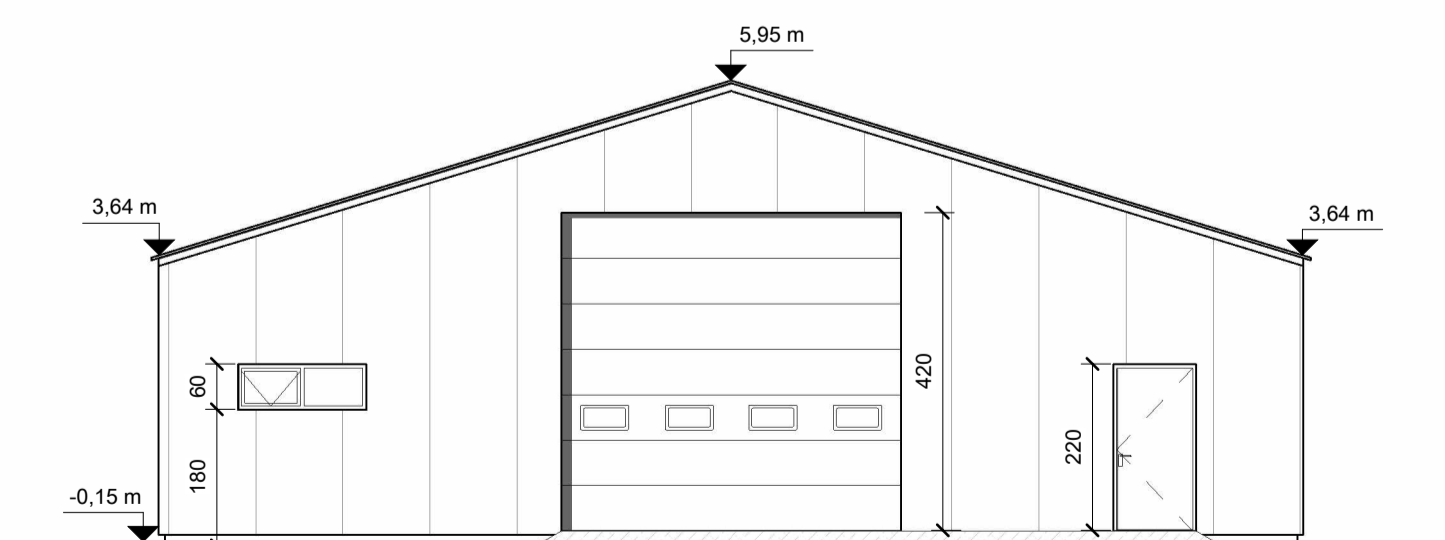





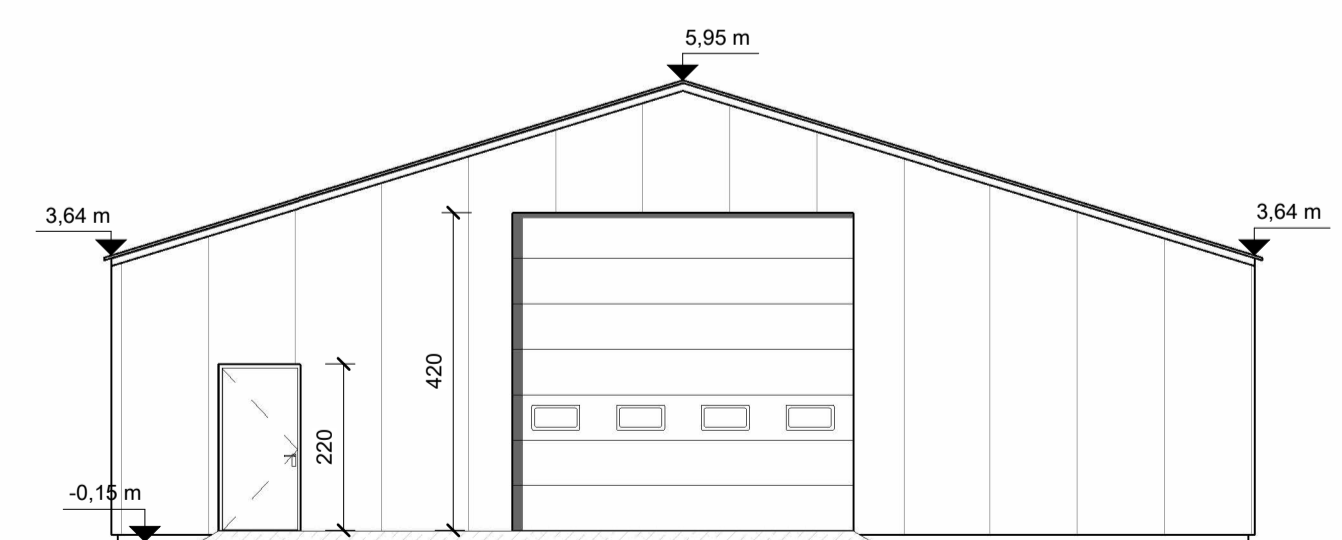





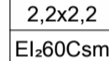

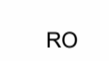
### Suðvestur

mkv: 1 : 100

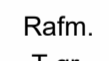

### Norðaustur

mkv: 1 : 100

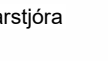
-  Brunalokanir
-  Gat í lofti
-  Niðurfallsrör
-  Gófniðurfall
-  Loftræsting
-  Reykskynjar
-  Björgunarop
-  Hjólástóláhringur
-  Tengirafbils
-  Rafmagnstafía
-  Inntaksgrind
-  Útkrani
-  Slökkvitæki
-  Öryggisgler
-  Reyklosun

Breyting	Skýring	Dags.	Teiknað
Undirritun hönnunarstjóra	Rögnvaldur Harðarson, Byggingafræðingur BFI Kf. 080379-3319		
Nafn	Kennitala		
Undirritun hönnuðar	Rögnvaldur Harðarson, Byggingafræðingur BFI Kf. 080379-3319		
Nafn	Kennitala		
		Espilundi 20 600 Akureyri Sí: 46 1-5165 Gsm: 897-7897	
Gsm: 897-7897		roggteiknistofa@gmail.is	
Verk			
Skiopholt 3 - Útihús, 846 Flúðum			
Aðalteikningar			
Teikning			
<b>Útlit</b>			
Teiknað	Dags		
BÁ	6.6.2023		
Hannað	Yfirfarið		
Rögnvaldur Harðarson	RH		
Mælikv.	Útgáfa		
1:100 A2			
Númer	Breyting		
<b>A - 100.3</b>			

