

**Byggingarlýsing:**

Smiðjustígur 9, Flúðir  
Landeignanúmer: 167030  
Staðgreinir: 8710-1-79370090

Fyrirhugað er að byggja nýtt íbúðarhús á lóðinni, eldra hús sem fyrir er á lóðinni verður fjarlægð. Húsið verður á einni hæð, 170,7 m² að stærð með innbyggðum bílskúr. Húsið verður timburhús með einhalla timburpaki. Byggingin er í samræmi við deiliskipulag.

Undirstöður, plata og grundun:  
Undirstöður og gólfplata verða úr járnbentri steinsteypu grundað á burðarhæfu efni. Einangrað verður með 100 mm einangrun undir plötu og 50 mm niður með utanverðum sökklum.

Útveggir:  
Útveggir verða úr timburgrind, klædd með bástúáli að utan og einangraðir með 150 mm steinullareinangrun. Að innan verða veggir gífsklæddir á rafmagnsgrind.

Þak:  
Þak verður byggt upp með trésperrum. Einangrað verður með 200mm einangrun á milli sperra, þak síðan krossviðarklætt og lagt pappa. Að innan verða loft klædd með gífsi eða annarri innanhúsklæðningu á rafmagnsgrind.

Innveggir:  
Innveggir verða byggðir upp með timbur/stálstoðum og klæddir gífsi eða annarri innanhússklæðningu. Innanhússklæðning í íbúð, (veggir og loft) skulu vera með a.m.k í flokki 2. Innanhússklæðning í bílgeymslu, (veggir og loft) skal vera í flokki 1.

Gluggar og hurðir:  
Gluggar verða úr ál/tré prófílum með einangrunargleri. Öryggisgler skal vera í gluggum sem ná niður í gólf. Björgunarop verða samkvæmt teikningu.

Loftræsting:  
Loftræsting verður um opnanleg fög í gluggum. Útsog skal vera úr eldhúsi, salernum og þvottahúsi. Enn fremur skal tryggja nægjanlega loftræsinguna í bílageymslu. Útsog má draga gegnum önnur rými hússins, skv. byggingareglugerð, gr. 10.2.5.

Lagnir:  
Hitaveita er á staðnum. Neyslvatnslagnir verða rör í rör kerfi lagðar í gólf og veggjum og hitalagnir verða einnig lagðar í gólf og veggjum. Upphitun verður með gólfhitakerfi ásamt handklæðaoefnum í votrymum. Frárennsli verður leitt í frárennslikerfi sveitarfélagsins. Rafagnir verða lagðar í rafmagnsgrind í loftum og í veggjum.

Leiðnitap:  
Kóinnunartölur skulu vera skv. leyfilegu hámarki byggingareglugerðar, gr. 13.3.2.  
Reiknað U-gildi:  
Botnplata .....0,30 W/M²K  
Útveggir .....0,33 W/M²K  
Gler og karmar .....1,95 W/M²K  
Hurðir .....1,95 W/M²K  
Þak .....0,19 W/M²K

Rakapétting:  
Loftbil á bak við klæðningu veggja skal að lágmarki vera 20mm og skal loftun inn í bilið vera nægjanleg. Loftun þaks, loftunarop inn og út úr hverju loftbili skal vera minnst 1000 mm² fyrir hvern m² þakflatar, t.d. 4x 40mm loftunarrör með neti í hvert sperrubíl. Niðurföll skulu vera í öllum votrymum.

Hljóðvist:  
Byggingin uppfyllir kröfur til hljóðvistarflokks C samkvæmt staðlinum ÍST 45. Engin lágmarks hljóðeinangrunargildi eru á milli herbergja í þessum flokki.

Brunavarnir:  
Skv. byggingareglugerð eru íbúðarhús í notkunarflokki 3. Reykskynjarar og handslökkvitæki skulu vera staðsett skv. gr. 9.4.3 og 9.4.4 í byggingareglugerð. Fjöldi og staðsetning reykskynjara skulu valin þannig að ekki sé minna en einn skynjari fyrir hverja 80 m² og hljóðstyrkur hans í hverju einstöku svefnherbergi sé ekki undir 75 dB(A). Flóttaleiðir eru um inngangsdýr, svalahurðir og björgunarop. Björgunarop verða skv. teikningu. Breidd björgunarops skal vera minnst 0,60m og hæð minnst 0,60m og skal samanlögð hæð og breidd glugga ekki vera minni en 1,50m. Hurð á milli íbúðar og bílskúrs er EI2 30-CS/m. Brunaveggur milli íbúðar og bílskúrs er EI60. Næsta slökkvistöð er á Flúðum, um kílómeters fjarlægð.

Aðgengi:  
Hindrunarlaus umferðarbreidd inngangsdýra skal vera 0,83 m og samsvarandi hindrunarlaus hæð minnst 2,07 m. Hindrunarlaus umferðarbreidd svaladyra skal minnst vera 0,80 m og samsvarandi hæð minnst 2,00 m. Auðvelt er að breyta eldhús-, bað- og þvottahúsinnréttingum þannig að þær henti fötlúðum einstaklingum til búsetu.

Rafbílar:  
Skv. gr. 6.7.1 í byggingareglugerð 112/2012 með áorðnum breytingum skal við nýbyggingu gert ráð fyrir tengibúnaði vegna hleðslu rafbíla við hvert bílastæði. Möguleg staðsetning hleðslubúnaðar í bílgeymslu er sýnt á grunnmynd.

Frágangur lóðar og umhverfi:  
Jarðvegur við hús verður lagaður að náttúrulegu landslagi og raskað land verður tyrft/ræktað. Fjarlægja skal þann uppgróft sem ekki þarf á lóð, áður en byggingin er fókheld skv. gr. 7.2.4. í byggingareglugerð 112/2012. Bílastæði verða a.m.k. 2. Útilyfing verður beint að viðeigandi svæði og notaðir verða vel skermdir lampar sem varpa ljósinu niður svo ekki hljótist af henni ljósmengun skv. gr. 10.4.2. í byggingareglugerð 112/2012. Heitur pottur skal vera með læsanlegu loki. Barmur skal vera a.m.k. 0,40m ofar en göngusvæði umhverfis hann. Nákvæm hæðar- og staðsetning hússins skal ákveðin í samráði við byggingarfulltrúa.

Sorp og póstur:  
Sorpplát skal vera samkvæmt reglum sveitarfélagsins og byggingareglugerð og skal staðsett að lágmarki 3m frá húsi. Bréfabassi fyrir móttöku bréfaþóstsendingu skal vera skv. gr. 6.13 í byggingareglugerð 112/2012 með áorðnum breytingum.

Vottun ofl.:  
Byggingarvörur skulu uppfylla allar kröfur sem gerðar eru til þeirra s.s. staðla, reglugerðir og lagaákvæða um CE-merktar byggingarvörur. Allur frágangur, efni og smíði hússins skal vera samkvæmt byggingareglugerð.

Helstu stærðir: (sjá skráningartöflu)  
Brúttóflatarmál húss samtals ..... 170,7m²  
Brúttórúmmál húss samtals ..... 622,5m³

Stærð lóðar ..... 900m²  
Nýtingarhlutfall ..... 0,21

**Skýringar á táknum:**

Noteininganúmer  
Hreinsivirki/rotþró  
Reykskynjari  
Slökkvitæki  
Björgunarop  
Gólfniðurfall  
Lokað rými  
Kótar

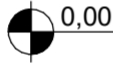

0101  
H  
R  
SL  
BO  
gn  
lr  
0,00

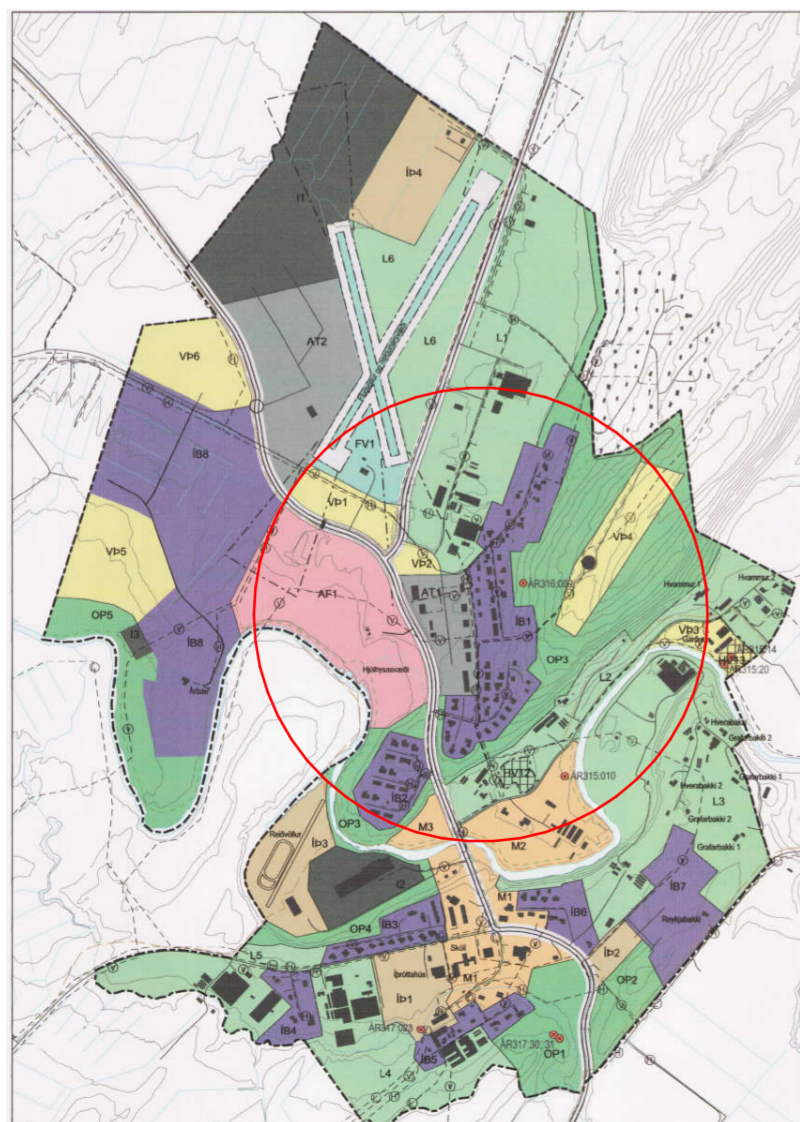

Tekið úr aðalskipulagi Hrunamannahrepps 2016-2032. Ekki í kvarða.

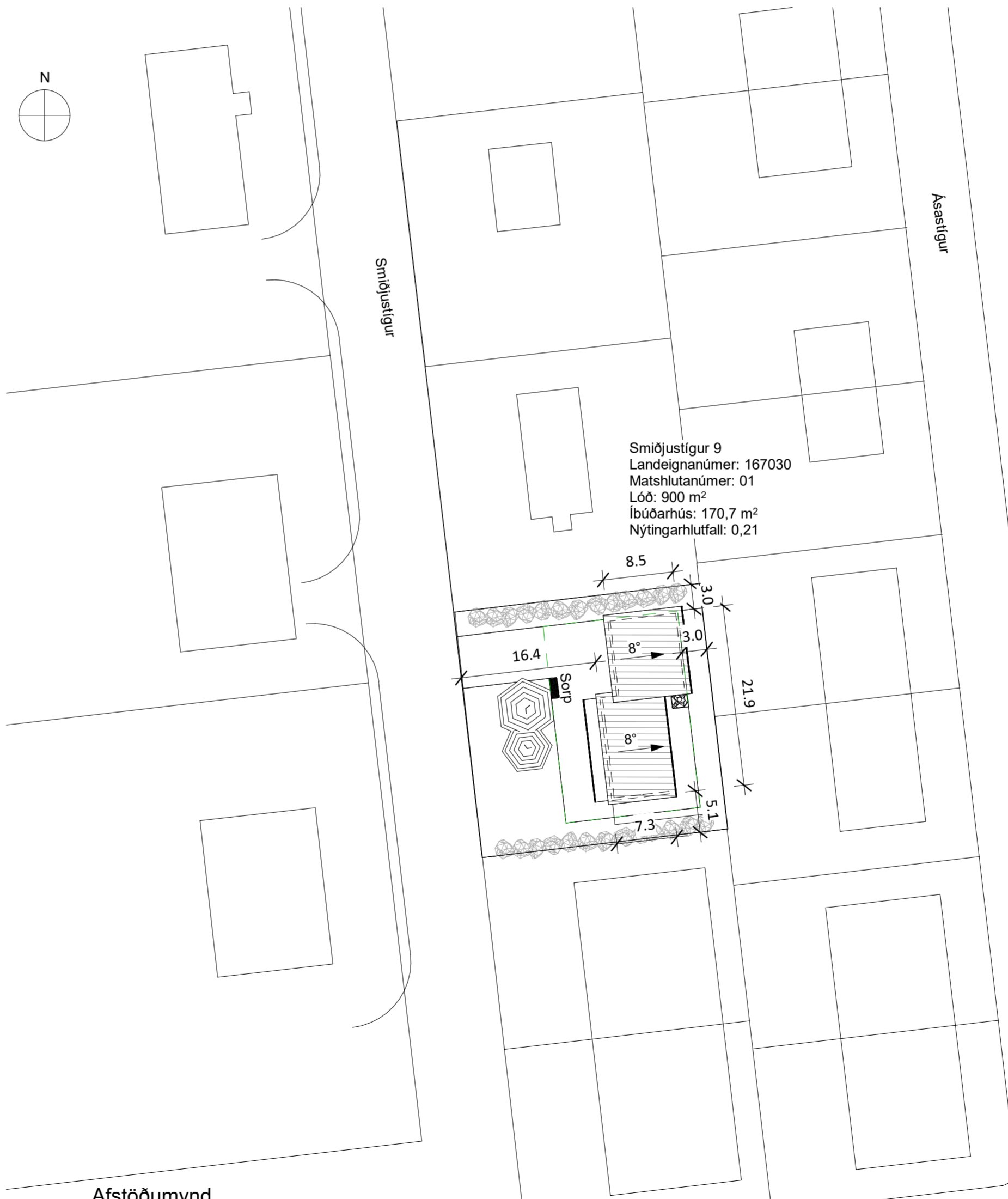

**Afstöðumynd**

1 : 500

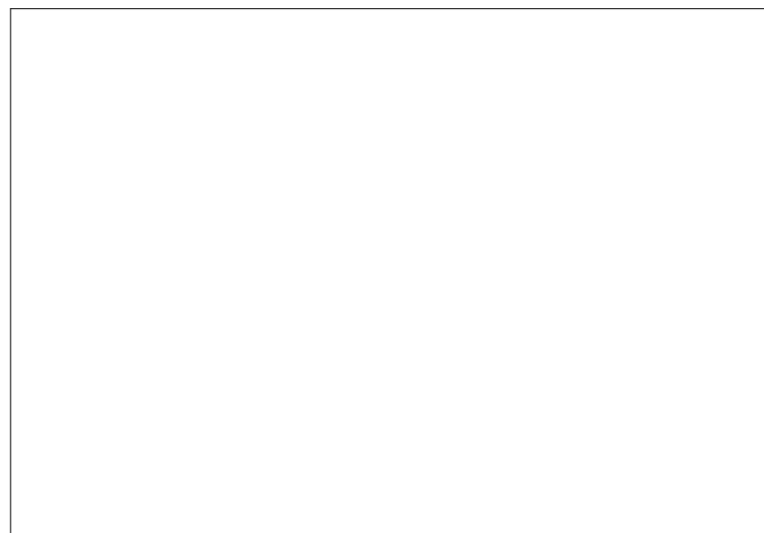

Vistað: 10/08/2022 15:31:06 Úprentun: 10.08.2022

Útg.	Dags.	Skýring	Br.af.	Yfirf.
A	10.08.2022	Aðaluppdráttur		



**Smiðjustígur 9**  
Hrunamannahreppur, 845 Flúðir

**Aðaluppdráttur**  
Afstöðumynd og byggingarlýsing

TEIKNINÚMUR	BLAÐSTÆRÐ	HANNAD:	ABH/HGS/GH
6723-002	A2	TEIKNAD:	HGS
XX_0_02_01		YFIRFARID:	GH
DAGS.	MÆLIKVARÐI	ÚTGÁFA	
10.08.2022	Sýndur á teikningu	<b>A</b>	

Hönnuður: Guðmundur Hjaltason kt. 070966-5579

Hönnunarsjóri: Guðmundur Hjaltason kt. 070966-5579

Samþykkt: \_\_\_\_\_

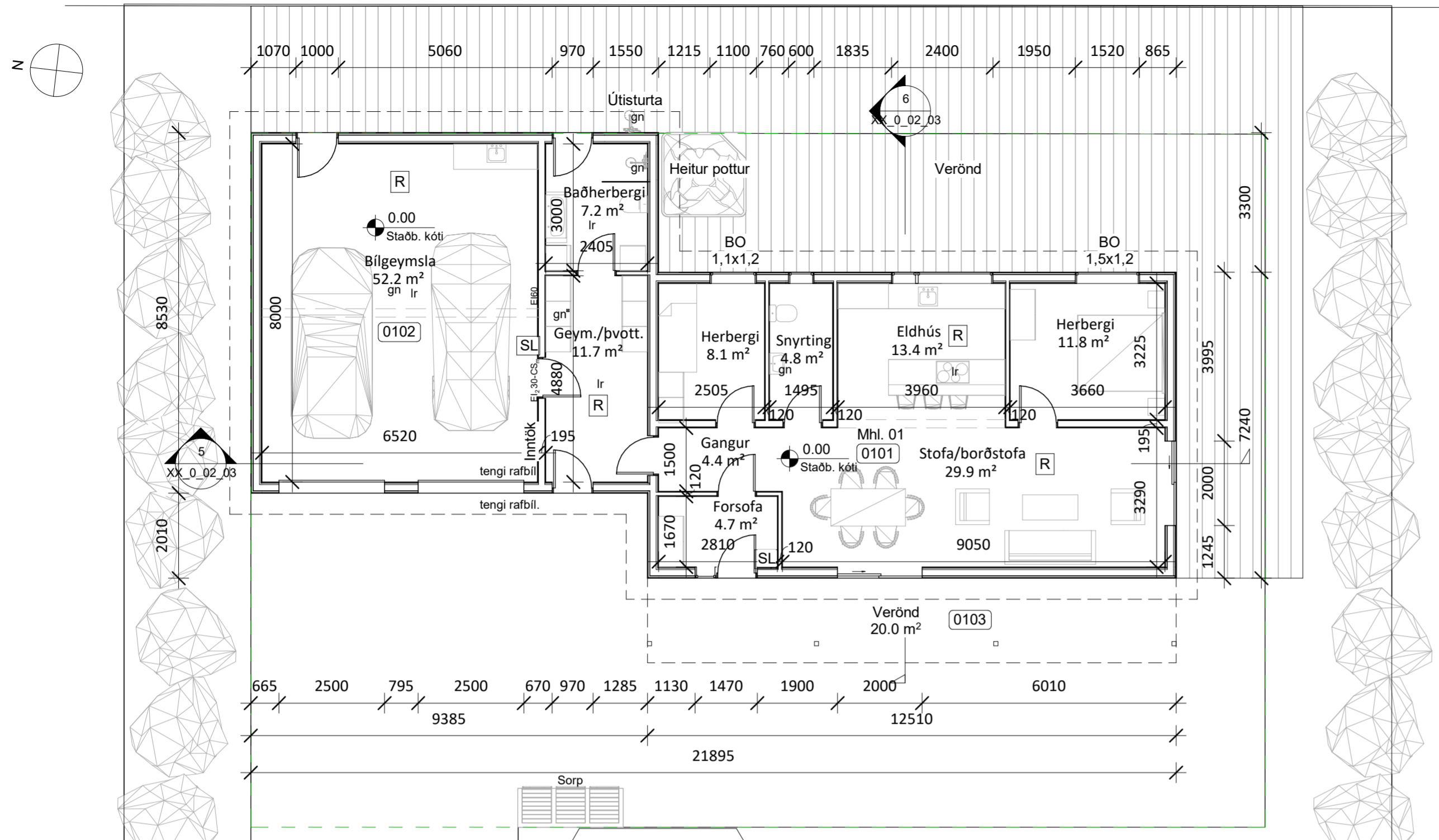

Vistað: 10/08/2022 15:31:09 Úprentun: 10.08.2022

Útg.	Dags.	Skýring	Br.af.	Yfirf.
A	10.08.2022	Aðaluppdráttur		

Grunnmynd

1: 100

Skráningartafla: Smiðjustígur 9				Skrásetjari: Herdis Guðrún Svansdóttir													
Landeignanúmer: 167030				Kennitala: 300785-3449													
Matshlutanúmer: 01				Útgáfa: 5.00 Dags.: 15/07/2022													
Uppskipting og lýsing				Stærðir													
D0	D1	D2	D3	D4	D5	D5M	D6	D7	D8	D9	D10a	D10b	D11	D12	D13	D14	D15
Lokun	Rými hæð-röð	Notkun texti	Höfuð-flokkun	Eignar-hald	Botnflötur m²	Milflötur m²	Stig m²	Op m²	Brúttóflötur m²	Brúttóflötur sh < 1,8	Salarhæð min	Salarhæð max	Brúttó rúmmál m³	Nettóflötur m²	Birt flatarmál m²	Reiknitala skiptarúmmáls	Skiptarúmmál m³
		<b>Matshluti Botn</b>			170.7	0.0	0.0	0.0	170.7	0.0			588.4	148.2	170.7		510.990
		<b>1. Hæð</b>			170.7	0.0	0.0	0.0	170.7	0.0			588.4	148.2	170.7		
A	0101	<b>Íbúð</b>	N	0101	90.6				90.6		2.89	3.90	308.0	77.1	90.6	3.40	262.140
A	0102	<b>Bilgeymsla</b>	B	0102	80.1				80.1		2.89	4.08	280.4	71.1	80.1	3.50	248.850
B	0103	<b>Verönd</b>	U	0101	20.0				20.0								
<b>Athugasemdir</b>																	
<b>Sameignir sumra</b>																	
	Eignar-hald	Notkun texti	Y-eignarhald	Notkun texti	Reikni-regla	Eignarhlutur											
							Skiptarúmmál										
	Eignar-hald	Notkun texti	Birt flatarmál m²	Séreign m³ án sameignar	Séreign og sameign m³												
	0101	<b>Íbúð</b>	90.6	262.140	262.140												
	0102	<b>Bilgeymsla</b>	80.1	248.850	248.850												
	<b>Alls</b>		<b>170.7</b>	<b>510.990</b>	<b>510.990</b>												

Skýringar á táknum:

Noteininganúmer  
Hreinsivirki/rotþró  
Reykaskuynjari  
Slökkvitæki  
Björgunarop  
Gölfniðurfall  
Lokað rými  
Kótar

0101  
H  
R  
SL  
BO  
gn  
lr  
0.00  
0.00



Smiðjustígur 9  
Hrunamannahreppur, 845 Flúðir

Aðaluppdráttur  
Grunnmynd og skráningartafla

TEIKNINÚMUR	BLAÐSTÆRÐ	HANNAÐ:	HGS/ABH/GH
6723-002	A2	TEIKNAD:	HGS
XX_0_02_02		YFIRFARID:	GH
DAGS.	MÆLIKVARÐI	ÚTGÁFA	
10.08.2022	Sýndur á teikningu	A	

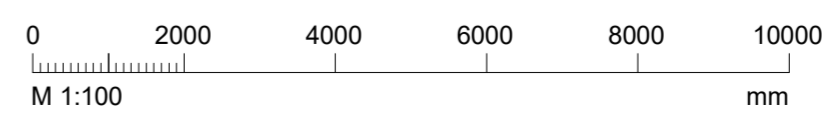

Hönnuður: Guðmundur Hjaltason kt. 070966-5579  
Hönnunarsjálfari: Guðmundur Hjaltason kt. 070966-5579  
Samþykkt:

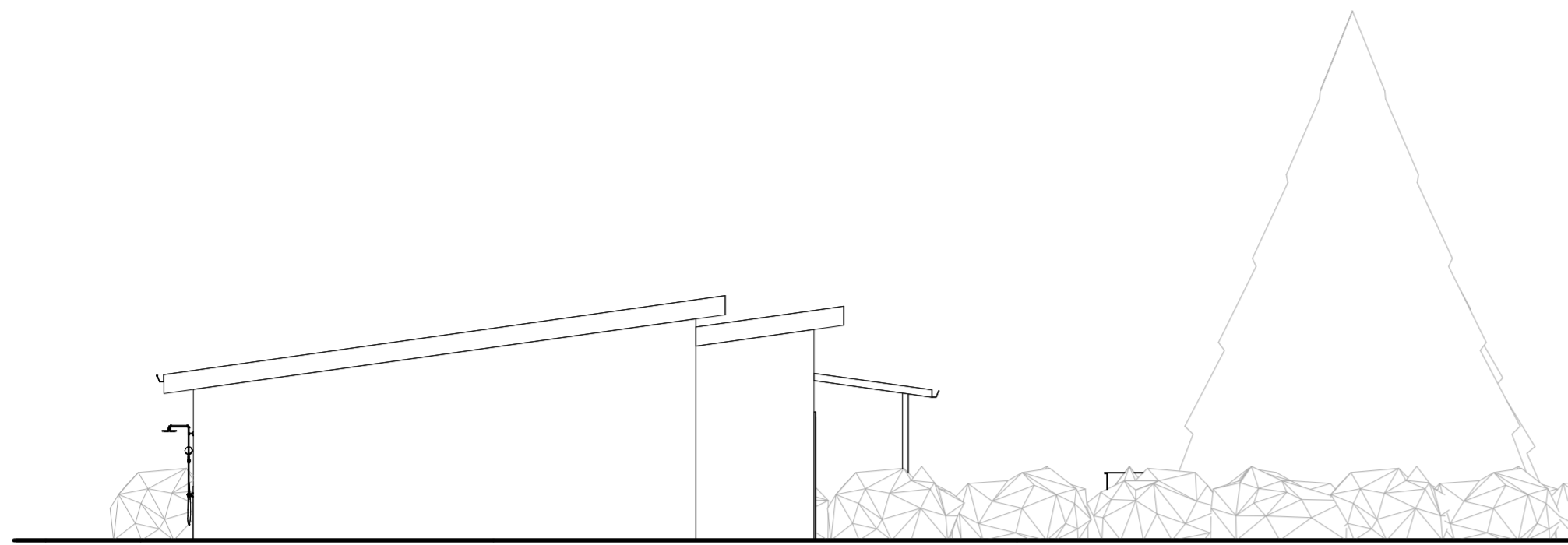

Norður

1 : 100

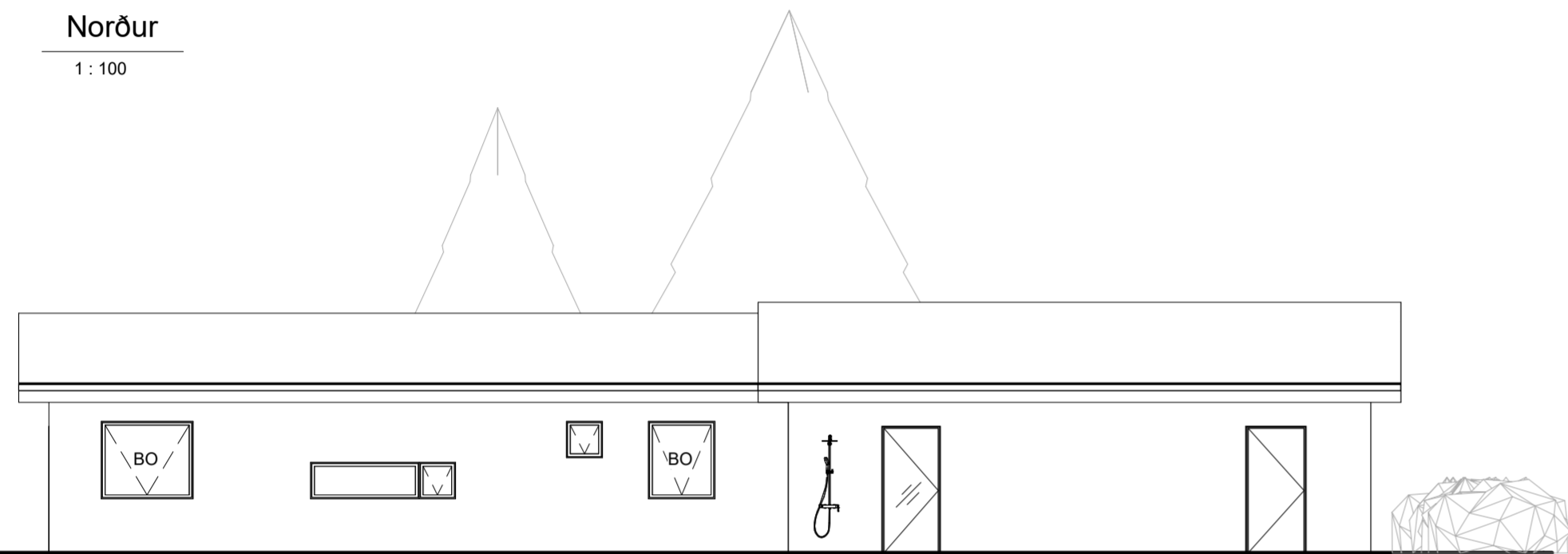

Austur

1 : 100



Vestur

1 : 100



Suður

1 : 100

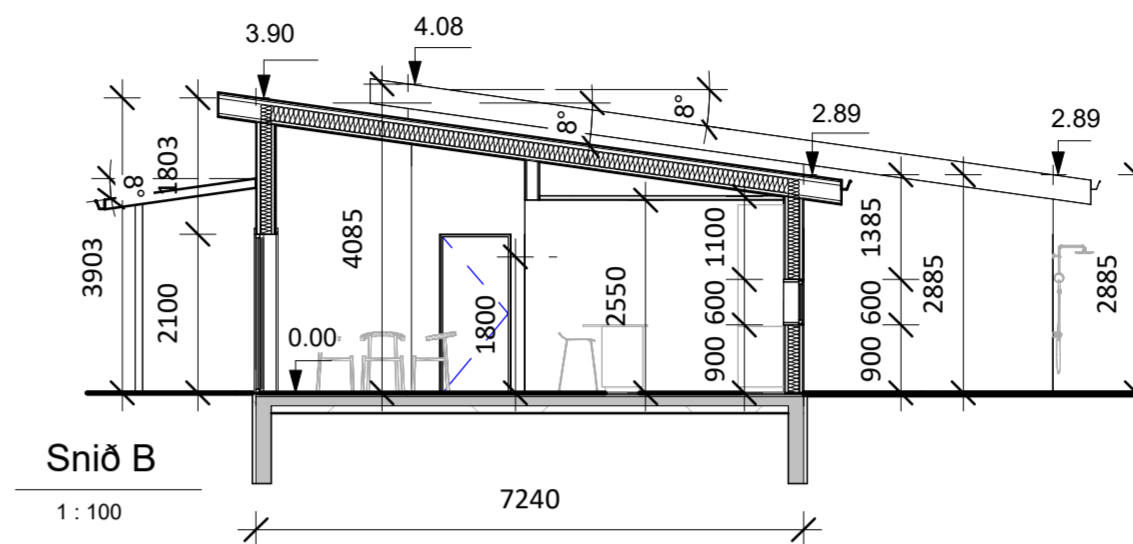

Snið B

1 : 100

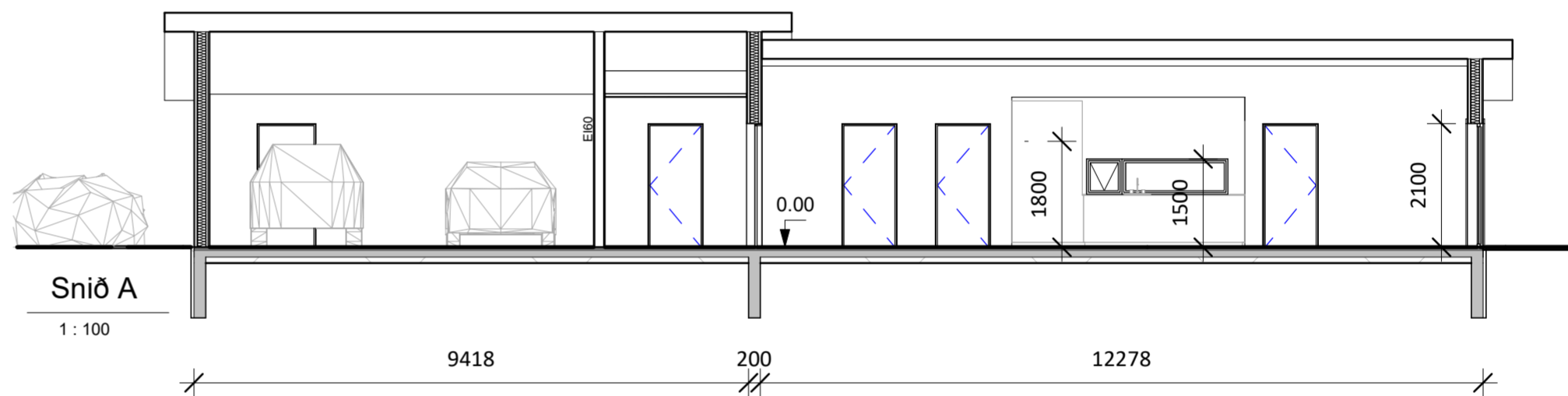

Snið A

1 : 100

Vistað: 10/08/2022 15:31:11 Útprintun: 10.08.2022

Útg.	Dags.	Skýring	Br.af.	Yfirf.
A	10.08.2022	Aðaluppdráttur		



## Smiðjustígur 9

Hrunamannahreppur, 845 Flúðir

Aðaluppdráttur  
Útlit og snið

TEIKNINÚMÉR	BLAÐST./ERÐ	HANNAÐ:	ABH/HGS/GH
6723-002	A2	TEIKNAD:	HGS
XX_0_02_03		YFIRFARID:	GH
DAGS.	MÆLIKVARÐI	ÚTGÁFA	
10.08.2022	1 : 100	A	

Hönnuður: Guðmundur Hjaltason kt. 070966-5579

Hönnunarsjórni: Guðmundur Hjaltason kt. 070966-5579

Samþykkt: \_\_\_\_\_

