



b1 X=426152.29 Y=413421.26
 b2 X=426173.31 Y=413389.39
 b3 X=425997.03 Y=413255.98
 b4 X=425966.13 Y=413299.78
 b4 X=425968.13 Y=413299.78

BYGGINGARLÝSING
 Syðri - Reykir 2, landnr. 167163 - Mógil

STADGREINIR-8721-2-00079000

a. Almenn:
 Um er að ræða 20 ferðþjónustuhús ásamt þjónustuhúsi á lóð nr. 5 sem tilheyrir á jörðinni Syðri-Reykir 2 (landnr. 167163) og er samnan við leigjafuruna á Syðri-Reykjum, lóðin er um 15 ha að stærð. Öll húsin eru innréttað eins nema þjónustuhús mhl 04 og tvö hús mhl 14 og mhl 15, sem eru innréttað með aðgengi fyrir alla að leiðarljósi.

b. Notkun:
 Byggingar eru einnar hæðar

c. Helstu stærðir (sjá nánar stærðaryfirlit í meðfylgjandi skráningartöflu)

d. Stærð lóðar og bilastæði:
 Byggingareitur 5: = 10.000 m²
 Bilastæði á reit:25 þar af eru 3 stæði fyrir hreyfihamlaða við þjónustuhús.

e. Burðarvirki:
 Húsin eru grundað á frostfrýri fyllingu. Sökkjar eru steyptir þverveggir undir timburgölf. Útveggir og þak verða byggð úr timbri. Þakvirki verður úr timbursperrum 45x220mm c/c 600mm sem sitja á útveggjum og innveggjum. Grind útvegga úr 45x145mm timburgrind útveggir stflaðir af með 9mm krossvið. Þaksperrur verða klæddar með borðaklæðningu 1x6", vatnsheldum öndunardúk lektum og bárujarni.

f. Utanhúsfraðangur og litaval:
 Útveggir eru timburgrind 45x145mm klædd með 9mm krossvið til afstíflingar, að utan er útveggur klæddur loftræstri áklæðningu. Að innan er útveggur klæddur með rakavörn, lagnagrind og klæðningu amk í flokki 2. Eina grunur útvegga er steinull 150mm.

Litr:
 Áklæðning að utan er í dókkum lit. Gluggar og úthurðir eru dókkgrá. RAL 7022.

Þak:
 Þak verður loftað timburþak með 20"þakhalli og klætt með vatnsheldum öndunardúk klætt á borðaklæðningu. Eina grunur verður 220mm steinulagningun. Þak verður loftað í gegnum öndunardúk á þakklæðningu og milli lehta sem eru undir bárujarni.

Gluggar og hurðir:
 Nýir gluggar, úthurðar og svalahurðir íbúða eru ál-álmur, með máluðu timbri að innan. Allir gluggar og hurðir eru verksmíðarfrámið með slitinu kuldabnú frá vörðkenndum framleiðanda. Gler er tvöfalt glært einangrunargler. Gluggar skulu uppfylla kröfur um einangrunargildi, hljóðkröfur sbr. greinargerð hljóðhönnuðar og vera vottaðir af NMI. Gler í gluggum og hurðum í útveggjum verða í samræmi við leiðbeiningarblöð NMI rb(31) 12.1, rit 1-2-3 eftir því sem við á. Öryggigler sé í inngangshurðum og svalahurðum og gölföldum gluggum. Allar inngangs- og sameignarhurðir skulu uppfylla kröfu um hindrunarlaus umferðarmál bth amk. 0,83x2,07m og allar svala- og garðurhurðir og hurðir innanhúss amk. 0,8x2,0m.

h. Eina grunur, heildarleiðnital og heildarorkubútt:
 Eina grunur nýbyggingarhluta er í samræmi við gildandi byggingareglugerð nr. 112.

U-gildi Byggingarhluta	W/m²K	ein.þykkt	gerð
Timburgölf	0,20	200mm	Steinull
Útveggir léttrir	0,30	145mm	Steinull
Þak	0,20	220mm	Steinull
Gluggar	1,20		Timburál
Hurðir	2,00		Timburál
Útveggir-veggi meðaltal (veggir gluggar/hurðir) hámark.	0,85		

i. Innanhúsfraðangur:
Innveggir:
 Innveggir eru léttrir blökkgrindarveggi eða timburveggir, veggir eru klæddir með klæðningu í amk flokki 2.
 Innveggir votyima gerð þeirra fylgi leiðbeiningum NMI um frágang í votrymum.

Útveggir:
 Útveggir eru einangraðir með 145mm steinull, rakavörn að innan er 0,20mm polplast, lagnagrind 45x45mm c/c 400mm og klæddir með klæðningu í amk flokki 2 að innanverðu.

Þakfráangur:
 Þaksperrur eru klæddar að neðan með polplasti 0,20mm sem rakavörn. Neðar á rakavörn kemur lagnagrind 45x45mm c/c 400mm og neðst er klætt með klæðningu í amk flokki 2.

Innihurðir:
 Innihurðir innanhúss eru hefðbundnar timburhurðir.
 Allar innihurðir skulu uppfylla kröfur um aðgengi sbr. algilda hönnun þar sem því verður við komið.

Gölfefni:
 Almennir eru gölf innanhúss lögð harðplastparketi og böð eru flisalögð.

Í Lagfir:
 Hitun húsa verður með hitaveituvatni. Intöku eru staðsett í inntakarymi sem er í kassa við útveggi. Varmaskiptir fyrir neysluvatnslagnir verður og tryggir að heitt vatn fari ekki yfir 60°. Húsi verður upphitað með gólfhita. Neysluvatnslagnir verða lagðar í rör í rör kerfi. Niðurföll verða í öllum votrymum.
 Frárennsl, skop frá húsi er leitt í sameiginlega rotró, á svæðinu, rotró skal uppfylla kröfur sveitarfélags og heilbrigðiseftirlits. Stærð á rotró er 16-1800litrar. Regnvatn af þaki er leitt í þökk á lóðinni. Loftrásing verður um opnaleg fóg. Gert er ráð fyrir möguleika á heitum potti á verond. Pottur sé með læsanlegu loki. Heitt vatn kemur frá borholu á Syðri Reykjum, kalt vatn úr vatnslög á lóð.

k. Rafkerfi:
 Hönnunarforsendur eru samkvæmt staðlinum IST 22:2006. Um er að ræða hefðbundin rafagnakerfi þ.e. huldar lagnir lagðar í lagnagrind í timbur útveggjum og loftum. Rofar og tenglar verða innfældir 10-16A.Ljósnum verður almennt staðstýrt í herbergjum.

Heimtaug:
 Reiknað er með einni heimtaug sem kemur í aðalstofu í þjónustuhúsi, lagt verður í hvert hús frá þjónustuhúsi.

Töflur - lagnaleiðir:
 Aðalrafala verður í þjónustuhúsi í lagnaherbergi. Greinarafala verður við úthurð í anddyri í hverju húsi.

l. BRUNAVARNIR
 Um er að ræða tuttugu ferðþjónustuhús sem standa öll á sömu lóð. Ef þeim væri raðað þétt saman í eina bygging væri eðlileg krata EI60 á milla rýma. Sé ekkert bil á milli bygginga samkvæmt grein 9.7.5 ætti að setja eldvarnarvegg REI120 sem eingöngu er krafist þegar um er að ræða byggingar á stíttverri lóðinni. Vörðum um fjárfesgðir á milli bygginga skv. grein 9.7.5 og töflu 9.09 eiga því ekki við í þessu samhengi. Engu að síður hafa verið gerðir geislanútreikningar sem sýna fram á hitagetun út um alla glugga á þeim hlöðum bygginganna sem hafa flesta glugga nær ekki þeim mörkum að haatta sé talin á eldur breiðist út á milli bygginganna. Þetta er þó háð þeim skilyrðum að klæðning á langveggjum bygginganna sé í flokki 1.
 Brunanástæða alla aðalúrsvikju (veggi og þak) er a.m.k. EI30.
 Aðkenni um staðsetningu ferðþjónustuhúss sem gefa má upp til neyðarlínu skal vera utandyra á útvegg.
 Í svefnherbergjum eru björgunarspó stærð þeirra er 0,7x0,8m.
 Í ferðþjónustuhúsi skal setja staka reykskynjara með hljóðgjafa í samræmi við grein 9.4.3 í byggingareglugerð 112/2012. Miða skal við að setja a.m.k. einn skynjara fyrir hverja 80 m² og þannig að hljóðstyrkur í hverju herbergi sé ekki undir 75 dB(A).
 Setja skal slökkvitæki og reykskynjara upp þar sem sýnt er á teikningu og flötleiðir eru í gegnum merkt björgunarspó og úthurðar. Slökkvitækin skulu vera í samræmi við ákvæði í gr. 9.4.4. í byggingareglugerð. Slökkvitækin skulu til dæmis vera 6kg létvatnslækki. Reykislaus út úr rygnum hússins er almennt í gegnum dyr og glugga á byggingum.

Aðkoma slökkviliðs
 Aðkoma fyrir slökkvilið er frá Reykjavegi.

Eigið eldvarnareftirlit og viðbragðsáætlun
 Um eigið eftirlit eiganda með eldvörnum hússins gildir reglugerð 723/2017.

p. Aðgengi og algild hönnun:
 Almennir í húsum eru ekki eru gerðar kröfur um algilda hönnun nema í þjónustuhús og tveimur húsum mhl 14-15 en þar er gert ráð fyrir aðgengi fyrir alla. Hæðarmunur við inngangshurðir og inni hurðir með þröskulda skal vera mest 25mm. Hurðir innanhúss skulu almennt vera án þröskulda. Hindrunarlaus aðkoma að húsum er frá bilastæði og göngustigum, bilastæði fyrir hreyfihamlaða er við þjónustuhús samkvæmt grein 6.2.4 í byggingareglugerð töflu 6.04. Neyðarlýsing er á salernum fyrir hreyfihamlaða.

q. Frágangur lóðar:
 Lóð næst smáhýsi er að hluta til timburpallur en að öðru leyti er lóðin með náttúrulegum grófi sem er á lóðinni. Bilastæði og göngustigur að húsum er lagt mál. Þar sem gert er ráð fyrir mögulegum heitum pottum við hús og skal hæð potta vera amk 0,4m frá göngusvæði í kring. Pottar skulu vera með loki.

r. Meðhöndun úrgangs:
 Eigandi sér um sorphöfu.

Breyting Dags Umnið

Byggingalýsing hús
 1 : 100

Afstöðumynd,byggingarlýsing	
Verk	Syðri Reykir 2
Verkkaupi	
Heiti	Aðaluppdráttur
Mkv.	1:500
Dags	15.08.2023
Hannað	rk/lr
Teiknað	rk/lr
Yfirfarið	lr
Ártún ehf 540389-1019	
Lárus Ragnarsson	Byggingafræðingur BFI
220160-3439	
Brúndukvísi 6 110 Reykjavík	
s 8216023 larus@ark.is	
Hönnunarstjóri	
Verknr.	teikning breyting
09-23	103

Ekki skal mæla af teikningu, aðeins málsettar stærðir eru í gildi. Framkvæmdaraðili skal sannreyna öll mál á verkstöð.

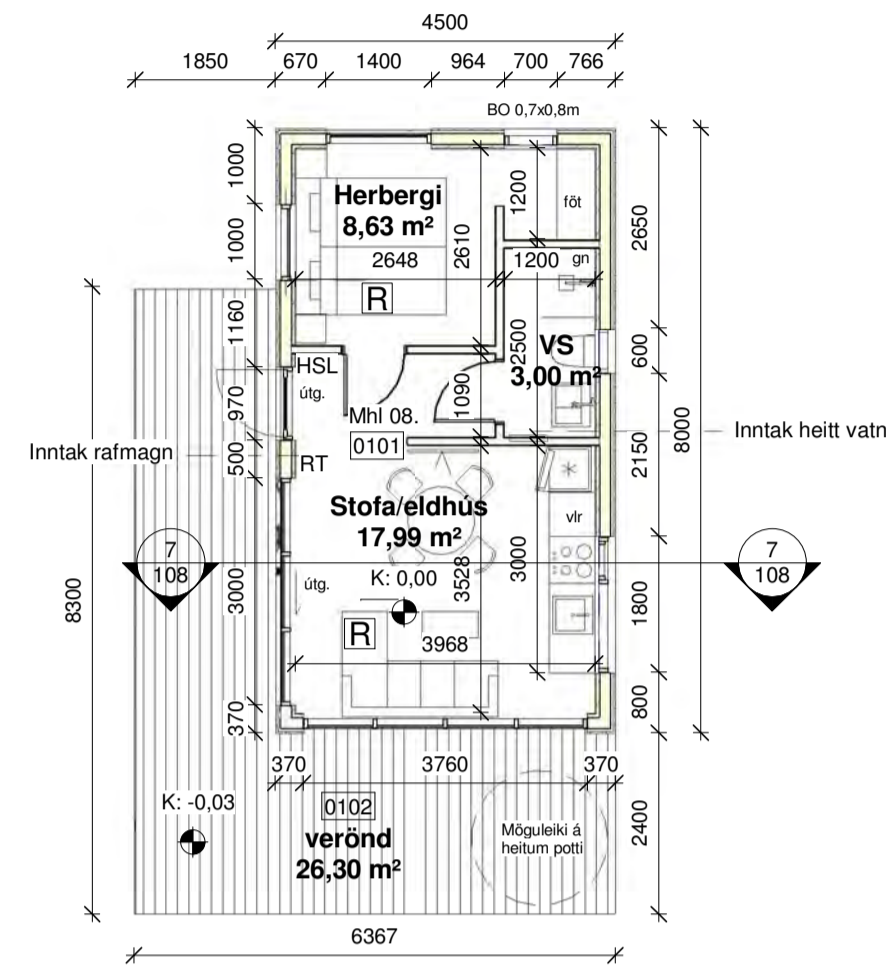

2 1. Hæð - mhl08
1 : 100

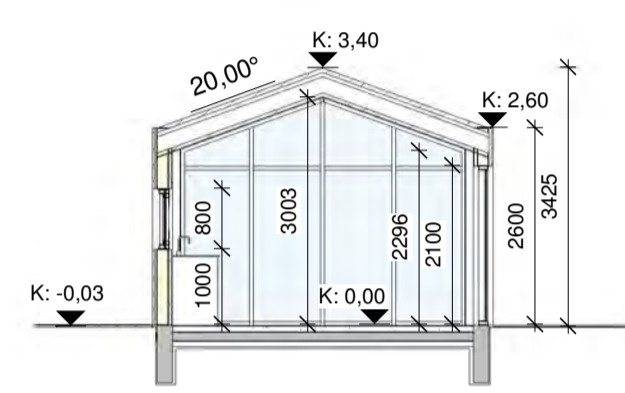

7 Snið A-A - mhl08
1 : 100

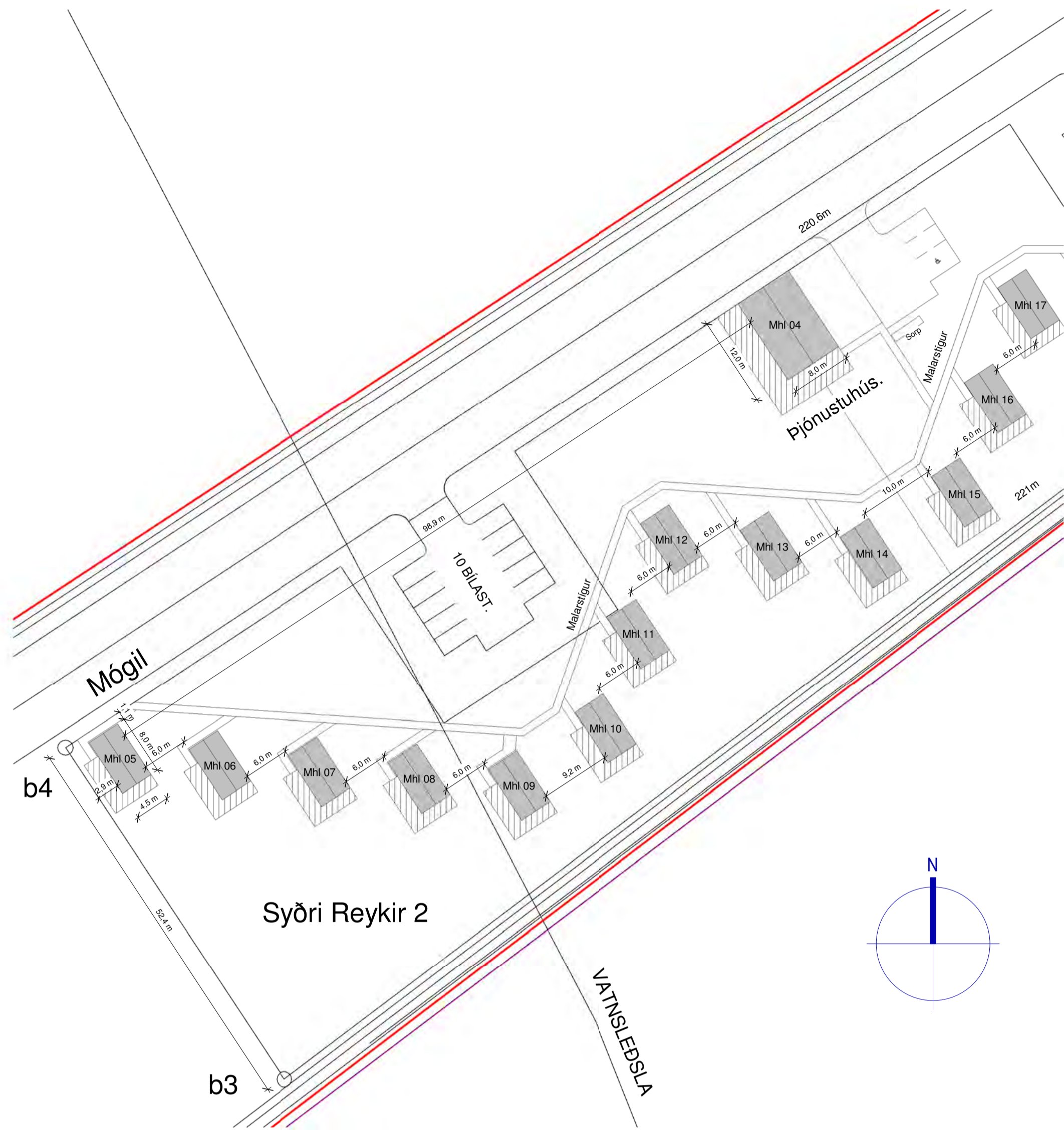

3 Austur - mhl08
1 : 100

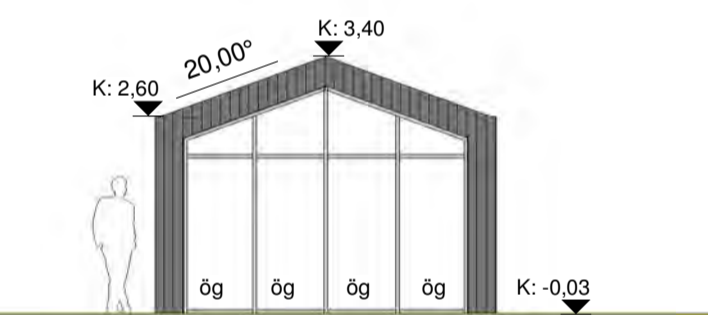

4 Norður - mhl08
1 : 100



6 Vestur - mhl08
1 : 100

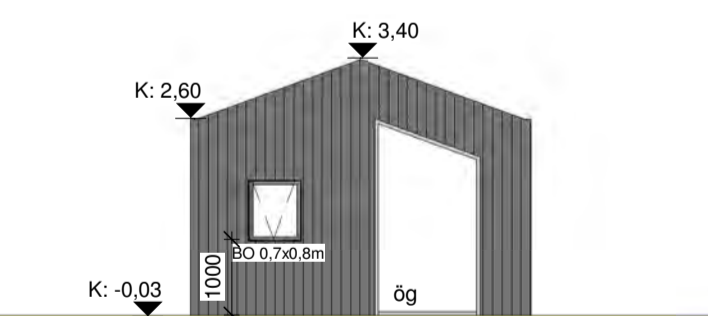

5 Suður - mhl08
1 : 100

1 Afstöðumynd mhl 08
1 : 500

Skráningartala: Syðri Reykir 2 - Sumarhús		Skrásetjari: Ragnar Knúttinn Lússon															
Landeignarnúmer: 167163		Kennitala: 140588-2379															
Matslutanúmer: 08		Dagbla. 5. fl. 2															
		Dags: 15.8.2023															
D0	D1	D2	D3	D4	D5	D5M	D6	D7	D8	D9	D10a	D10b	D11	D12	D13	D14	D15
Lokun	Rými	Núllun	Héluð	Eignar	Botnplata	Málningur	Stegar	Op	Botnplata	Botnplata	Salamad	Salamad	Nettúður	Birt íbúðarmál	Reivertala	Skipstjórnun	Skipstjórnun
	hæð-08	hæð	hæð	hæð	hæð	hæð	hæð	hæð	hæð	hæð	hæð	hæð	hæð	hæð	hæð	hæð	hæð
Matsluti					36,0	0,0	0,0	0,0	36,0	0,0			114,9	29,6	36,0		88,800
Botn													6,9				
01	1. Hæð				36,0	0,0	0,0	0,0	36,0	0,0			108,0	29,6	36,0		88,800
A	0101	Sumarhús	N	0101	36,0				36,0		2,60	3,40	108,0	29,6	36,0	3,00	88,800
C	0102	Útisvæði	U	0101	26,0				26,0								

BYGGINGARLÝSING
Syðri - Reykir 2, landnr: 167163 - Mógil

STADGREINIR-8721-2-00079000
a. Almenn
Um er að ræða 20 ferðabjónustuhús á lóð nr. 5 sem tilheyri á jörðinni Syðri-Reykir 2 (landnr: 167163) og er sunnan við bæjarloftuna á Syðri-Reykjum, lóðin er um 15 ha að stærð. Öll húsin eru innréttað eins nema tvö hús mhl 14 og mhl 15, sem eru innréttað fyrir hreyfihamlaða.

b. Notkun:
Byggingar eru einnar hæðar

c. Helstu stærðir (sjá nánar stærðaryfirliti í meðfylgjandi skráningartöflu)

d. Stærð lóðar og bilastæði:
Byggingareitur 5 = 10.000 m²
Bilastæði á reit 20 staði.

e. Burðarvirki
Húsin eru grunduð á frostfyrri fyllingu. Sökkjar eru steypir þverveggir undir timburgöf. Útveggir og þak verða byggð úr timbr. Þakvirki verður úr timbursperrum 45x220mm c/c 600mm sem stíja á útveggjum og innveggjum. Grind útvegga úr 45x145mm timburgöf útveggir stífaðir af með 9mm krossvið. Þaksperrur verða klæddar með borðklæðningu 1x6", vatnseldum öndurdruk leikum og búrjám.

f. Utanhusfrágangur og litavali:
Útveggir.
Útveggir eru timburgöf 45x145mm klædd með 9mm krossvið til afstífging, að utan er útveggur klæddur lofttræstri áklæðningu. Að innan er útveggur klæddur með rakavörn, lagagrind og klæðningu amk í flokki 2. Einaangrun útvegga er steinull 150mm.

Litr:
Áklæðning að utan er í dókkum lit. Gluggar og úthurðir eru dókkgrá. RAL 7022.

Þak.
Þak verður loftað timburþak með 20° þakfalli og klætt með vatnseldum öndurdruk klætt á borðklæðningu. Einaangrun verður 220mm steinulagringur. Þak verður loftað í gegnum öndurdruk á þakklæðningu og milli lekta sem eru undir bárujám.

Gluggar og hurðir
Nýir gluggar, úthurðar og svalahurðir íbúa eru ál-timbur. Með máluðu timbr á innan. Allir gluggar og hurðir eru verkisbúðarframleidd með sláttinni kuldaþétt frá vöðukennendum framleiðanda. Gler er hvítalt glerit einaangrunargler. Gluggar skulu uppfylla kröfur um einaangrunargler, hjólkrotur sbr. greinargerð hjólkrotur og vera vottabir af NMI. Gler í gluggum og hurðum í útveggjum verða í samræmi við leibbeiningarblöð NMI nr(31) 121, rit 1-2-3 eftir því sem við á. Öryggigler sé í inngangshurðum og svalahurðum og gölfsluðum gluggum. Allir inngangs- og samneignarhurðir skulu uppfylla kröfu um hindrunarlaus umferðarmál bxn amk. 0,83x2,07m og allar svalis- og garðurhurðir og hurðir innanhúss amk. 0,8x2,0m.

h. Einaangrun, heildarleiðni og heildarorkupör:
Einaangrun nybyggingarlúta er í samræmi við gildandi byggingaregluger nr.112.

U-gildi Byggingarlúta

	W/m ²	ein.bykk	gerð
Timburgöf	0,20	200mm	Steinull
Útveggir létir	0,30	145mm	Steinull
Þak	0,20	220mm	Steinull
Gluggar	1,20		Timburál
Hurðir	2,00		Timburál
Útveggir-vegið meðaltal (veggir gluggar/hurðir hámark)	0,85		

i. Innanhusfrágangur:
Innveggir:
Innveggir eru létir blökkigrindarveggir eða timburveggir, veggir eru klæddir með klæðningu í amk flokki 2.
Innveggir votríma gerð þeirra fylgi leibbeiningum NMI um frágang í votrymum.

Útveggir
Útveggir eru einaangrabir með 145mm steinull, rakavörn að innan er 0,20mm polplast, lagagrind 45x45mm c/c 400mm og klæddir með klæðningu í amk flokki 2 að innanverðu.

Þakfrágangur:
Þaksperrur eru klæddar að neðan með polplasti 0,20mm sem rakavörn. Neðar á rakavörn kemur lagagrind 45x45mm c/c 400mm og neðst er klætt með klæðningu í amk flokki 2.

Innihurðir:
Innihurðir innanhúss eru hefðbundnar timburhurðir.
Allar innihurðir skulu uppfylla kröfur um aðgengi sbr. algjilda hönnun þar sem því verður við komið.

Gólfefni:
Almennt eru gólf innanhúss lögð harðplastparketi og bõð eru flísalögð.

j. Lagin
Hitun húsa verður með hitaveituvatni. Inntök eru staðsett í inntakrymi sem er í kassa við útveg. Varmaskiptir fyrir neysluvatnslagnir verður og tryggt að heilt vatn fari ekki yfir 60°. Húsið verður upphitað með gólfhitu. Neysluvatnslagnir verða lagðar í rör í rör kerfi. Nöðurfóli verða í öllum votrymum.
Fræðennslu, skotla þús er leitt í sameiginlega rotröð, á svæðinu, rotröð skulu uppfylla kröfur sveitarfélags og heilbrigðisráðs. Stærð á rotröð er 16-18000ltrar. Regnvatn af þaki er leitt í þökk á lóðinni. Loftfræsing verður um opnaleg fóg. Gert er ráð fyrir möguleika á heitum potti á verönd. Pottur sé með læsanlegu loki. Heilt vatn kemur frá borholu á Syðri Reykjum, kalt vatn úr vatnsloð á lóð.

k. Rafkerfi
Hönnunarforsendur eru samkvæmt staðlinum ÍST 22:2006. Um er að ræða hefðbundin rafagnakerfi þ.e. huldar lagin lagðar í í lagagrind í timbur útveggjum og loftum. Rofar og tenglar verða innfelldir 10 -16A.Ljósun verður almennt staðstýrt í herbergjum.

Heimtaug
Rafklæð er með einni heimtaug sem kemur í aðalstöflu í tæknirými í þjónustuhúsi, lagt verður í hvert hús frá þjónustuhúsi.

Töflu - lagnaleiðir
Aðalstafla verður í þjónustuhúsi í lagnahebergi. Greinatalla verður við úthurð í anddyri í hverju húsi.

l. BRUNAVARNIR
Um er að ræða tuttugu ferðabjónustuhús sem standa öll á sömu lóð. Ef þeim væri raðað þétt saman í eina byggingu væri eðlileg krifa E160 á milli rýma. Sé ekkert bíl á milli bygginga samkvæmt grein 9.7.5 ætti að setja eldvarnarvegg REI120 sem eingöngu er kraftaf þegar um er að ræða byggingar á stíhvörri lóðinni. Viðmið um fjarlægðir á milli bygginga skv. grein 9.7.5 og löfu 9.09 eiga því ekki við í þessu samhengi. Engu að síður hafa verið gerðir gæsluáreiningar sem sýna fram á hitagæslu út um alla glugga á þeim hlöðum bygginganna sem hafa flesta glugga nær ekki þeim mörkum að hættu sé talin á eldur breiðist út á milli bygginganna. Þetta er þó háð þeim skilyrðum að klæðning á langveggjum bygginganna sé í flokki 1.
Brunamótostaba alna aðalburðarvinnu (veggja og þaks) er á m.k. E130.
Aukenni um staðsetningu ferðabjónustuhúss sem gefa má upp til neyðarlínu skal vera utandyra á útveg.
Í svefnherbergjum eru þjónunarpöð þeirra er 0,7x0,8m.
Í ferðabjónustuhúsi skal setja staka reyskynjara með hjólgöflla í samræmi við grein 9.4.3 í byggingaregluger 112/2012. Miða skal við að setja á m.k. einn skynjara fyrir hverja 80 m² og þannig að hjólkrotur í hverju herbergi sé ekki undir 75 dB(A).
Setja skal slökkvitæki og reyskynjara upp þar sem sýnt er á teikningu og fílltaleiðir eru í gegnum merkt þjónunarpöð og úthurðar. Slökkvitækin skulu vera í samræmi við ákvæði í gr. 9.4.4. í byggingaregluger. Slökkvitækin skulu til dæmis vera 6kg léttafstaðki. Reyklosun úr úr rýmum hússins er almennt í gegnum dyr og glugga á byggingunni.

Aðkoma slökkviliðs
Aðkoma fyrir slökkvilið er frá Reykjavegi.
Eigið eldvarnarefritíli og viðbragðsáætlan
Um eigið efritíli eignað með eldvörn hússins gildir reglugerð 723/2017.
p. Aðgengi og algild hönnun:
Ekkert gerðar kröfur um algilda hönnun er leitast verður við að aðgengi og fyrirkomulag húss og lóðar eru eins og hægt er að koma við hönnuð sbr. kröfur um algilda hönnun. Hönnunin verður byggð á lóðinni og inni hurðir með þrúskulda skal vera mest 25mm. Hurðir innanhúss skulu almennt vera án þrúskulda.
q. Frágangur lóðar
Lóðin er smáryggi er að hluta til timburpallur en að öðru leyti er lóðin með náttúrulegum gróðri sem er á lóðinni. Bilastæði og göngustígur að húsum er lagt mál.
r. Meðhöndlun úrgangs:
Sortunur verður við þjónustuhús. Eignandi sér um sorphöfu.

SKÝRINGARTEXTI:

LR	Lokað rými / Loftfræsing
GN	Gólfundurfall
BO	Björgunarpöð
OP	Opnanlegur gluggi
PN	Pakniðurfall
RT	Rafmagnstalla
HSL	Handslökkitæki
ÖG	Öryggisgler
NL	Neyðarfýsing
0101	Rýminúmer.
GK:00.00	Gólfkoti.
GK:00.00	Gólfkoti.
EI60	Brunaskil.
R	Reyskynjari.
EI2 30-C5m	Hurð brotstak.

ATH-Allt gler sem nær niður að gólfu skal vera öryggisgler og uppbygging (Hert og/öla samirnt) aðögðu aðstæðum.

Breyting Dags Unnið

Mhl08-Grunnmynd,útlit og snið	
Verk	Syðri Reykir 2
Verkauppi	
Heiti	Aðaluppdráttur
Mkv.	1:100/1:500
Dags	15.08.2023
Hannað	rkl/lr
Teiknað	rkl/lr
Yfirfarið	lr
Ártún ehf	
540389-1019	
Lárus Ragnarsson Byggingafræðingur BFI	
220160-3439	
Birnudúkvísl 6110 Reykjavík	
s 8216023 laurus@ark.is	
Hönnunarstjórn	
Verknr.	teikning breyting
09-23	108

