

Útlit Norður - mkv.1:100

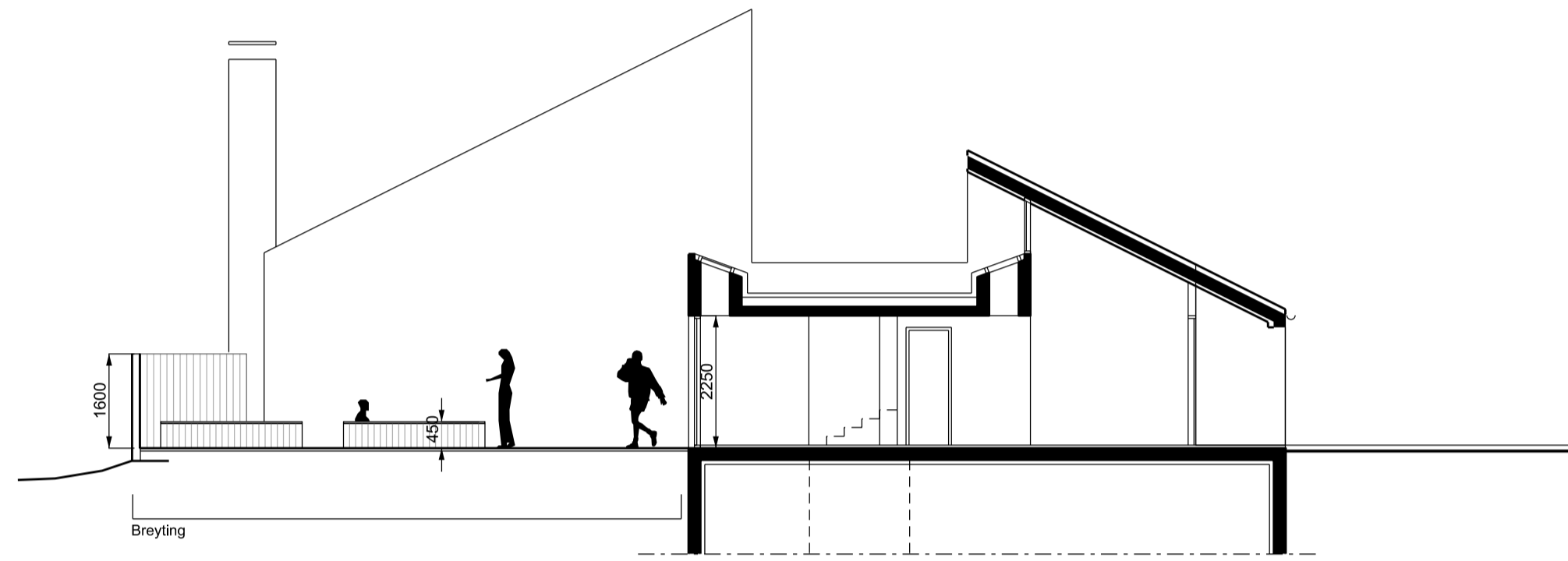

Skurðmynd A-A - mkv.1:100

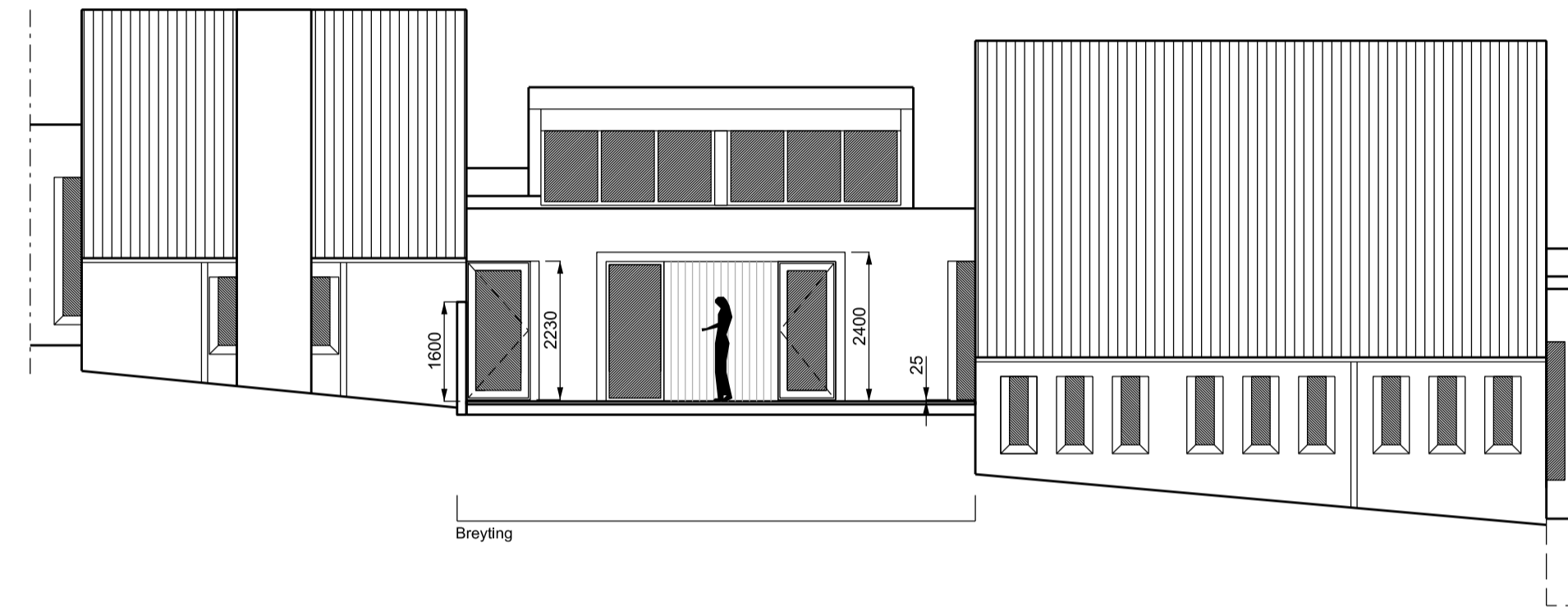

Skurðmynd B-B - mkv.1:100

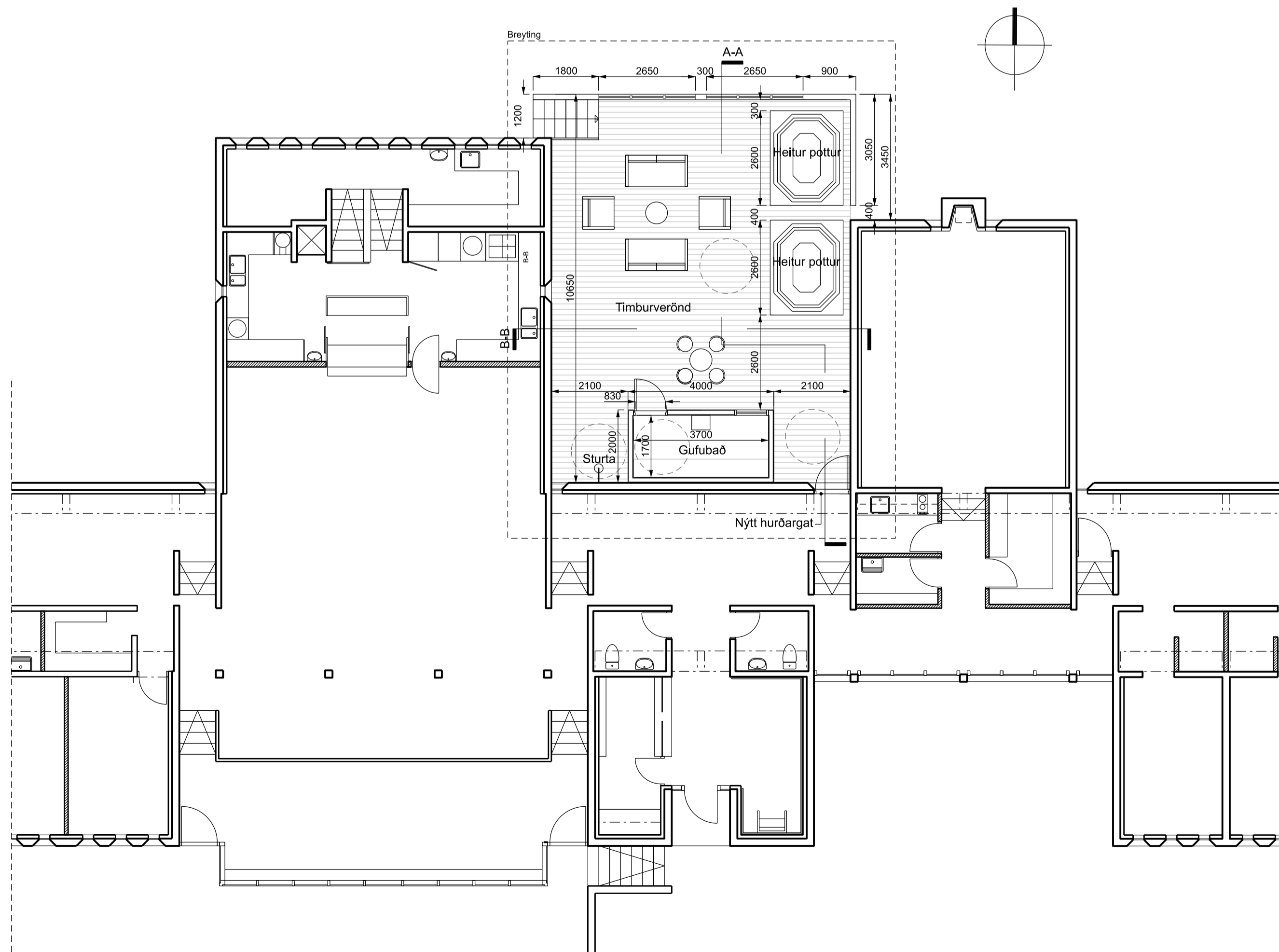

Grunnmynd 1.hæðar - mkv.1:100

#### Skálholtsskóli

Skálholtsvegi, Bláskógarbyggð  
Landnúmer: L167166  
Fasteignanúmer: F2205108  
Staðgreinir: 8721-2-00082000

#### Almennt:

Sótt er um að byggja nýja verönd með heitum pottum og gufubaði norðan við Skálholtsskóla. Verönd er um 80m byggð úr gagnvörðu timburvirki á steiptum undirstöðum, klædd með lerki borðaklæðningu. Gert er ráð fyrir tveimur heitum pottum á veröndinni úr plasti sem byggt verður umhverfis og klætt að með timbri, Saunabað verður næst núverandi húsi byggt úr timbri á steiptum undirstöðum, búnaður og bekkir verða frá viðurkenndum framleiðanda. Aðgengi að verönd verður um nýja hurð sem gerð er á útvegg. Í dag er þarna gluggarauf sem verður staekkuð til aðkoma fyrir hurð í fullri breidd. Umhverfis verönd verða skjólveggir í 1,6m hæð, gluggar verða í skjólveggjum og útgengt af palli út á lóð til norðurs. Heitir pottar verða með læsanlegu loki og skulu að öllu leyti uppfylla ákvæði greinar 12.10.4 í byggingarreglugerð.

#### Fríðlýsing:

Ytra byrði Skálholtskóla og Skálholtskirkju er fríðlýst ásamt nánasta umhverfi, fríðlýsingin er frá 21. Desember 2012 og nær yfir núverandi byggingar og umhverfi þeirra. Tillaga að þessum breytingum hefur verið lögð fyrir Minnstofnun þann 1.11.2022 sl. og fengið jákvæða umsögn á fundi húsfriðunarnefndar.

#### Algild hönnun:

Miðað er við algilda hönnun þar sem því er komið við. Hæð potta er miðuð við sethæð og geta þannig gestir í hjólastólum hift sig úr stólinum og yfir í laugin. Einnig má koma fyrir bekk í saunaklefa sem hægt er að fella að vegg og þannig gera klefan aðgengilegan hreyfihömluðum. Þröskuldur við úthurð og aðra útganga uppfylla hæðatakmarkun vegna aðgengis. Hindrunarlaus umferðarbreidd dyra þar sem krafist er algildrar hönnunar er a.m.k. 0,83m x 2,10. Hurðir eru þröskuldslausar nema við úthurðir þar er þröskuldur er ekki hæri en aðgengiskröfur segja til um eða minna en 25mm.

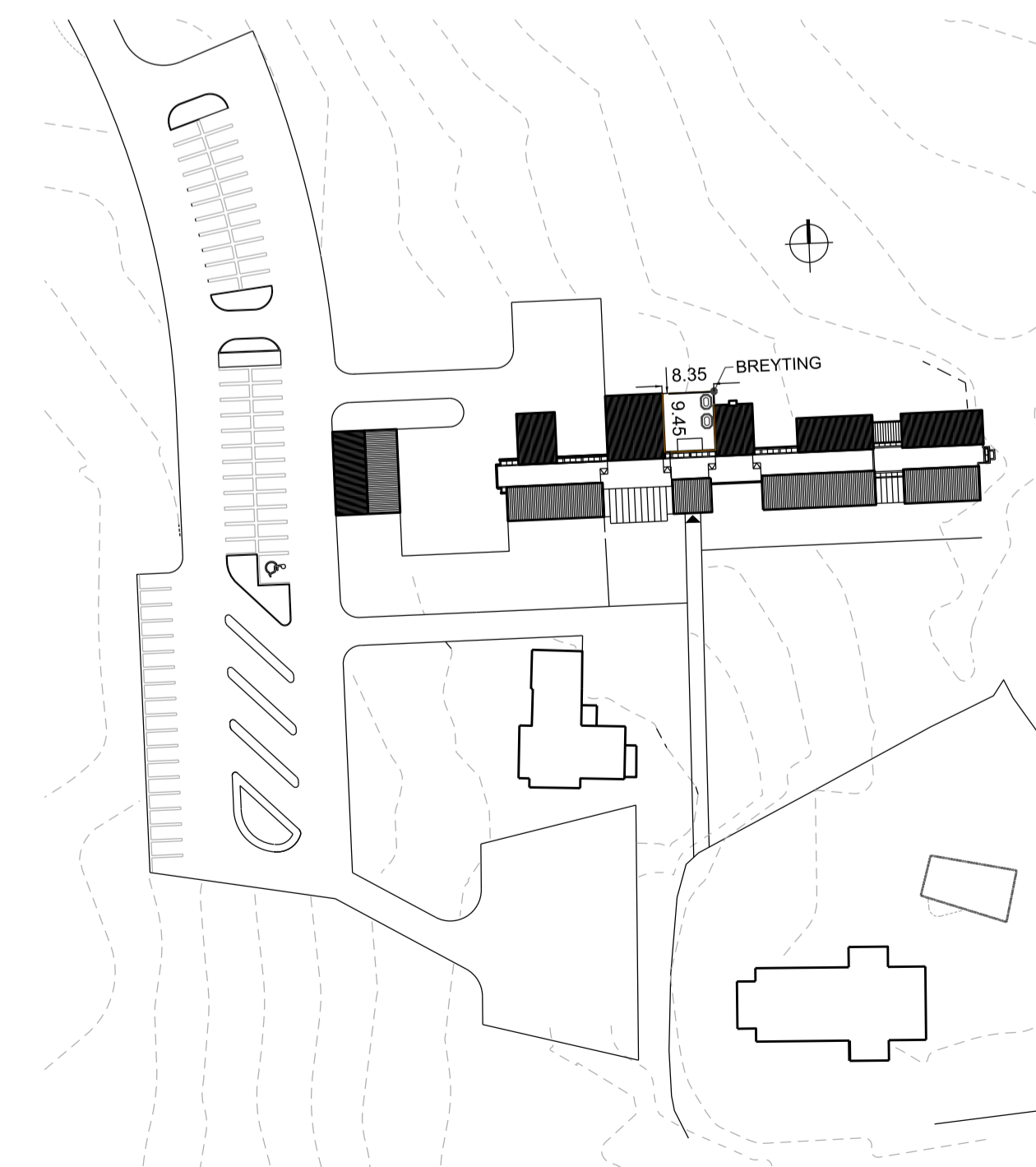

Afstöðumynd - mkv.1:1000

Upprunalegir hönnuðir hússins eru Mannfréð Vilhjálmsson og Þorvaldur S. Þorvaldsson

Endurskúðun:	Dags:	Telur:	Yfir:
H:			
G:			
F:			
E:			
D:			
C:			
B:			
A:			

#### Hótel Skálholt 806 Selfoss

STAÐGREINIR/LANDNÚMÉR: 8721-2-00082000 - L167166  
VERKKAUPE: Skálholtsstaður  
KENNITALA VERKKAUPA: 610172-0169

#### ADALTEIKNING

EFNI:	Verönd, pottar og sauna
MÆLKVARÐI:	1:100, 1:1000
FRUMSTÆRD BLADS:	A1
TEIKNAD:	JH
VERKNR:	2228
YFIRFARID:	ÓÓÁ
TEIKN. NR:	101
DAGSETNING ÚTGÁFU:	28.11.2022
ENDURSK.:	

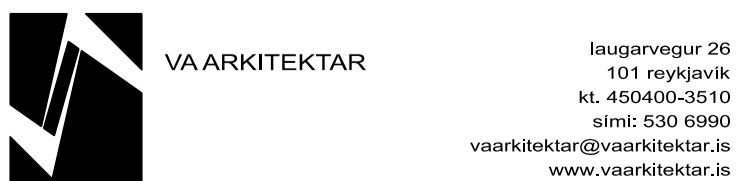

laugarvegur 26  
101 Reykjavík  
k. 4504000-3510  
sími: 530 6990  
vaarkitektar@vaarkitektar.is  
www.vaarkitektar.is

ÚTGEFANDI: Jóhann Harðarson KT: 080273-5419

Tekning þessi er gefin út af undirrituðum fyrir hönd eðganda höfundar. VA Arkitektar ehf. Teikninguna má ekki afrita með neilnum hætti, að hluta til eða í heild án skriflegs leyfis höfundar.