

Gluggar og hurðir
1 : 20

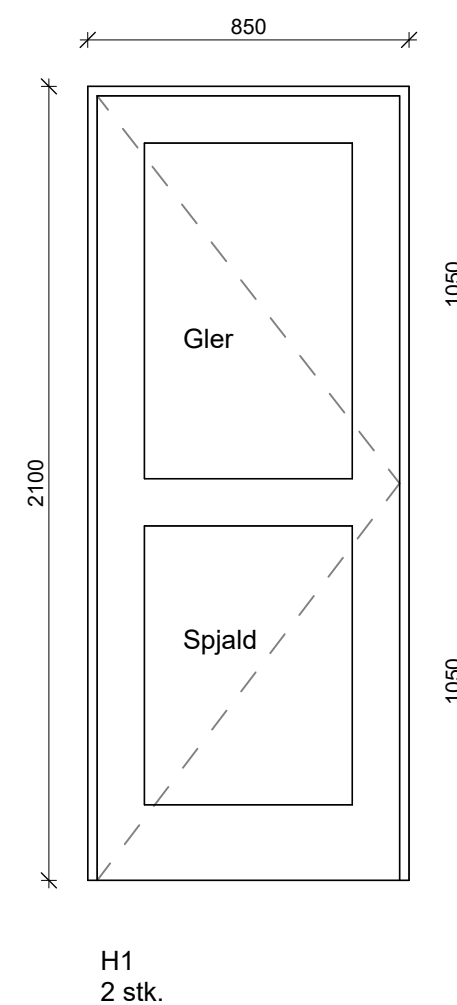

Útg.	Dags.	Skýring	Br.af.
------	-------	---------	--------

Verkefni:
SÞOASTAÐIR 1

Sveitarfélag:
Bláskógabyggð

Verktegund:
Gestahús

Landnúmer:	167168	Staðgreinir:	8721 02 0008-4000
------------	--------	--------------	-------------------

Afstöðumynd
Gluggar og hurðir

Hannað af:	ssh	Matsluti:	06
------------	-----	-----------	----

Teiknað af:	ssh	Mælikvarði:	As indicated
-------------	-----	-------------	--------------

Yfirfarið af:	ssh	Dagsetning:	28.02.2024
---------------	-----	-------------	------------

Sambýkkt:
Ábyrgðarmaður og réttthafi:
Samúel Smári Hreggviðsson,
kt.: 200752-4659



Stóru-Sandvík 4, 801 Selfoss Netfang: husey@husey.is
Sími: 898-9199 / 482-1738 Heimasiða: www.husey.is

23-946	1	1	A	1	Útgáfa
Verknúmer	Svæði	Áfangi	Ábyrgð	Númer	Útgáfa

HÖNNUÐUR ÁSKILLUR SÉR ALLAN RÉTT Á TEIKNINGUM - FJÖLFÖLDUN ER HÁÐ SKRIFLEGU SAMÞYKKT

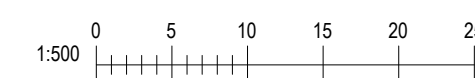

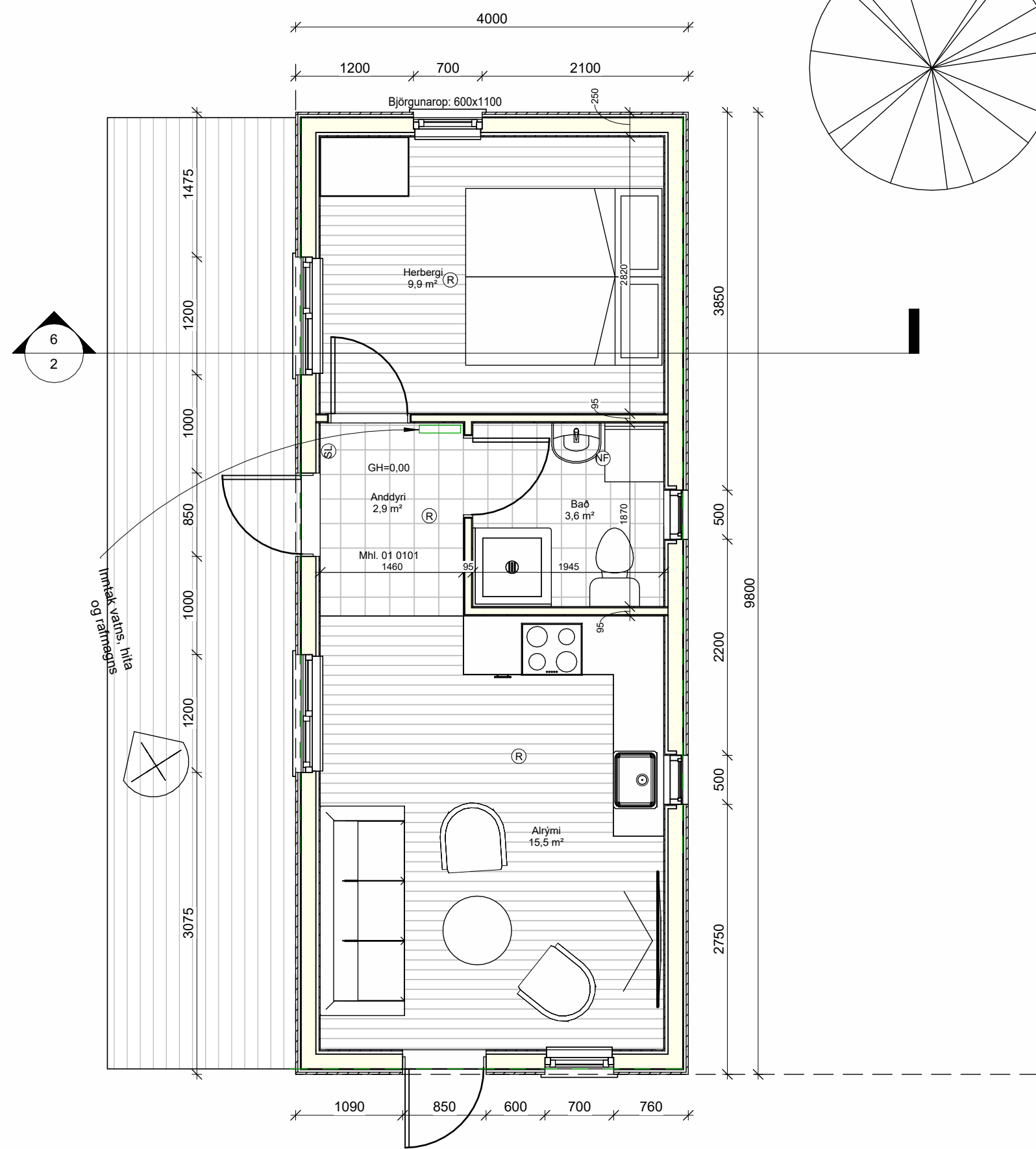
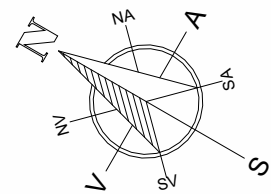

- SKÝRINGAR Á TÁKNUM**
- Ⓜ = Reykskynjari
 - Ⓜ = Handslökkvæði
 - Ⓜ = Gegnumstreymis gölfniðurfal

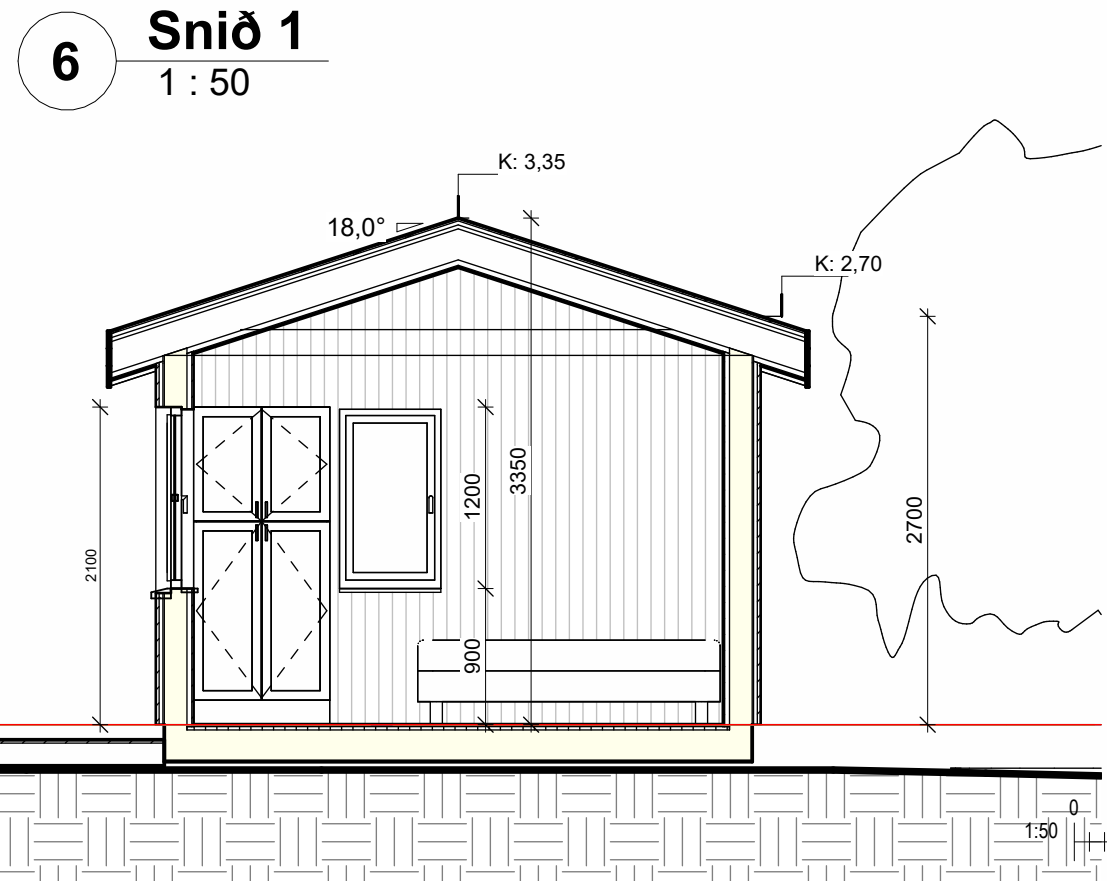
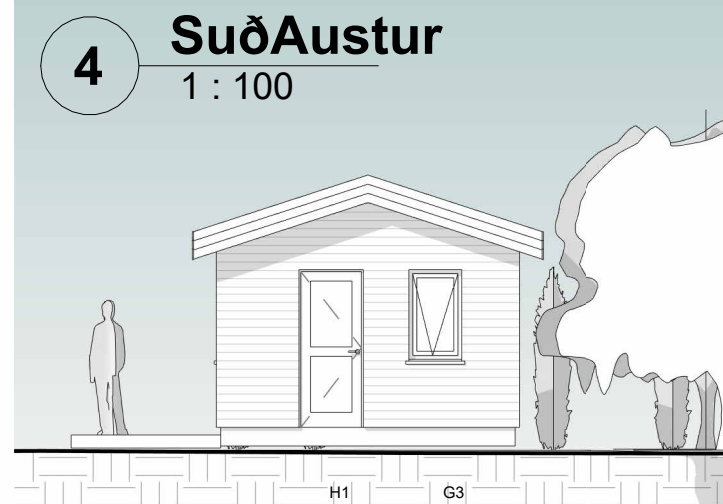
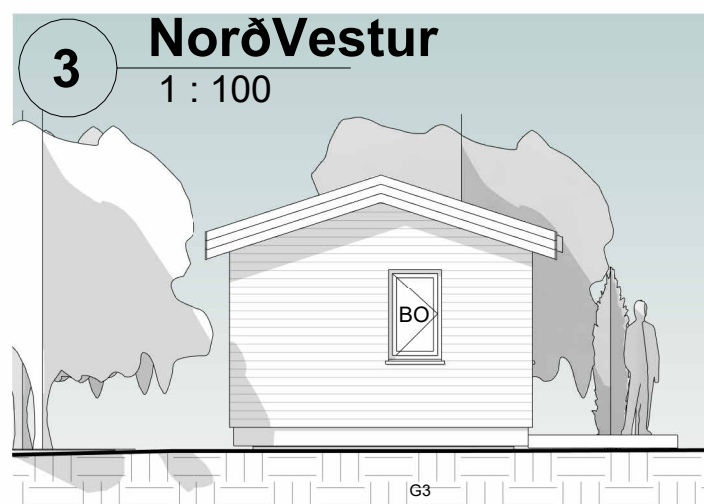
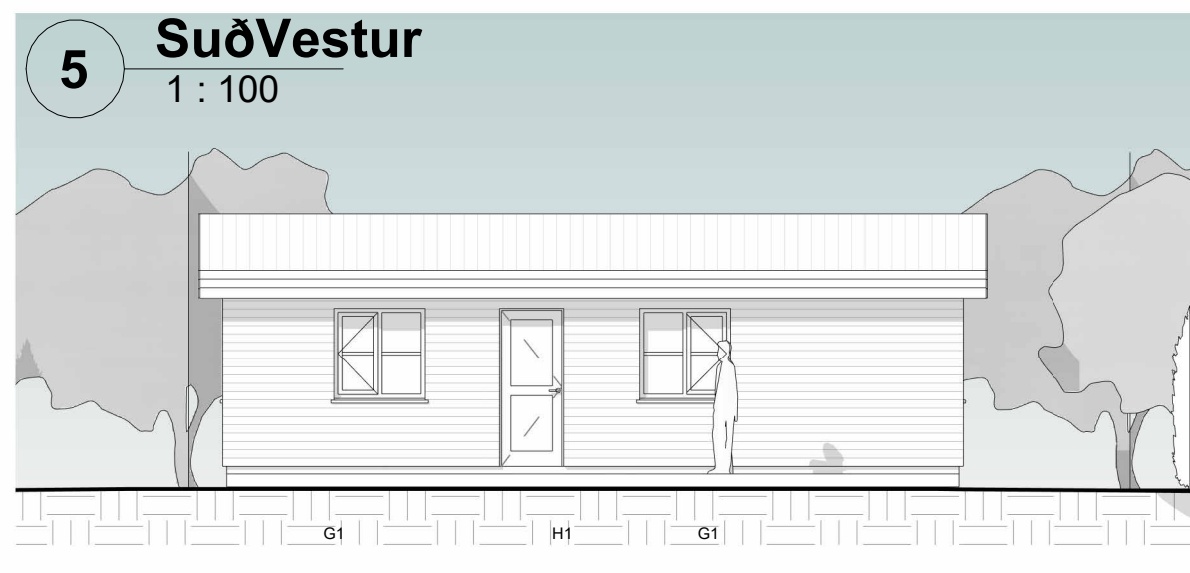
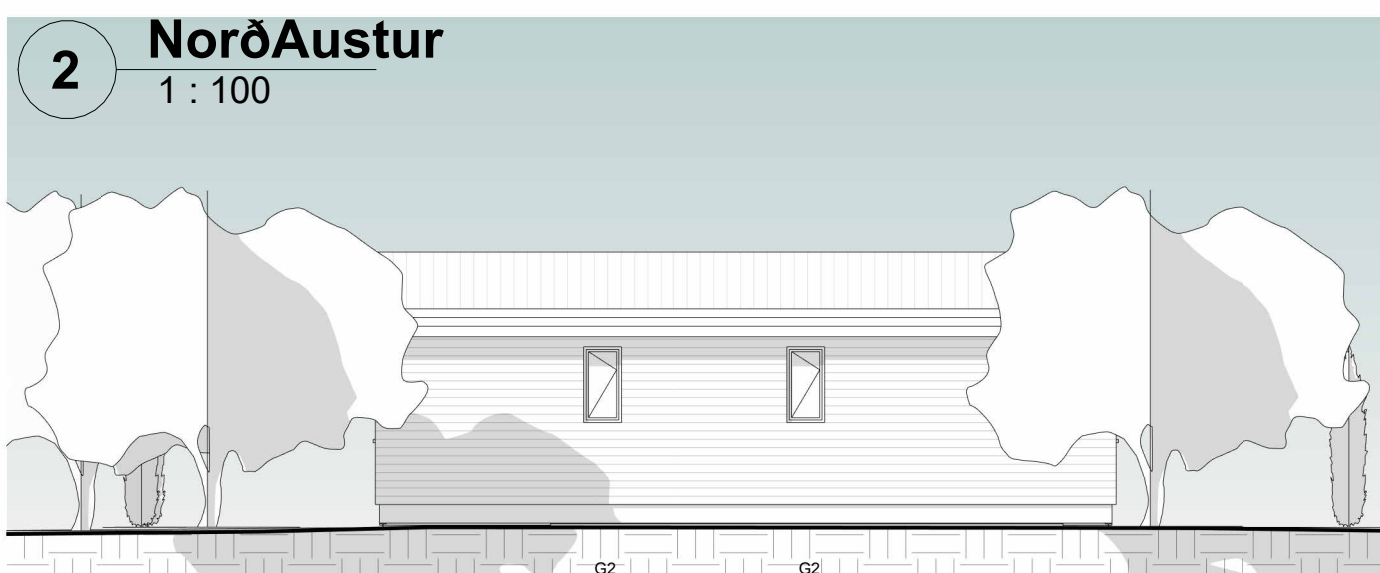

1 Hæð 1 Grunnmynd
1 : 50

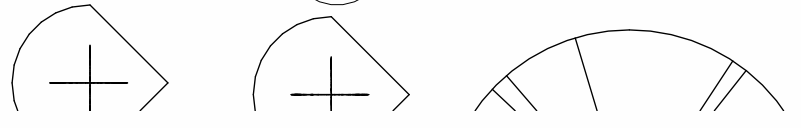

BYGGINGALÝSING:

SPÓASTADIR 1, Bláskógabyggð
LEN: L167168, Gestahús mhl. 06.

Byggingin er gestahús á einni hæð með rispaki sem hvílir á steinsteyptum þvervegjum og er í notkunarflokki 3.

EFNISGÆÐI:
Allt byggingarefni sem notað er við byggingu hússins skal vera með CE-merkingu og efir atvikum vottað af Nýsköpunarmiðstöð Íslands, eða sambærilegt.

ÚTVEGGIR:
Útveggir eru byggðir upp úr timbri. Byggt er úr 2"x6" timburstöðum með mesta millibili stöða m600 mm. Útveggurinn er einangraður, á milli stöða, með 150 mm steinull (þéttull). Klæðning að innverðu er af flokki 2. Að utanverðu er útveggurinn klæddur með liggjandi timburvatnslæðingu samsvarandi og er á núverandi húsi. U-gildi er 0,25 W/m²K.

GLUGGAR OG HURDIR:
Gluggar og hurðir eru úr timbri, tvöfalt einangrunargler er í gluggum. Gler er Top N+ einangrunargler, eða sambærilegt, með U-gildi 1,9 W/m²K. Vegið meðaltal U-gildis glugga er 1,81 W/m²K. Vegið meðaltal U-gildis hurða er 2,6 W/m²K.

Vegið meðaltal U-gildis útvegga að teknu tilliti til glugga og hurða er 0,73 W/m²K. Heildarleiðnitap er 2,3 W/m²K, miðað við gölfflatarmál.

UNDIRSTÖÐUR OG GÓLF:
Undirstöður eru steinsteyptir þverveggir. Húsið er byggt ofan á stálbita sem hvíla á undirstöðunum. Gólf er timburgöltbitar, 48 x 200mm sem koma ofan á stálgrind. Einangrað er með 200 mm steinull(þéttull) á milli gölfbita. U-gildi er 0,20 W/m²K.

ÞAKVIRKI:
Þak er borið uppi af timbursperrum 48 x 225mm, einangrað er á milli sperra með 200 mm steinull (þakull) með vindpappa. U-gildi er 0,20 W/m²K. 25 mm loftunarbíl kemur ofan við einangrun og er loftað út á milli sperra með loftunarrörum þannig loftunarpíp sé 1.000 mm² fyrir hvern m² þakflatar. Ofan á sperru kemur heiklæðning úr 25x145mm borvöð sem klæðst með þakpappa. Þakklæðning er aluzink búrjúmsklæðning með svörtum lit. Að innanverðu er loft klætt með rakavarnalag sem kemur á einangrunina, innan við hana er 34mm lagna- og loftbil og síðan klæðning af flokki 2. Heildarorkuþörf hússins er 20.910 kWh.

INNVEGGIR:
Léttir innveggir eru timburstöðir klæddar með panel, einangraðir með 75 mm steinull. Klæðning innvegga er af flokki 2.

LAGNIR:
Neysluvatnslagnir eru rör í rör og koma í gólf og milli veggi. Raflagnir eru lagðar á hefubundinn hátt í veggjum og í lofti. Húsið er hitað upp með ofnakerfi og eru lagnir lagðar á hefubundinn hátt í lagnagrind útvegga og milli veggjum.

LOFTRÆSING:
Lofttræsing rýma er út um oppnanlega glugga.

VATNSÖFLUN OG SORPHIRÐA:
Reiknað er með að húsið tengist vatnsvæðisins og sorphirða sé samkvæmt reglugerð sveitarfélagsins.

FRÁVEITA:
Fráveita tengist í núverandi rotþró.

BRUNAMÁL:
Björgunarop eru út um úthurðir og út um oppnanlega glugga.

LÖB:
Löðin er 7.692 m² og n= 0,01. 2 bílastæði eru á löðinni.

STARÐIR:
Gestahúsið, mhl.06, er að grunnflæti samtals 39,2 m². Heildarrúmmál byggingarinnar er 126,4 m³. (Sjá skráningagöfina).

Útg.	Dags.	Skýring	Br.af.
Verkheiti:			
SPOASTADIR 1			
Sveitarfélag:			
Bláskógabyggð			
Verkegund:			
Gestahús			
Landnúmer:	167168	Staðgreinir:	8721 02 0008-4000
1			
GESTAHÚS			
Grunnmynd, útlit			
snið og skýringar.			
Hannað af:	ssh	Matshluti:	02
Teiknað af:	ssh	Mælikvarði:	As indicated
Yfirfarið af:	ssh	Dagsetning:	28.02.2024
Samþykkt:		Ábyrgðarmaður og réttshafi:	
		Samúel Smári Hreggviðsson,	
		kt.: 200752-4659	
			
Stóru-Sandvík 4, 801 Selfoss		Netfang: husey@husey.is	
Sími: 898-9199 / 482-1738		Heimasíða: www.husey.is	
23-946	1	1	A
Verknúmer	Svæði	Áfangi	Ábyrgð
			Númer
			Útgáfa
HÖNNUNUR ÁSKILUR SÉR ALLAN RÉTT Á TEKNINGUM - FJÖLFÖLDUN ER HÁÐ SKRIFLEGU SAMÞYKKI			

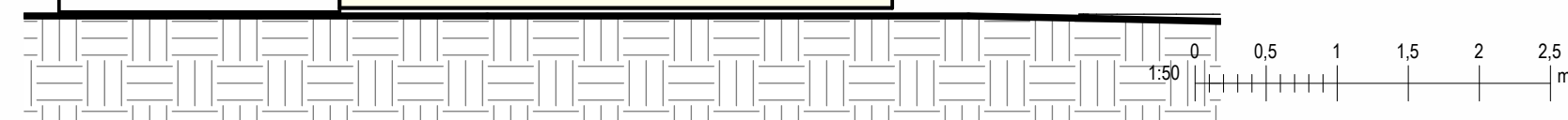

Skráningartafla: Spóastaðir 1	Skrásetjari: HÚSEY ehf /Samúel Smár
Landeignanúmer: 167168	Kennitala: 200752-4659
Matshlutanúmer: 06	Dags.: 26.2.2024

Uppskipting og lýsing					Stærðir													
D0	D1	D2	D3	D4	D5	D5M	D6	D7	D8	D9	D10a	D10b	D11	D12	D13	D14	D15	
Lokun	Rými hæð-röð	Notkun texti	Höfuð-flokkun	Eignar-hald	Botnflötur m²	Milliflötur m²	Stigar m²	Op m²	Brúttóflötur m²	Brúttóflötur sh < 1,8	Salarhæð min	Salarhæð max	Brúttó rúmmál m³	Nettóflötur m²	Birt flatarmál m²	Reiknitala skiptarúmmáls	Skipta-rúmmál m³	
		Matshluti			39,2	0,0	0,0	0,0	39,2	0,0			126,4	31,9	39,2		96,657	
		Botn											7,8					
A	01 0101	1. Hæð Gestahús	N	0101	39,2	0,0	0,0	0,0	39,2	0,0			118,6	31,9	39,2		96,657	
					39,2				39,2		2,70	3,35	118,6	31,9	39,2	3,03	96,657	

Athugasemdir																	
Sameignir sumra																	

Eignar-hald	Notkun texti	Y-eignarhald	Notkun texti	Reikni-regla	Eignarhlutur

Eignar-hald	Notkun texti	Birt flatarmál m²	Skiptarúmmál Séreign m³ án sameignar	Séreign og sameign m³
0101	Gestahús	39,2	96,657	96,657
	Alls	39,2	96,657	96,657

	Lóð m²	Botnplata		Hjúpflétir					
		Botnplata m²	Botnplata m²	Utveggir m²	Þar af: Glugga- og dyraop m²	Þak m²	Þar af: Þakgluggar og þakop m²	Efsti hæðarkóti	Ummál ofanjarðar
Matshluti	2800	7,8	39,2	66,1	9,2	41,2			

Yfirlit	D5 Botnflötur m²	D5M milliflötur m²	D7 op m²	D8 Brúttóflötur m² með V og F	D9 Brúttóflötur undir 1,8 m með V og F	D11 Brúttórúmmál m³	D12 Nettóflötur m²	D13 birt flatarmál m²
A rými	39,2			39,2		118,6	31,9	39,2
Svalir A lokun								
B rými								
C rými								
Fylgirými (F)								
Afgangsrými (V)								
Botnplata						7,8		
Samtals:	39,2	0,0	0,0	39,2	0,0	126,4	31,9	39,2

Flatarmál nýtingarhlutfalls er A rými + B rými, undanskilið er brúttóflatarmál rýma með salarhæð lægri en 1,8 m, samkvæmt skipulagsreglugerð 2013 (breyting var gerð 2016). Notkun rýma hefur ekki áhrif á útreikning nýtingarhlutfalls.

Flatarmál til útreiknings nýtingarhlutfalls	m²	Lóð m²	Hlutfall
	39,2	2.800,0	0,01

Útg.	Dags.	Skýring	Br.af.
------	-------	---------	--------

Verkefni: **SPOASTAÐIR 1**

Sveitarfélag: **Bláskógabyggð**

Verkefnd: **Gestahús**

Landnúmer: 167168 Staðgreinir: 8721 02 0008-4000

1

Skráningartafla

Hannað af: ssh Matshluti:

Teiknað af: ssh Mælikvarði:

Yfirfarið af: ssh Dagsetning: 28.02.2024

Samþykkt: Ábyrgðarmaður og réttshafi: Samúel Smári Hreggviðsson, kt.: 200752-4659



Stóru-Sandvík 4, 801 Selfoss Netfang: husey@husey.is
Sími: 898-9199 / 482-1738 Heimasíða: www.husey.is

23-946 - - - **A** **3**
Verknúmer Svæði Áfangi Ábygð Númer Útgáfa

HÖNNUÐUR ÁSKILUR SÉR ALLAN RÉTT A TEKNINGUM - FJÖLFÖLDUN ER HÁÐ SKRIFLEGU SAMÞYKKI

