

Byggingarlýsing

Staður: Bergsstaðir í Bláskógabyggð
Landeignanúmer: L167201

Almenn lýsing

Um er að ræða fristandandi kalda geymslukemmu sem er eitt óskipt rými að innanverðu. Innkeyrsluhurð fyrir vélar er á norðvesturhlíð til móts við tún. Gönguhurð og lítil aksturshurð eru á norðausturhlíð til móts við veg upp að Bergstöðum.

Helstu stærðir

Flatarmál, brúttó: 262,8 m²
Rúmmál, brúttó: 1320,0 m³

Burðarvirki

Byggingin er stálgrindarhús á steypum sökkli, klætt yleiningum. Sökkull og botnplata eru staðsteypt. Sökkulveggir ganga lítillega upp fyrir gölfplötu. Fyrir innan þá stendur stálgrind sem er meginburðarvirki hússins. Milli stálbita eru holprófilar úr stáli og langbönd (Z prófilar). Krossstífur eru í þaki og veggjum. Sjá nánar á uppdráttum verkfræðings.

Frágangur utanhúss

Útveggir og þak eru klædd með yleiningum sem festast í langbönd. Yleiningarnar samanstanda af lituðu stáli beggja vegna og PIR einangrun á milli. Í þaki er 60 mm PIR einangrun og 40 mm í veggjum. Einingarnar eru ekki lakari en í flokki 4. Innkeyrsluhurð, aksturshurð og gönguhurð eru úr lituðu stáli. Þvert yfir þakið, fyrir miðju eru gegnsæjar þakplötur með sama prófil og einingar.

Einangrunargildi

Einangrunargildi yleininga í þaki: 0,35 W/m²K.
Einangrunargildi yleininga í veggjum: 0,59 W/m²K.

Frágangur innanhúss

Inna byrði útvegga er samkvæmt lýsingu á uppbyggingu útvegga hér að ofan. Ekkert er gert ráð fyrir öðrum klæðningum innanhúss.

Lagnir

Ekki er gert ráð fyrir vatnslögnum. Raflagnir eru utanálggjandi.

Brunavarnir (& öryggi)

Ekki er gert ráð fyrir starfsfólki að staðaldrí í byggingunni og fellur hún því í flokk 1 samkvæmt byggingarreglugerð, grein 9.1.3. Byggingin er eitt brunahólf. Í lofti eru stakir reykskynjarar sbr. grunnmynd. Reyklosun er um gönguhurð og iðnaðarhurðir sem slökkvilið opnar handvirkt við bruna. Slökkvitæki er við gönguhurð og CO2 slökkvitæki við rafmagnstöflu. Í byggingunni er neyðarlýsing samkvæmt byggingarreglugerð, grein 9.4.12. Brunamótstaða yleininga er ekki lakari en D-s2-do. Gegnsæjar plötur í þaki eru gegnubrennanlegar og þar með hluti af reyklosun byggingarinnar.

Hljóðvist

Ekki eru gerðar neinar sérstakar ráðstafanir vegna hljóðvistar.

Frágangur lóðar

Byggingin stendur á flötu landi. Til norðausturs við hana er malarvegur. Upp að öðrum hlíðum er tún.

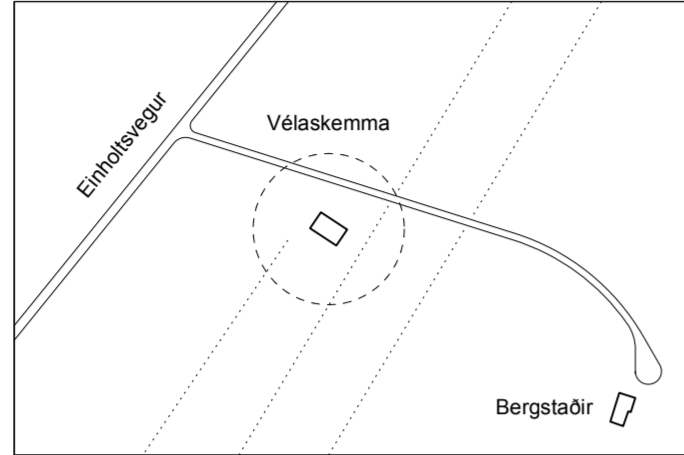

Staðsetning

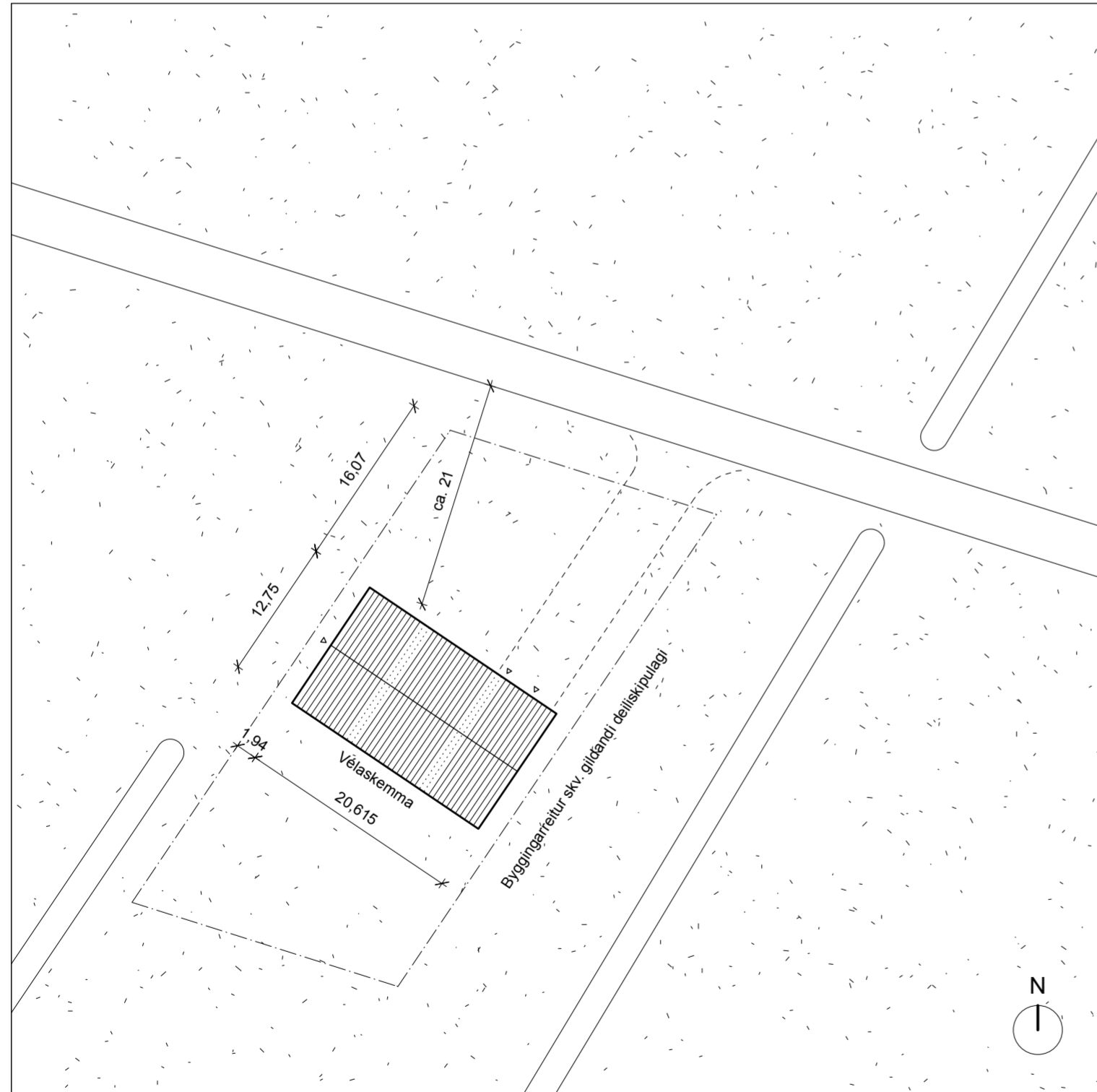

Afstöðumynd, 1:500

Fyrirvari

Teikning skal lesin með viðeigandi teikningum, verklýsingum og öðrum gögnum sérhönnuða burðarvirkis, lagna og rafmagns. Mál skulu sannreynð á staðnum áður en smíði hefst og skal allt misræmi tilkynna arkitektum. Öll mál á teikningu eru í metrum. Mælið ekki af teikningu

Skýringar

VL	Vél. loftræsting	K	Hæðarkóti
GN	Gólfniðurfall	GK	Gólfkóti, frágenginn
PN	Þakniðurfall	HL	Handlaug
BO	Björgunarp	RV	Ræstivaskur
R	Reykskynjari	MV	Matvælavaskur
HSL	Handslökkvitæki	TÁV	Tækja- og áhaldav.
RL	Reyklosun	BV	Borðúnaðarvaskur
EVT	Eldvarnarteppi	RHS	Rafhleðslustöð

Br.	Dagsetning	Lýsing
A	16.01.2023	Bygging lengd um 8 metra
B	08.02.2023	Byggingarlýsing uppfærð Brunavarnir, frágangur utanhúss
C	01.03.2023	Byggingarlýsing uppfærð Málgrein um brunavarnir

GS TEIKNISTOFA GARDAR SNÆBJÖRNSSON ARKITEKT FAÍ

8482982 www.gsteiknistofa.is

Verk

Bergsstaðir Bláskógabyggð

Teikning Afstöðumynd, byggingarlýsing

Dagsetning 16.08.2021
Mælikvarði 1:500
Bláðstærð A2
Flokkun Aðaluppdráttur
Teiknað, yfirf. GS, GS
Hönnunarstjóri GS, 290182-4099

Undirritun

Verk nr. 001 Teikning nr. 02 Breyting C

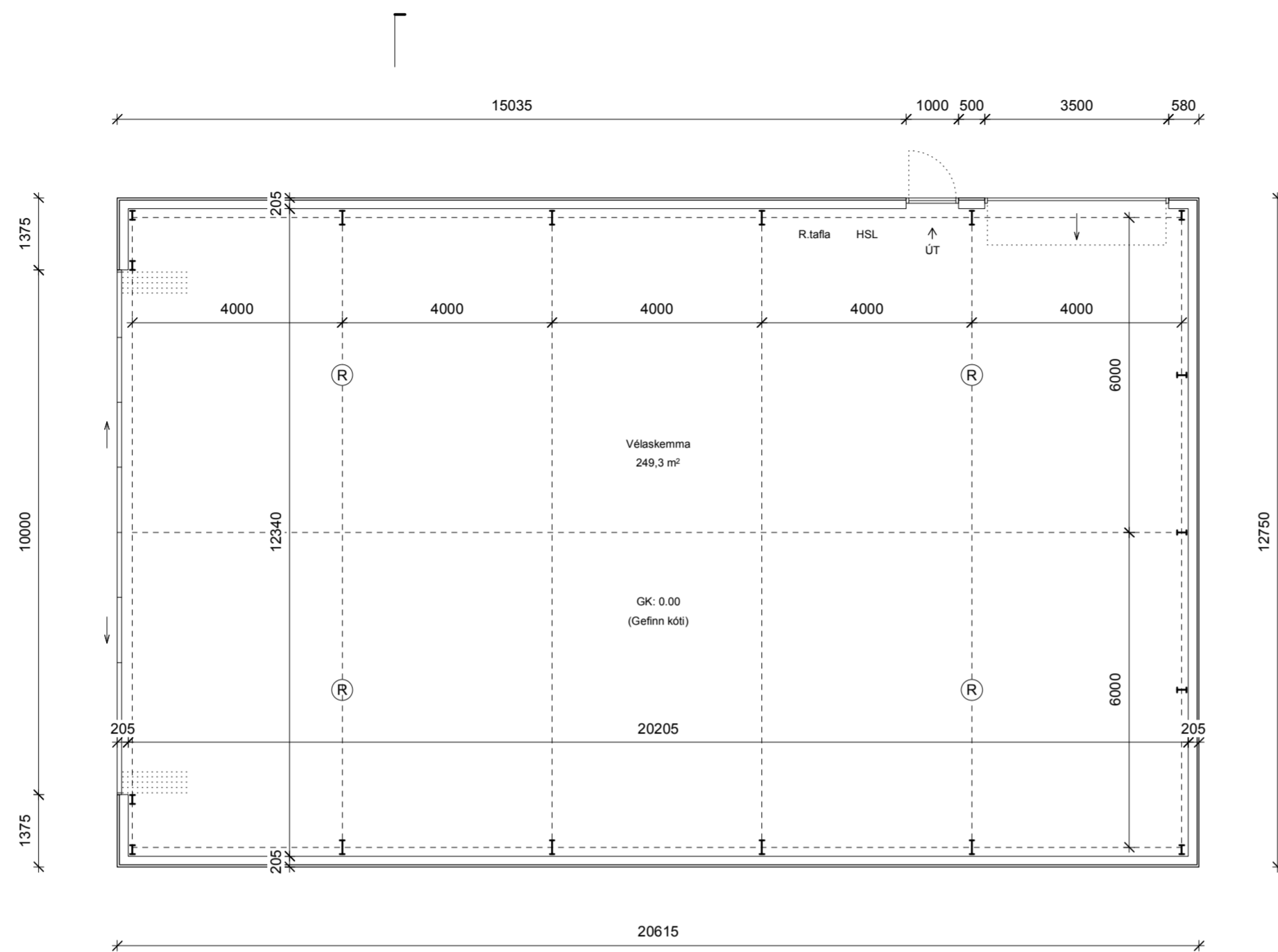

Grunnmynd, 1:100

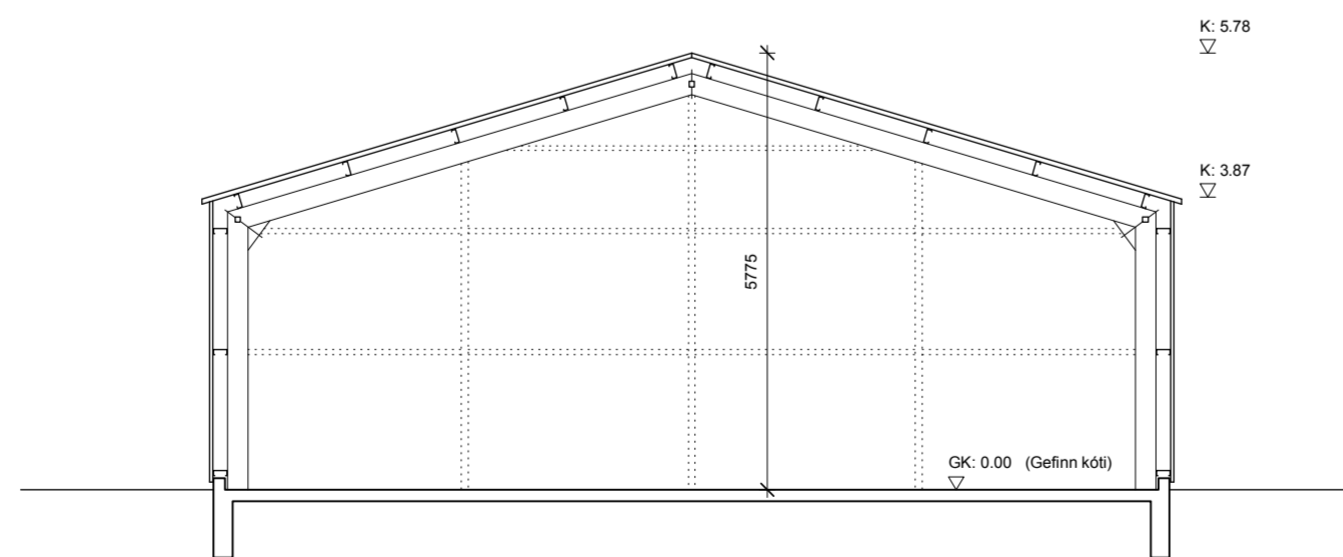

Sneiðing, 1:100

Fyrirvari

Teikning skal lesin með viðeigandi teikningum, verklýsingum og öðrum gögnum sérhönnuða burðarvirkis, lagna og rafmagns. Mál skulu sannreynð á staðnum áður en smíði hefst og skal allt misræmi tilkynna arkitektum. Öll mál á teikningu eru í millimetrum. Mælið ekki af teikningu

Skýringar

VLR	Vélr. loftræsting	K	Hæðarkóti
GN	Gólfniðurfall	GK	Gólfkóti, frágenginn
PN	Þakniðurfall	HL	Handlaug
BO	Björgunarop	RV	Ræstivaskur
R	Reykskynjari	MV	Matvælavaskur
HSL	Handslökkvitæki	TÁV	Tækja- og áhaldav.
RL	Reyklosun	BV	Borðbúnaðarvaskur
EVT	Eldvarmarteppi	RHS	Rafhleðslustöð

Br.	Dagsetning	Lýsing
A	16.01.2023	Bygging lengd um 8 metra Útlit flutt yfir á teikningu nr. 04

GS TEIKNISTOFA
GARÐAR SNÆBJÖRNSSON
ARKITEKT FAÍ

8482982 www.gsteiknistofa.is

Verk **Bergsstaðir**
Bláskógabyggð

Teikning Grunnmynd, sneiðing

Dagsetning	16.08.2021
Mælikvarði	1:100
Bláðstærð	A2
Flokkun	Aðaluppdráttur
Teiknað, yfirf.	GS, GS
Hönnunarstjóri	GS, 290182-4099

Undirritun

Verk nr.	Teikning nr.	Breyting
001	03	B

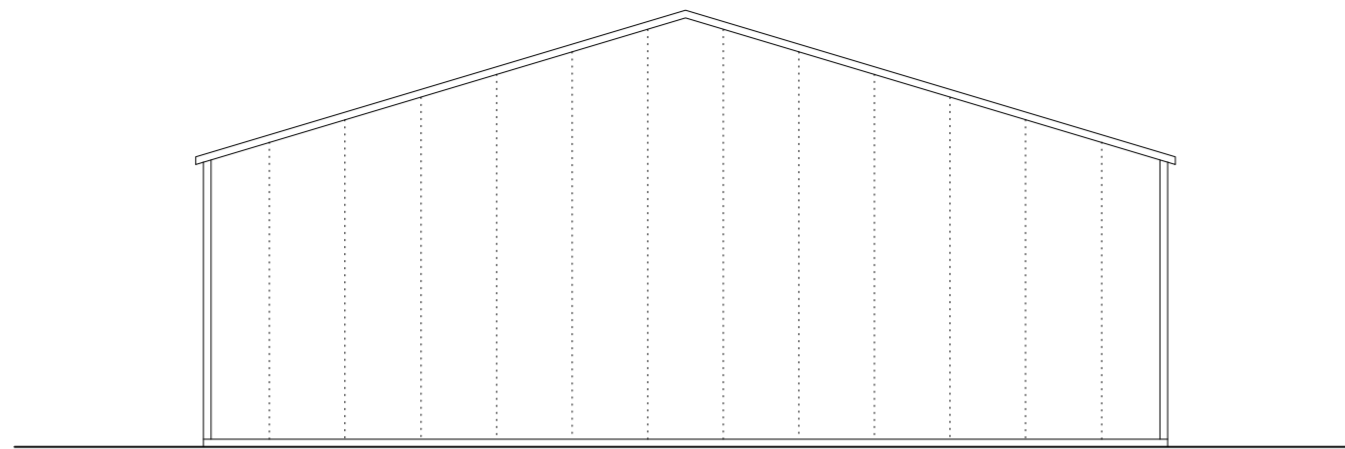

Útlit til suðausturs, 1:100

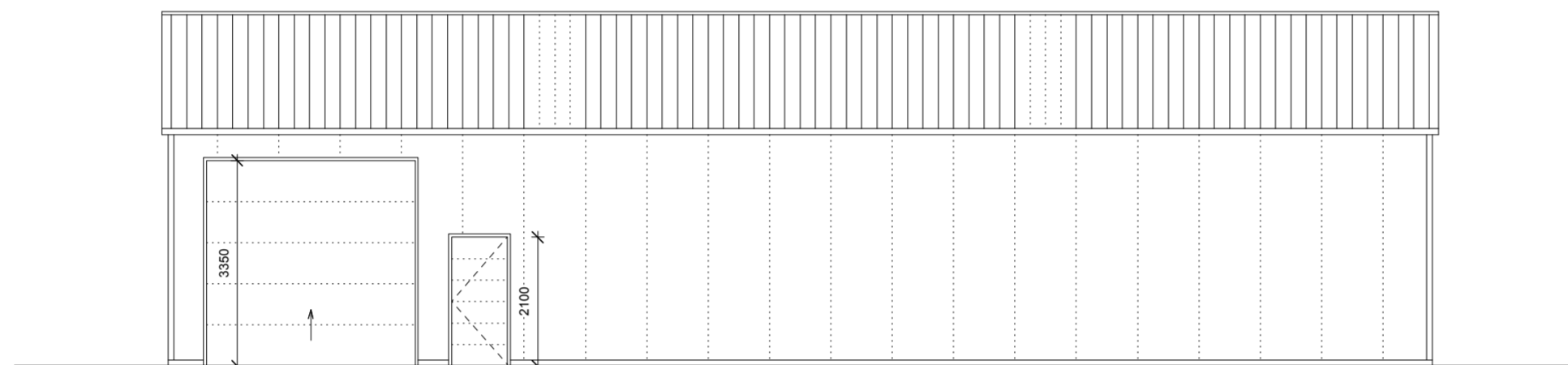

Útlit til norðausturs, 1:100

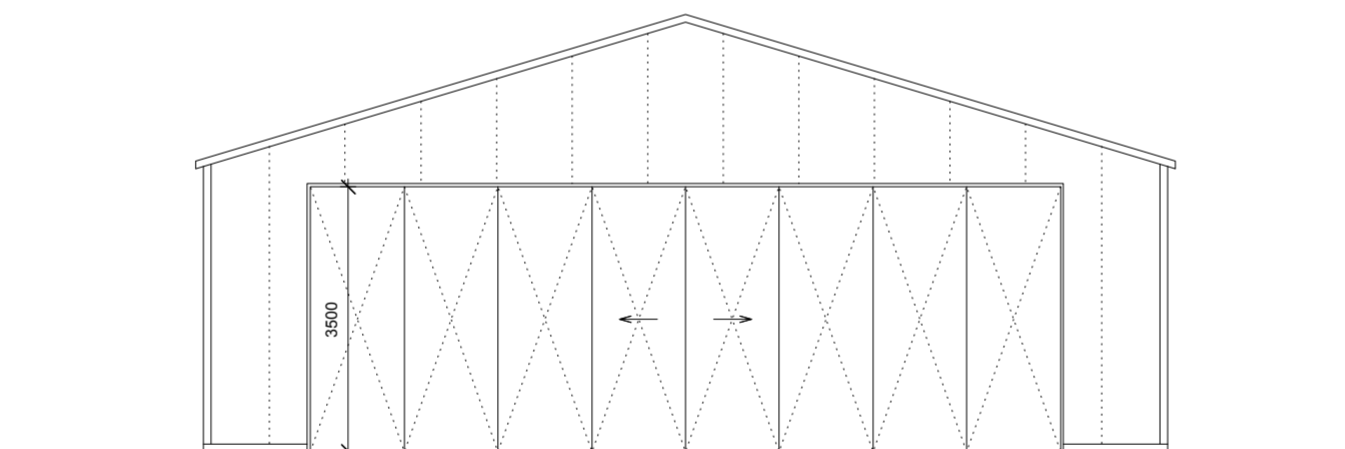

Útlit til norðvesturs, 1:100

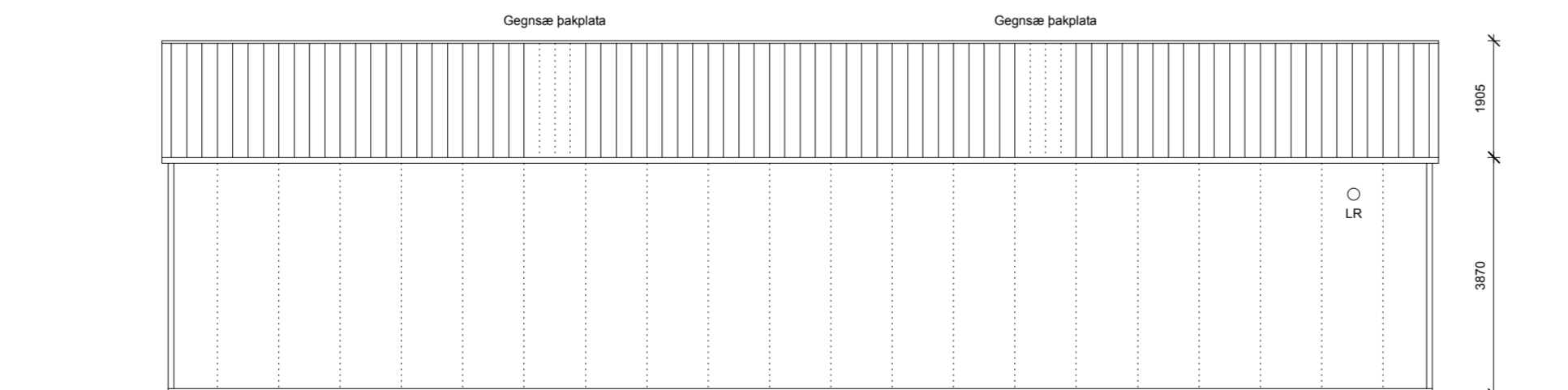

Útlit til suðvesturs, 1:100

Fyrirvari

Teikning skal lesin með viðeigandi teikningum, verklýsingum og öðrum gögnum sérhönnuða burðarvirkis, lagna og rafmagns. Mál skulu sannreynd á staðnum áður en smíði hefst og skal allt misræmi tilkynna arkitektum. Öll mál á teikningu eru í millimetrum. Mælið ekki af teikningu

Skýringar

VLR	Vélr. loftræsting	K	Hæðarkóti
GN	Gólfniðurfall	GK	Gólfkóti, frágenginn
PN	Þakniðurfall	HL	Handlaug
BO	Björgunarop	RV	Ræstivaskur
R	Reyskynjari	MV	Matvælavaskur
HSL	Handslökkvitæki	TÁV	Tækja- og áhaldav.
RL	Reyklosun	BV	Borðbúnaðarvaskur
EVT	Eldvarmarteppi	RHS	Rafhleðslustöð

Br.	Dagsetning	Lýsing
A	16.01.2023	Bygging lengd um 8 metra Útlit flutt yfir þessa teikningu

GS TEIKNISTOFA
GARDAR SNÆBJÖRNSSON
ARKITEKT FAÍ

8482982 www.gsteiknistofa.is

Verk **Bergsstaðir**
Bláskógabyggð

Teikning Útlitsmyndir

Dagsetning 16.08.2021
Mælikvarði 1:100
Bláðstærð A2
Flokkun Aðaluppdráttur
Teiknað, yfirf. GS, GS
Hönnunarstjóri GS, 290182-4099

Undirritun

Verk nr. Teikning nr. Breyting
001 04 A