

VESTURHLIÐ

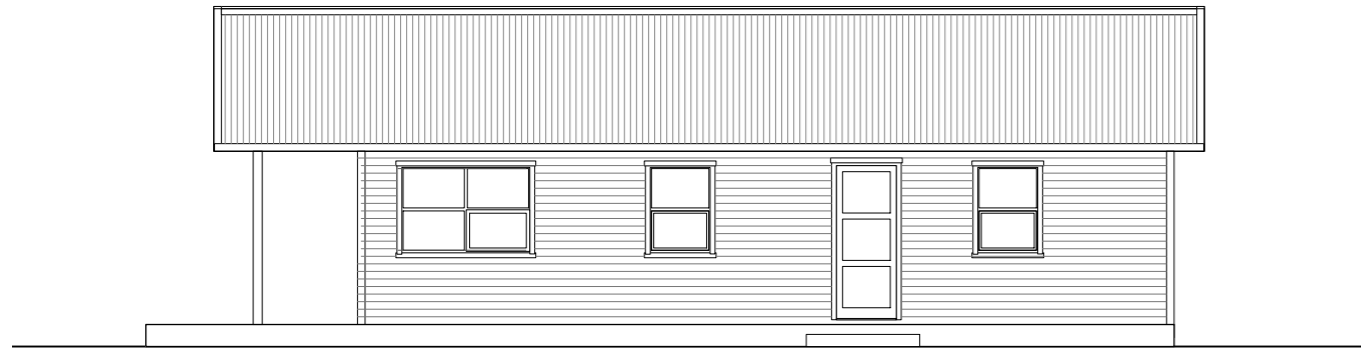

SUDURHLIÐ



AUSTURHLIÐ

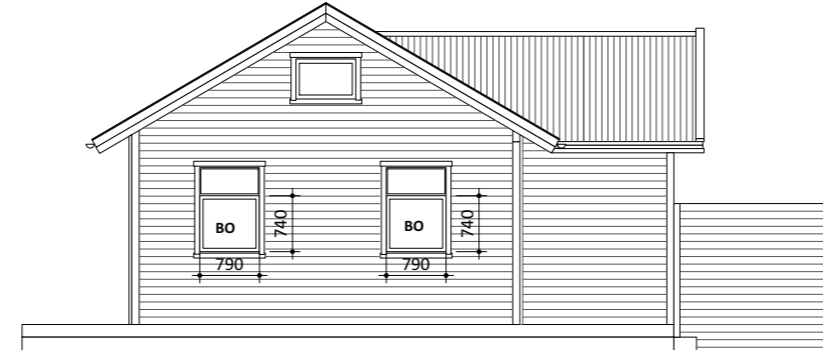

NORÐURHLIÐ

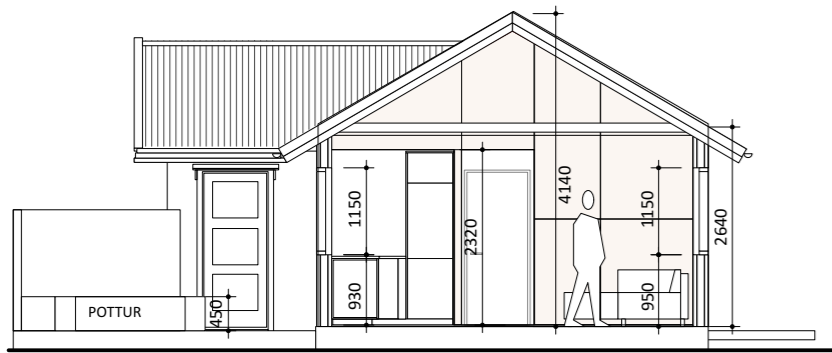

SNEIÐING A

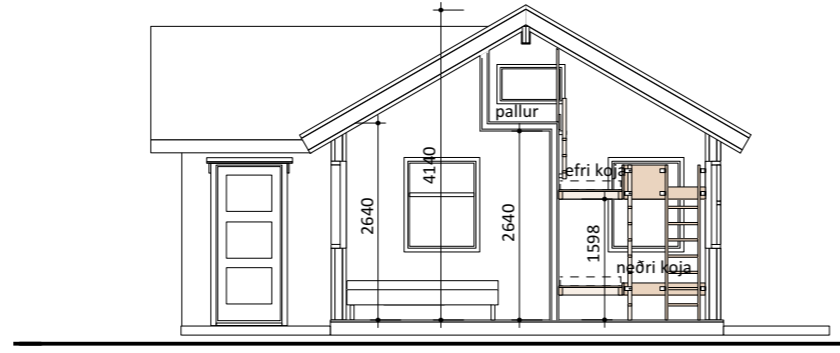

SNEIÐING B

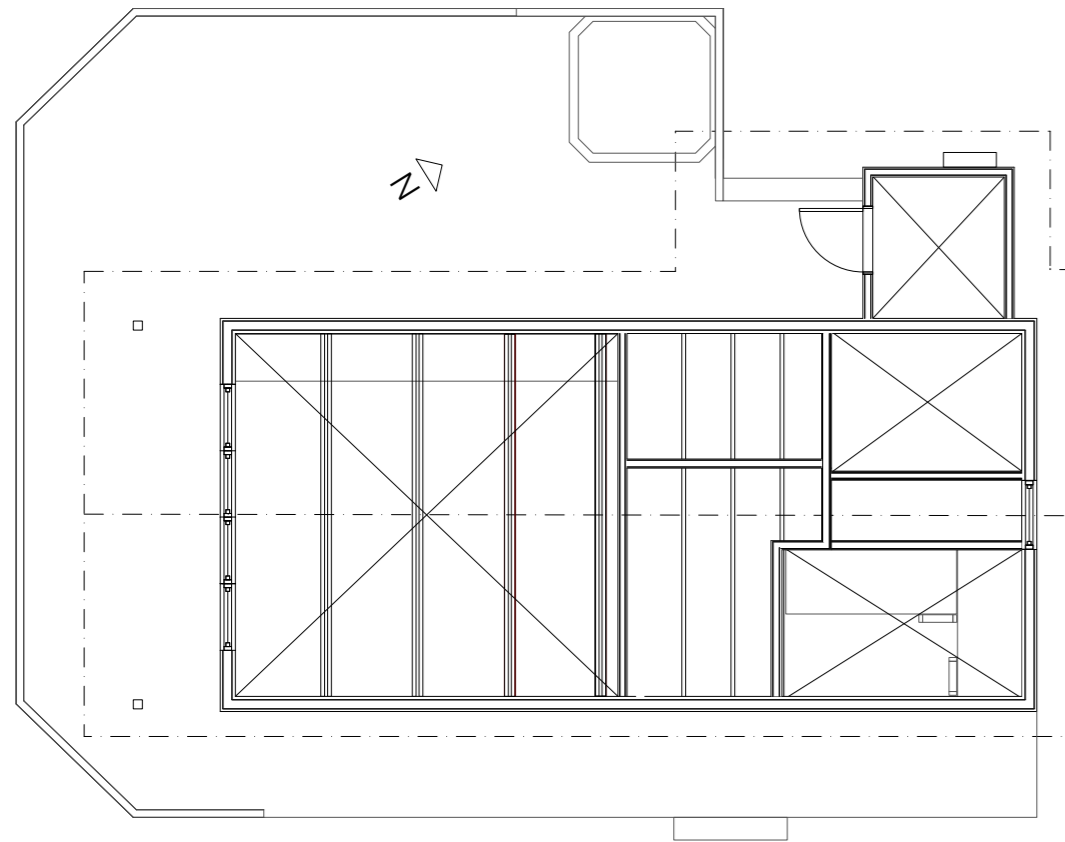

GRUNNMYND_NIÐURTEIÐIÐ LOFT

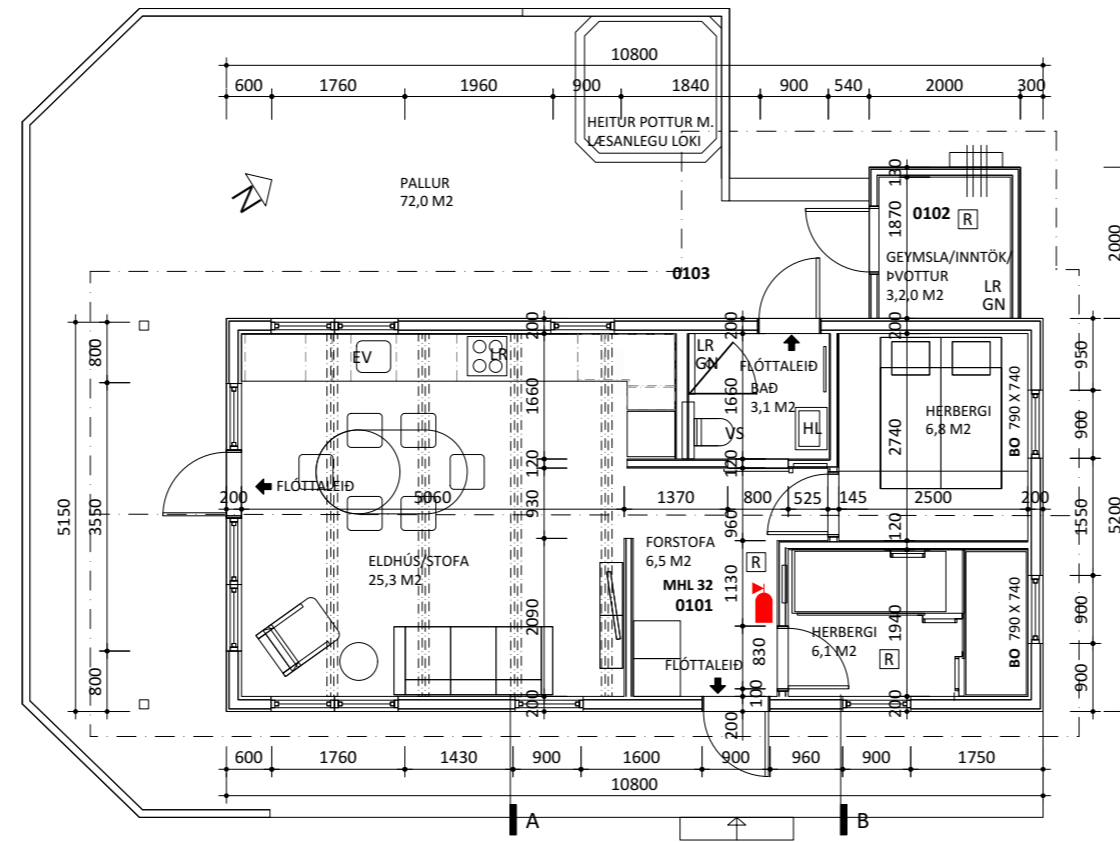

GRUNNMYND

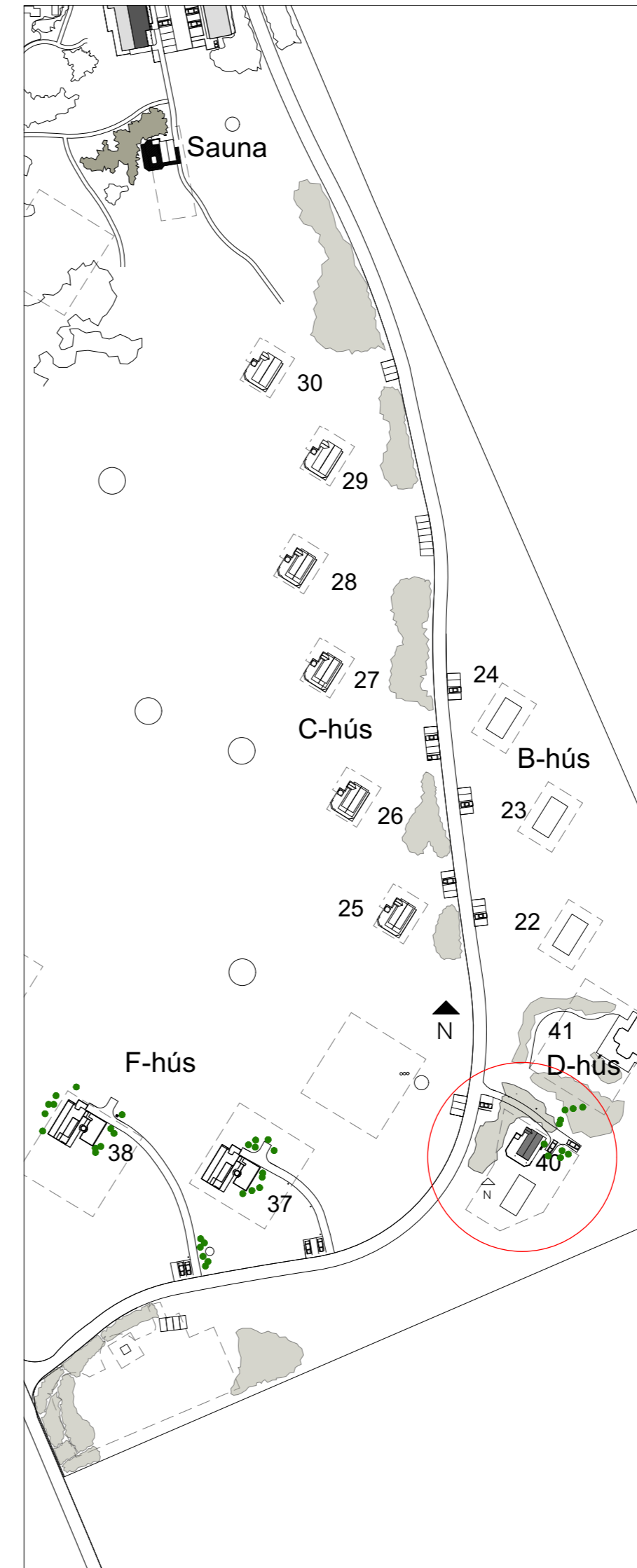

AFSTÖÐUMYND 1:2000

Húsið er teiknað árið 2006 af Ásmundi Jóhannssyni.

UPPHAFLEG BYGGINGALÝSING:

PAK:
Bárujárn, þakpappi, sperrur 50 x225 c/c 61,5 sm. Steinull 200 mm þéttull, rakavörn og 32 mm lagnagrind, 12 mm grenipanell skambitar 50 x150 mm/c 61,5 mm.

VEGGIR:
Grind 50 x 125 mm. Einangrun 100 mm steinull klætt utan með 9 mm rakapólum krossviði til þéttingar og stífingar. 20 mm loftnangrun og 19 mm lárétrti vatnslæðningu. Klætt innan með 12 mm grenipanell á 32 mm lagnagrind og rakavarnarlag.

GÓLF:
Staðsteypt 130 mm gólfplata Innsteyptar hitaslöngur, 75 mm plasteinangrun.

UNDIRSTÖÐUR:
Steinsteyptir bitar á hraun botn. Sjá nánar um burðarvirki á teikningum vst. 75 mm plasteinangrun niður með undirstöðum.

LAGNIR UPPHITUN HÚSS OG ÚTLOFTUN:
Gólfhiti er í húsinu. Frárennsl tengist lagnakerfi sem fyrir er. Sjá nánar um lagnir á verkfræðiteikningum. Útloftun er um opnanleg fög en úr lokuðum rýmum er vélræn loftræsing.

BRUNAVARNIR:
Reykskynjarar eru í öllum íverurýmum. Reykskynjari í geymslu er samtengdur reykskynjurum í húsi.

UMSÓKN:
Sótt er um leyfi til að breyta innra fyrirkomulagi húss með matshluta 32 skv. fasteignaskrá á lóðinni. Húsið er nr. 40 á afstöðumynd. Svefnloft er fjarlægt og þess í stað verður hátt til lofts í svefnherbergjum. Togbönd yfir svefnherbergjum, forstofu og baðherbergi er fjarlægt en í staðinn er biti staðsettur upp undir mæni og hvílir hann annars vegar á útteig norðurgafis og hins vegar á innveggjum. Togbönd yfir svefnherbergjum, forstofu og baðherbergi er fjarlægt en í staðinn er biti staðsettur upp undir mæni og hvílir hann annars vegar á útteig norðurgafis og hins vegar á innveggjum. (Sjá teikningar verkfræðings) Skipt er um allar klæðningar innanhúss, innveggi og gólfefni. Ný eldhúsinnrétting er staðsett upp við útteig. Fyrirkomulagi baðherbergis er endurbætt svo plássíð nýtist betur. Inntök lagna verða staðsett í utanálíggjandi skáp við NV-hlið geymslu. Útlit hússins er óbreytt.

HELSTU STÆRDIR:

Brúttóflötur: 60,2 m²
Brúttórúmmál: 215,1 m³
Birt flatarmál: 60,2 m²
Skiptarúmmál: 173,245 m³

B	
A	

útg. dags. áb. y. lýsing

Orlofshús BHM, Brekkuskógi, Bláskógabyggð hús nr. 40, matshlutanúmer 32

verk: Endurskipulag innra skipulags staðgr.: 8721-1-25000010
verknr.: 221003BREK40 landnr.: L167210

ÁÐALTEIKNING

efni teikn.: Afstöðumynd, grunnmynd, útlit og snið
hannað: IH/SM teiknað: IH/SM yfirfarið: IH/SM
dags.: mkv.: teikn.nr.: útg.:

22.12.2022	1:100/1:2000 / A2	01.01	-
------------	-------------------	--------------	---

