

Grunnmynd - Undirstöður fyrir grindur

M 1:50

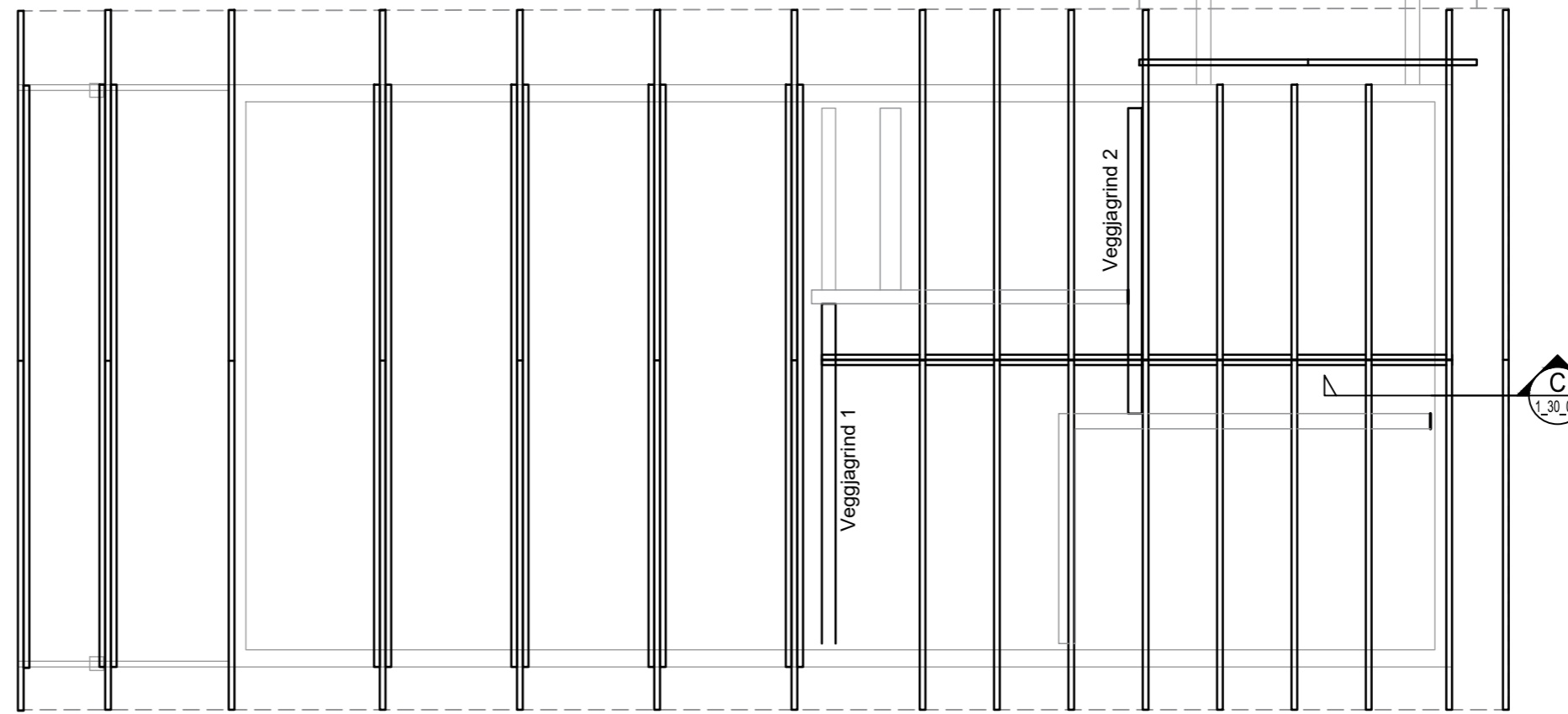

Grunnmynd - Þakplan

M 1:50

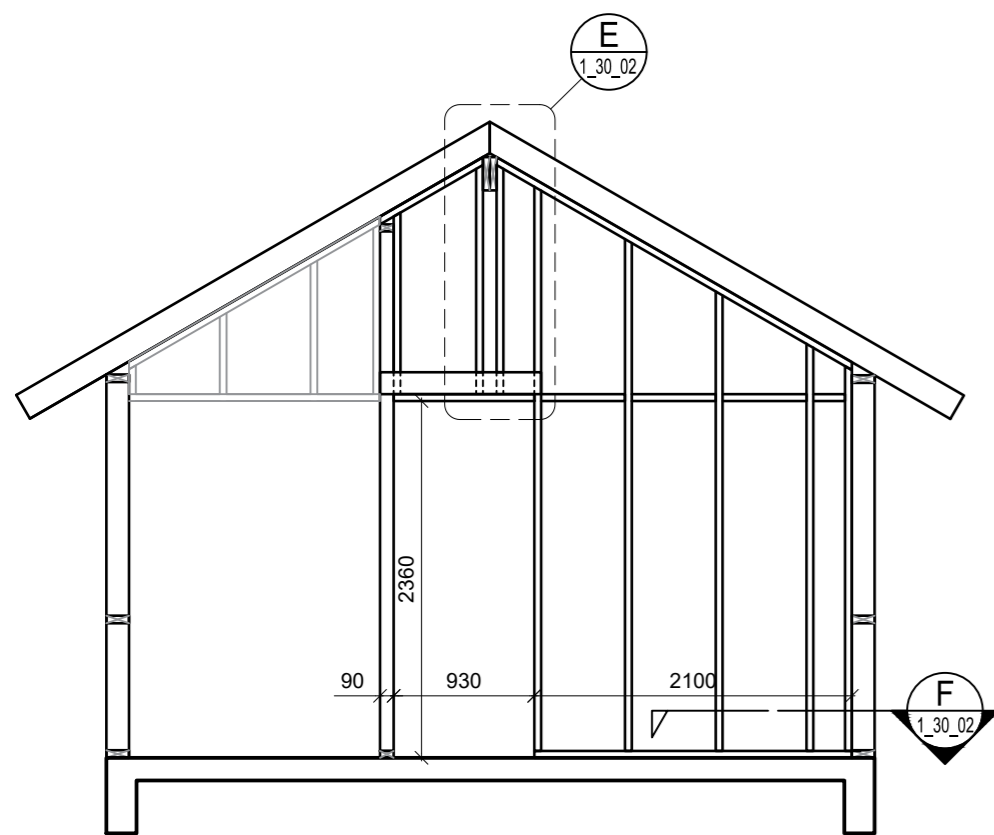

AA Ásýnd veggjagrind 1

M 1:50

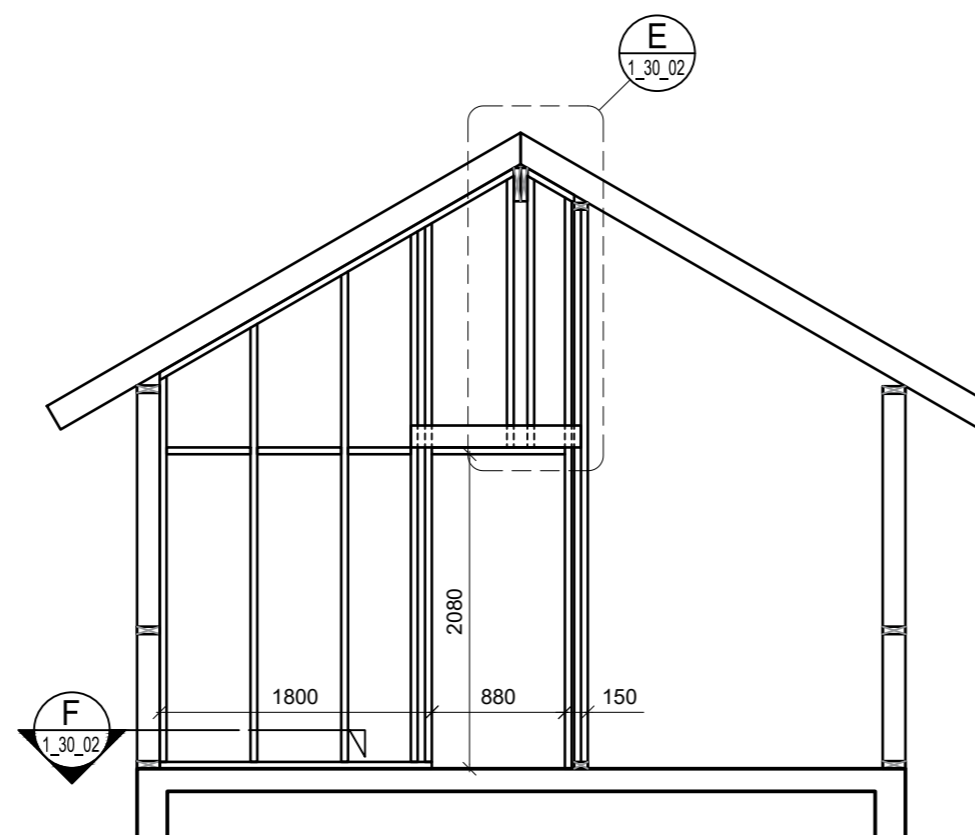

BB Ásýnd veggjagrind 2

M 1:50

Endurnýjun burðarvirkis felst í því að svefnloft er felld niður. Komið er fyrir burðarbita undir sperrum í mæni hússins, í svefn- og forstofuhluta, sem borinn er uppi af tveimur burðarveggjum, auk útveggjar. Burðarbiti í mæni skal vera 2 x 45x220mm, límdur og skrúfaður með 5,0x80 mm tréskrúfum c/c 250 mm. Timbur í berandi burðarveggjum skal vera 45x95mm burðarviður. Grindur berandi innveggja skulu klæddar með 12mm krossvið beggja vegna. Krossvið skal líma við stoðir með urethan lími og skrúfa með 4,0x50 mm tréskrúfum c/c 150 mm í hverja stoð og lausholt. Veggjagrindur skal festa niður í steypa botnplötu með M10x150mm múrboltum c/c 600. Koma skal fyrir ferkantskinnu undir ró múrbolta.

Álagsforsendur

Hönnunarforsendur:

Notálag;
 Álag er í samræmi við ÍST EN 1991-1-1:2002/NA:2010 og ÍST EN 1991-1-2:2002/NA:2010.
 -Gólfplata Álagsflokkur A 2,0kN/m²

Vindálag;
 Vindálag er í samræmi við ÍST EN 1991-1-4:2005/NA:2010.
 Grunnildi vindhraða (Vref,0) er 36,0m/s.
 -Vindur q_p(z=4,2m) = 1,84kN/m²

Snjóálag;
 Snjóálag er í samræmi við ÍST EN 1991-1-3:2003/NA:2010.
 Grunnildi snjóálags (Sk) er 2,1kN/m².
 -Snjór Álagssvæði 1 Þakhalli 30°
 Sk = 2,10kN/m²
 Sk1 = 1,01kN/m²
 Sk2 = 2,02kN/m²

Jarðskjálftaálag;
 Jarðskjálftaálag reiknast í samræmi við þjóðarskjal fyrir Ísland og ÍST EN 1998-5:2004.

Eiginþyngd;
 -Þak 0,4 kN/m²

Trévirki

Gæðaflokkar - timburgæði:
 Burðarviðir skulu vera C18 nema annað sé tilgreint á teikningum. Krossviður skal vera rakapólinn grenikrossviður sem uppfyllir rakamótstöðuflokk EN636-3 S, class 3 og límingarflokk EN314-3(áður merkt WBP). Rakastig í timbri, við uppsetningu, skal ekki vera hærra en 15%.

Festijárn, naglar, boltar, skrúfur:
 Stálgæði í timburfestingum skulu a.m.k. vera ST37-2 skv. DIN17100.
 Allar festingar skulu vera heitgalvanhúðaðar eða sinkhúðaðar. Öll festijárn, boltar, skrúfur og naglar í gagnvarið timbur skulu galvanhúðuð eða ryðfrí. Ekki má nota saman ryðfría nagla og galvanhúðuð festijárn.

Vistað 29.6.2023 16:37:48 Útprintun 11:25:33

ÚTG. DAGS. ÚTGÁFUFRILL HANNAÐ TEIKN. YFIRF.



Brekkuskógur C-hús nr 40

806 Selfoss
 Orlofshús

Burðarvirki, endurnýjun burðarvirkis inni

Grunnmynd, þakplan, ásýndir

Skýringar

TEIKNINÚMER	BLADSTÆRÐ	HANNAÐ	GH	KG
101713	A2	TEIKNAD:	KG	
00_1_30_01		YFIRFARID:	GH	
DAGS.	MÆLIKVARÐI	ÚTGÁFA		
júní 2023	1:50	A		

Útgáfunúmer og dagsetning aðaluppdráttar: — 21.02.2023

Hönnuður: Guðmundur Hjaltason 070966-5579

Hönnunarsjóri:

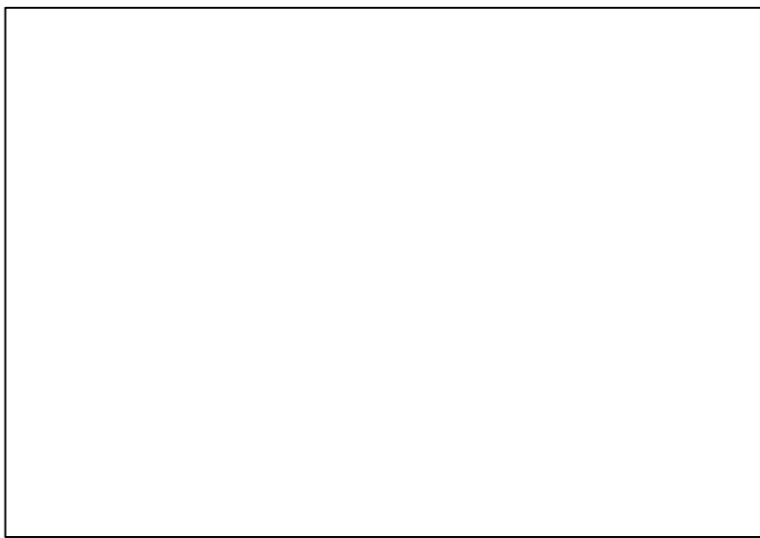
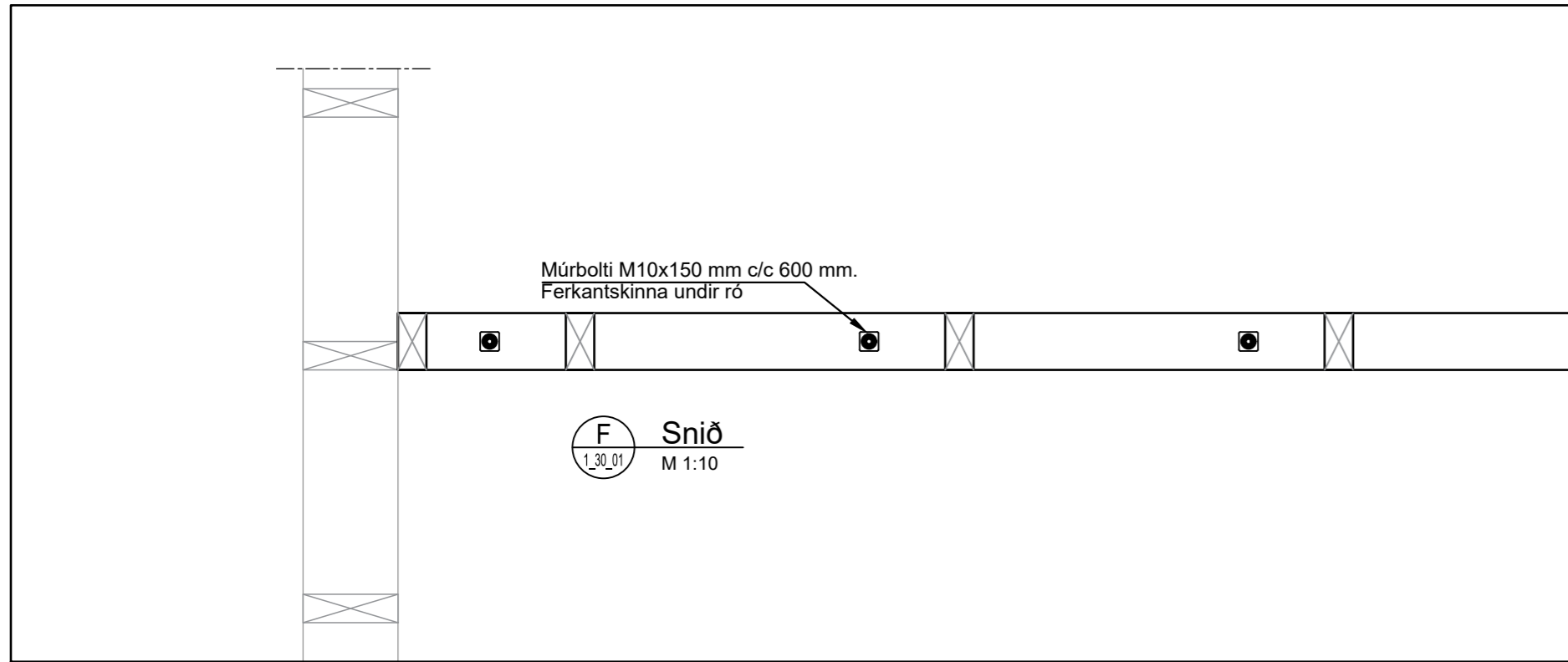
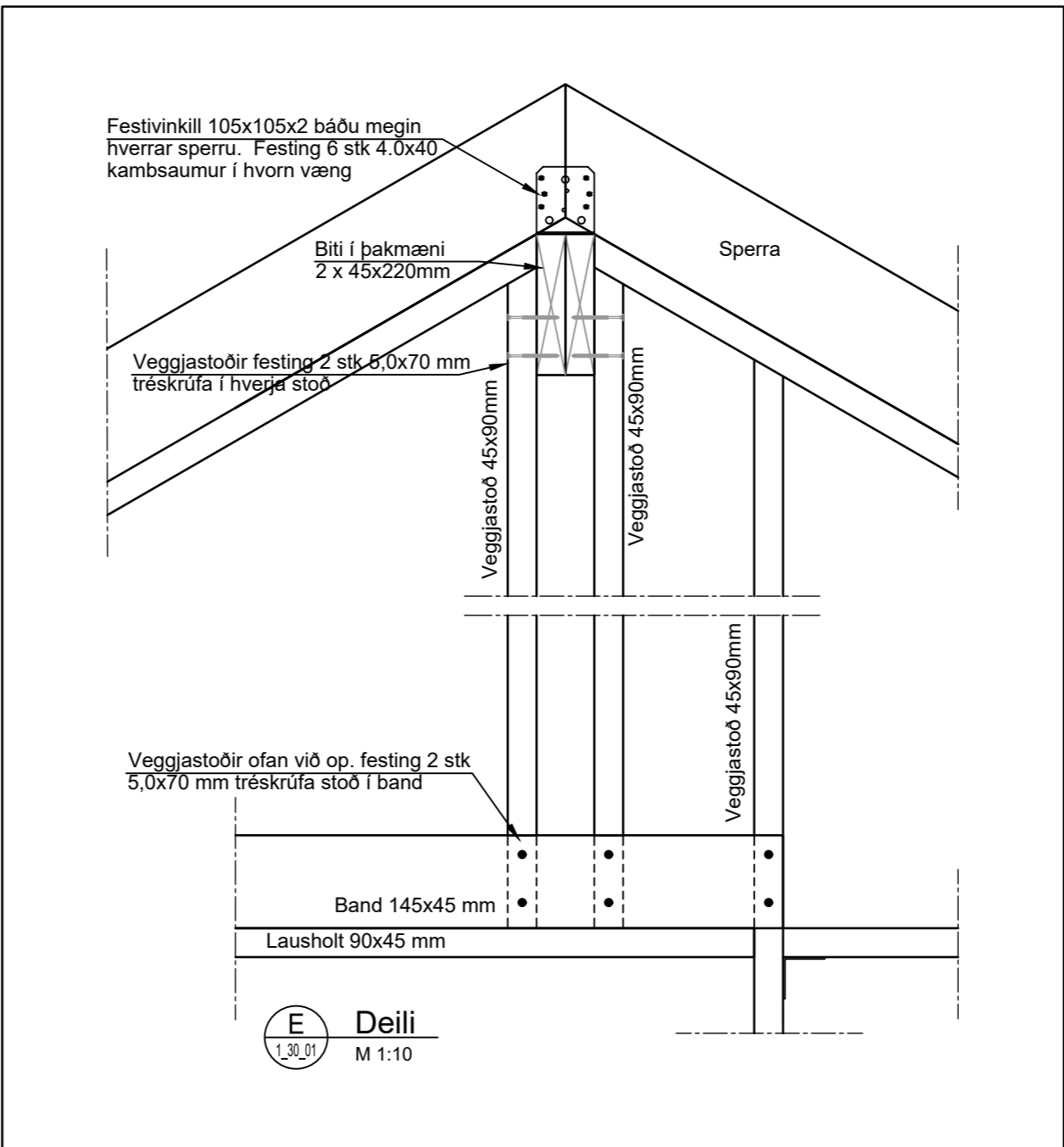
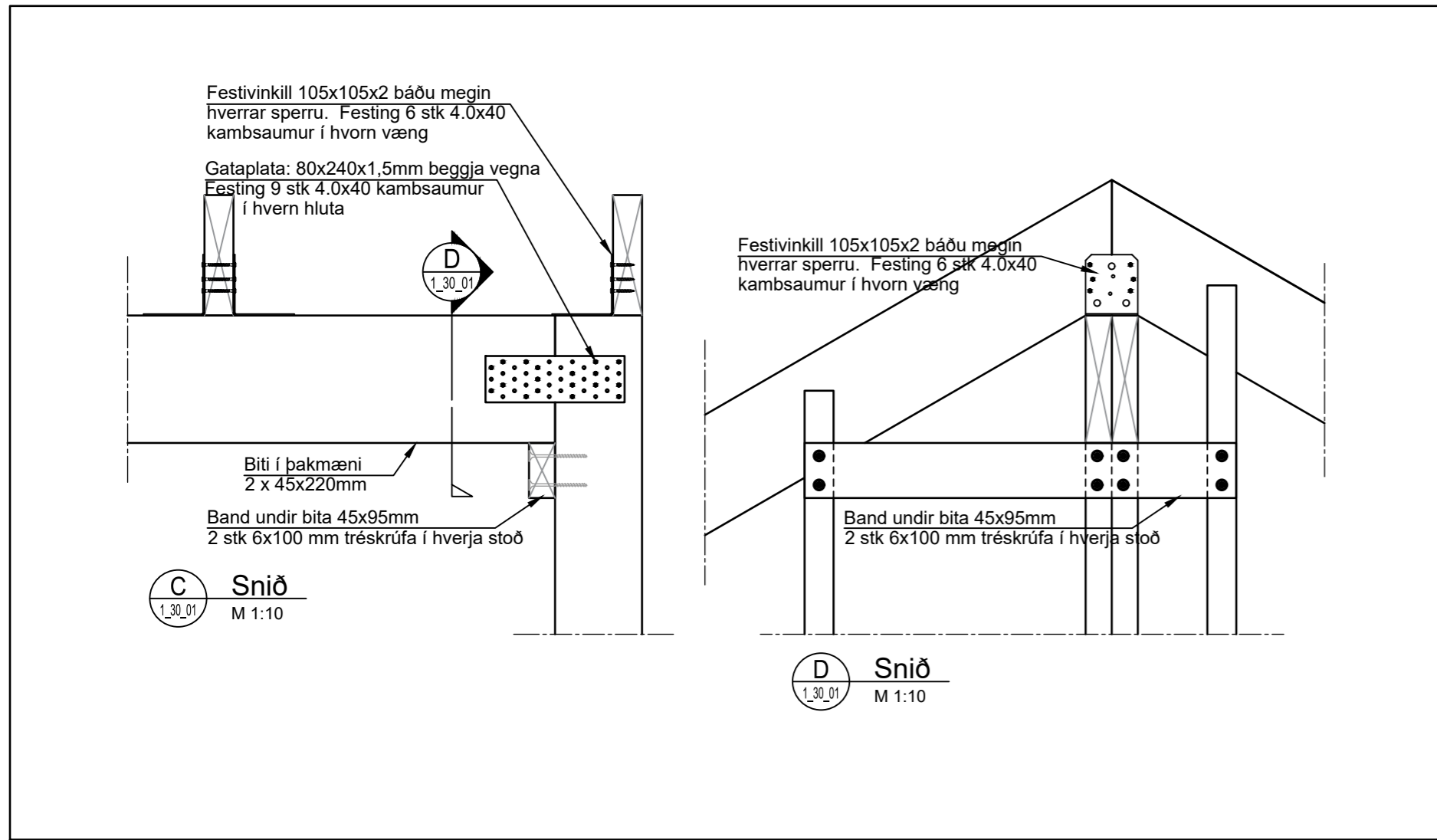

Vistað 29.6.2023 16:37:48 Útprintun 11:26:59

ÚTG. DAGS. ÚTGÁFUFRILL HANNAÐ TEIKN. YFIRF.



Brekuskógur C-hús nr 40
806 Selfoss
Orlofshús

Burðarvirki, endurnýjun burðarvirkis inni
Deili og snið

TEIKNINÚMÉR	BLAÐSTÆRÐ	HANNAÐ:	GH	KG
101713	A2	TEIKNAD:	GH	KG
01_1_30_02		YFIRFARID:	GH	
DAGS.	MÆLIKVARÐI	ÚTGÁFA		
júní 2023	1:10	A		

Útgáfunúmer og dagsetning aðaluppdráttar: — 21.02.2023

Hönnuður: Guðmundur Hjaltason 070966-5579

Hönnunarskjóri: