

ALMENNAR SKÝRINGAR

Eins og teikningar sýna, þá eru lagnir leiðslur eða strengir í pípum, innfeldum í loft og vegg. Þó teikningar séu í mælikvarða eru þær táknrænar og ber að taka tillit til þess við notkun þeirra.

Eftirfarandi gildir nema annað komi fram:

- Allar málsetningar miðast við frágengið gólf og miðja dós, öll mál eru í mm
- Hæð að miðju rofa er 1100 mm
- Hæð að miðju tengla er 200 mm
- Hæð að miðju tengla yfir eldhúsborði er 1100 mm
- Hæð tengla við hlið rofa er sú sama og hæð rofa
- Allar pípur $\varnothing 16\text{mm}$

Staðsetning lagnabúnaðar, s.s. varmadæla, gólfhitakista o.s.frv. er áætluð. Miða skal endanlega staðsetningu raflagna í tæknirými / geymslu við þann búnað sem settur verður upp.

Kveikingar ljósa eru táknaðar með bókstöfum (a,b,c...) þar sem hver kveiking hefur sér bókstaf. Rofar eru merktir sömu bókstöfum og þau ljós sem þeir kveikja. Almennt gildir að rofar eru einfaldir eða tvöfaldir og skal fjöldi rofadósa taka mið af því. Þ.e.a.s. ef rofi er merktur 1 eða 2 kveikingum þá er ein rofadós notuð, ef rofi er merktur 3 eða 4 kveikingum þá eru tvær rofadósir notaðar, ef rofi er merktur 5 eða 6 kveikingum þá eru þrjár rofadósir notaðar o.s.frv.

Á teikningum er gert ráð fyrir að rofar séu þrýstirofar sem virka beint á búnað eða eru tengdir ljósaþyrkerfi. Þ.e.a.s. þrýst er á rofa til að kveikja viðkomandi ljós og honum haldið inni til að dimma ljósið. Sé ætlunin að nota hefðbundna rofa og dimmera þarf að gera ráð fyrir fleiri rofadósum þar sem ætlunin er að dimma viðkomandi ljós.

TEIKNINGASKRÁ:

- E-0.110 Skýringar og teikningaskrá
- E-1.010 Sökkulskaut
- E-1.110 Afstöðumynd og snið
- E-1.120 Stofnlagnir í plötu
- E-3.110 Lágspennulagnir
- E-5.110 Einlínnumynd
- E-6.110 Smáspennulagnir

LÁGSPENNULAGNIR

- Rafmagnstafla með smáspennuhólfi
- Raflögn í lofti og veggjum
- Grein að töflu í lofti
- Raflögn í gólfi
- Grein að töflu í gólfi
- $x \times x$ Kappalýsing, LED lína (kveiking x)
- x Kastarabaut (kveiking x)
- x^x Loftljós / loftdós (kveiking x)
- x^x Veggljós / veggdós (kveiking x)
- x^x Smáljós / dós f. innfelldan kastara
- Tengidós í loft (loftdós)
- Tengidós í vegg (veggdós)
- \odot^x Rofi (kveiking x), sjá almennar skýringar
- Einfaldur tengill
- Tvöfaldur tengill
- Jarðtenging, s.s. sturtubotn eða baðkar
- Stjórnubúnaður, s.s. fyrir heitan pott

SMÁSPENNULAGNIR

- Rafmagnstafla með smáspennuhólfi
- Lagnaleið / rör í lofti og veggjum
- Lagnaleið / rör í lofti að töflu
- Lagnaleið / rör í gólfi
- Lagnaleið / rör í gólfi að töflu
- Tóm rör milli rofa fyrir ljósaþyrkerfi
- Tóm rör að töflu fyrir ljósaþyrkerfi
- Rofar (sjá lágspennuteikningu)
- Einfaldur smáspennutengill, RJ45
- Tvöfaldur smáspennutengill, RJ45
- Smáspennutengill, RJ45, yfir lofti fyrir WiFi
- Stjórnstöð öryggiskerfis (tengidós / rofadós í vegg)
- Hitaskynjari fyrir heitan pott
- Tengidós við heitan pott

SKÝRINGARMYND 1:25

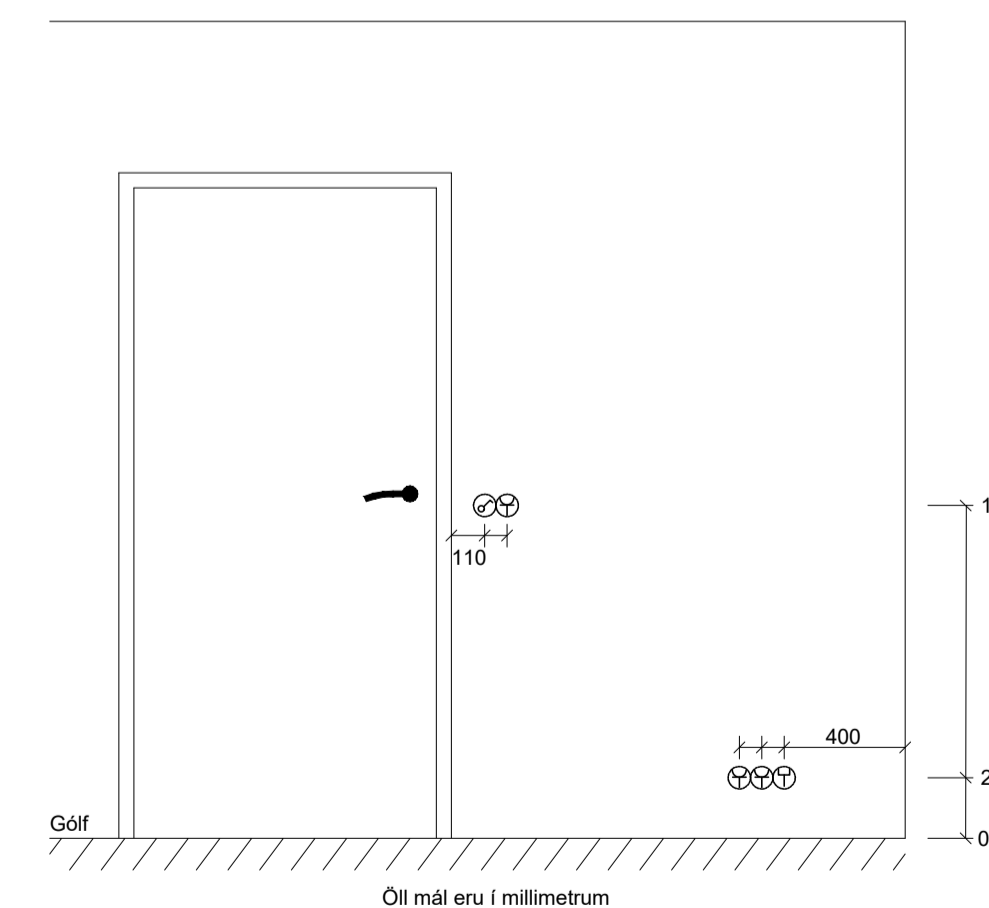

UTG	DAGS	SKÝRINGAR	SAMB
ÖLL AFRITUN TEIKNINGAR, AD HLUFA EDA HEILD, ER HÁÐ SKRIFLEGU LEYFI HÖFUANDA.			
 TENSIO Ármúla 18, 108 Reykjavík, www.tensio@tensio.is			
HEITI VERKS:			
Bringur 23 Drumboddsstaðir Bláskógabyggð			
HEITI TEIKNINGAR:			
Raflagnir			
Lágspennulagnir			
-			
VERNR:	TEIKNR:	Endurlög	Dags. endurlög
2044-01	E-0.110	-	-
HANNAÐ / TEIKNAD / RYNT:	DAGSETNING FRUMÚTGÁFU: 15.08.2023		
FÞF			
NAFN OG KT. SAMBYKKJANDA:			
Frank Þór Franksson ktl. 220869-3349			
UNDRSKRIFT SAMBYKKJANDA:			
NAFN OG KT. HÖNNUNARSTJÓRA:			
Hulda Jónsdóttir ktl. 281186-2219			
UNDRSKRIFT HÖNNUNARSTJÓRA:			

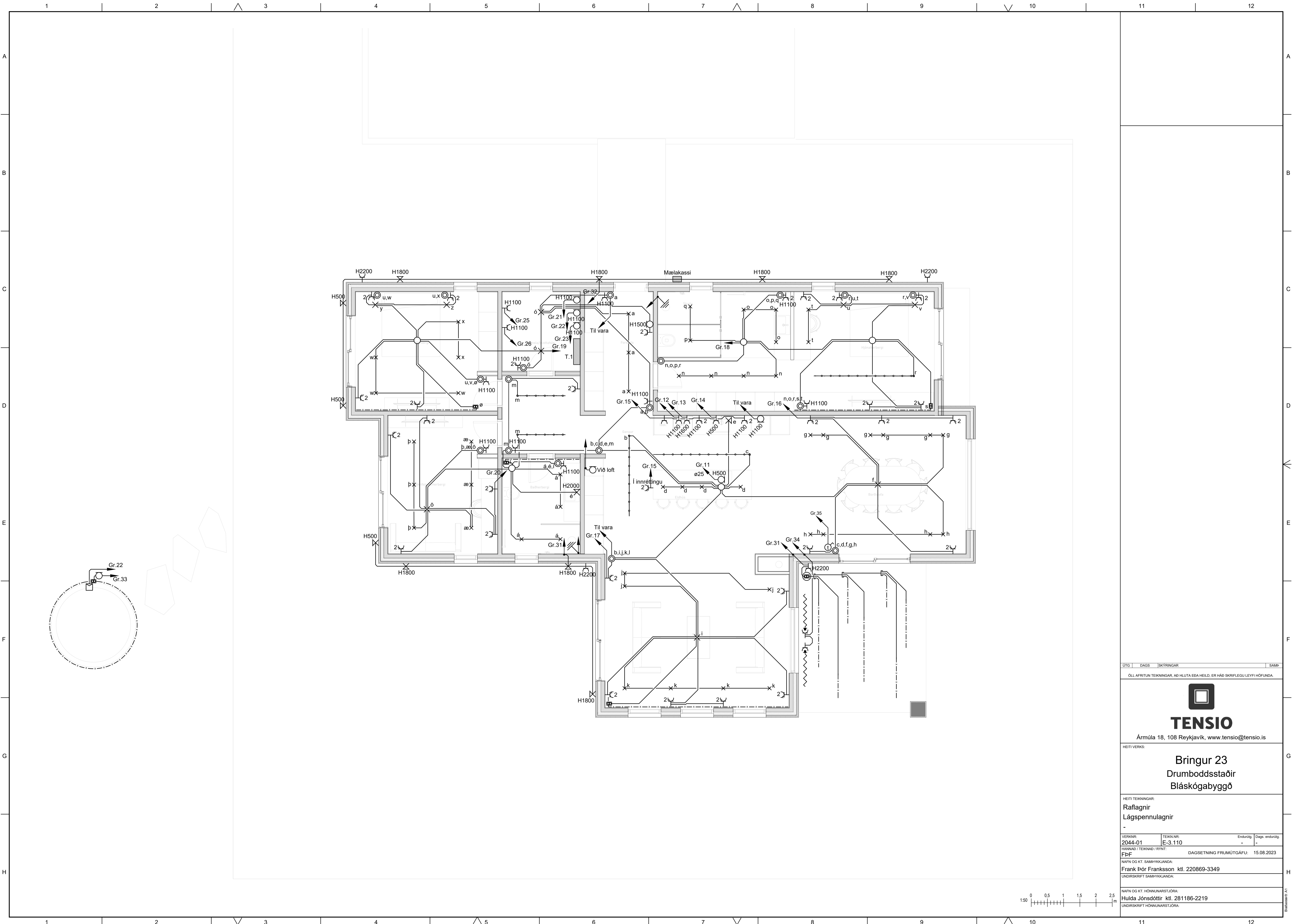

UTG | DAGS | SKYRINGAR | SAMB

ÖLL AFRITUN TEKNINGAR, AD HLUTA EDA HEILD, ER HÁÐ SKRIFLEGU LEYFI HÖFUÐA.



TENSIO

Ármúla 18, 108 Reykjavík, www.tensio@tensio.is

HEITI VERKS:

Bringur 23
Drumboddsstaðir
Bláskógabyggð

HEITI TEKNINGAR:

Raflagnir
Lágspennulagnir

VERKNR:	TEKNI-NR:	Endurlög:	Daga endurlög:
2044-01	E-3.110	-	-
HANNAÐ / TEKNAÐ / RYNT:		DAGSETNING FRUMÚTGÁFU:	
FbF		15.08.2023	

NAFN OG KT. SAMÞYKKJANDA:
Frank Þór Franksson ktl. 220869-3349
 UNDRISKRIFT SAMÞYKKJANDA:

NAFN OG KT. HÖNNUNARSTJÓRA:
Hulda Jónsdóttir ktl. 281186-2219
 UNDRISKRIFT HÖNNUNARSTJÓRA:

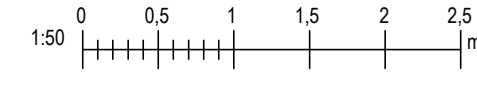

BIMBAKKA 4.1

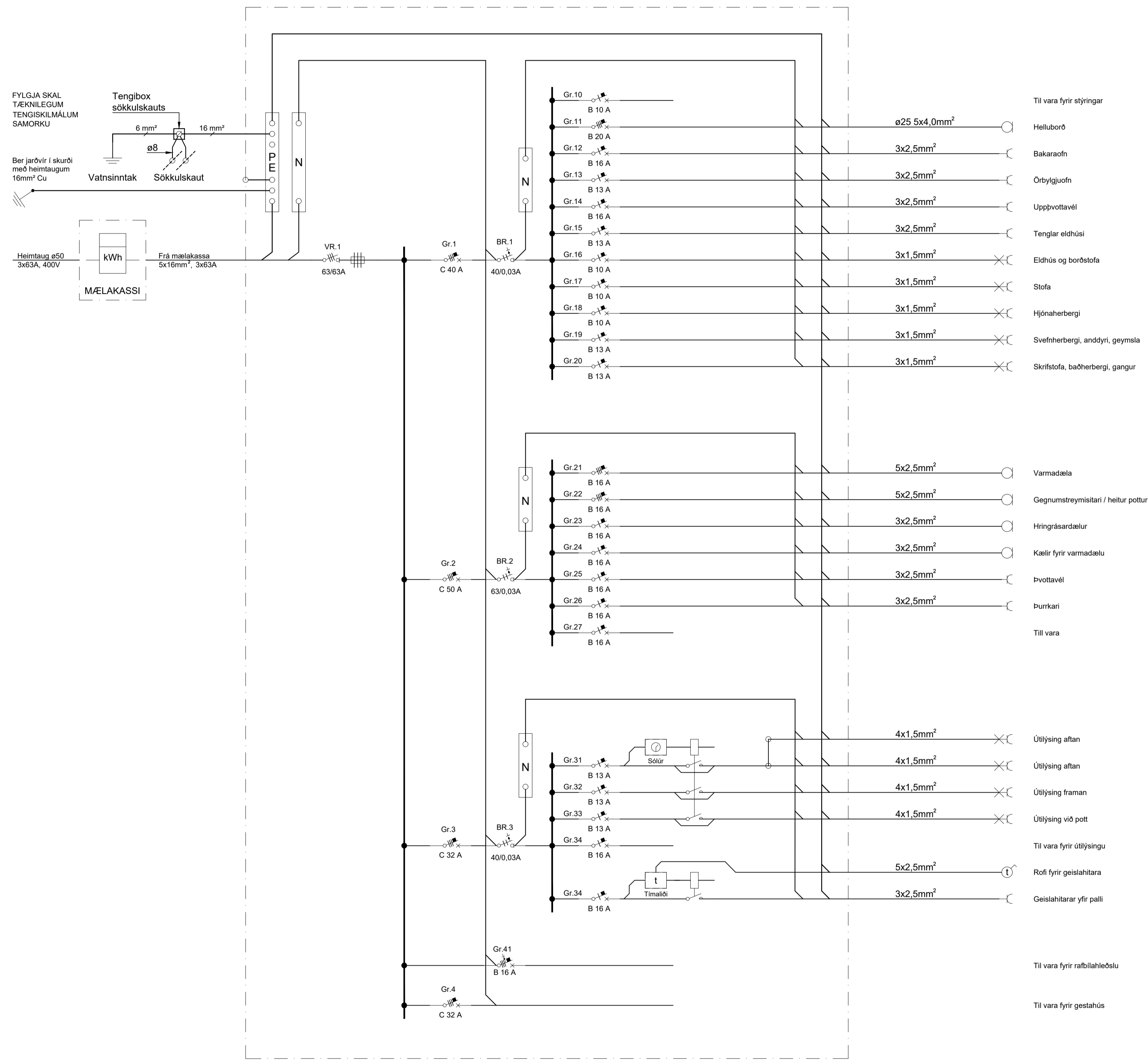

ADALTAFLA

ÚTG.	DAGS.	ISKYRINGAR.	SAMB.
CI	15.08.23	Íbreytingar skv. raftagnatekningum	Fjóf

ÖLL AFRITUN TEKNINGAR, AD HLUTA EDA HEILD, ER HÁÐ SKRIFLEGU LEYFI HÖFUNDA.



HEITI VERKS:

Bringur 23
Drumboddsstaðir
Bláskógabyggð

HEITI TEKNINGAR:

Raflagnir
Lágspenna
Einlínumynd

TEKNI-NR.	TEKNI-NR.	Endurtilg.	Dags. endurtilg.
2044-01	E-5.110	-	-

HANNAÐ / TEKNAÐ / RYNT: Fjóf DAGSETNING FRUMÚTGÁFU: 12.04.2023

NAFN OG KT. SAMBYKKJANDA:
Frank Þór Franksson kt. 220869-3349

UNDRSKRIFT SAMBYKKJANDA:

NAFN OG KT. HÖNNUNARSTJÓRA:
Hulda Jónsdóttir kt. 281186-2219

UNDRSKRIFT HÖNNUNARSTJÓRA:

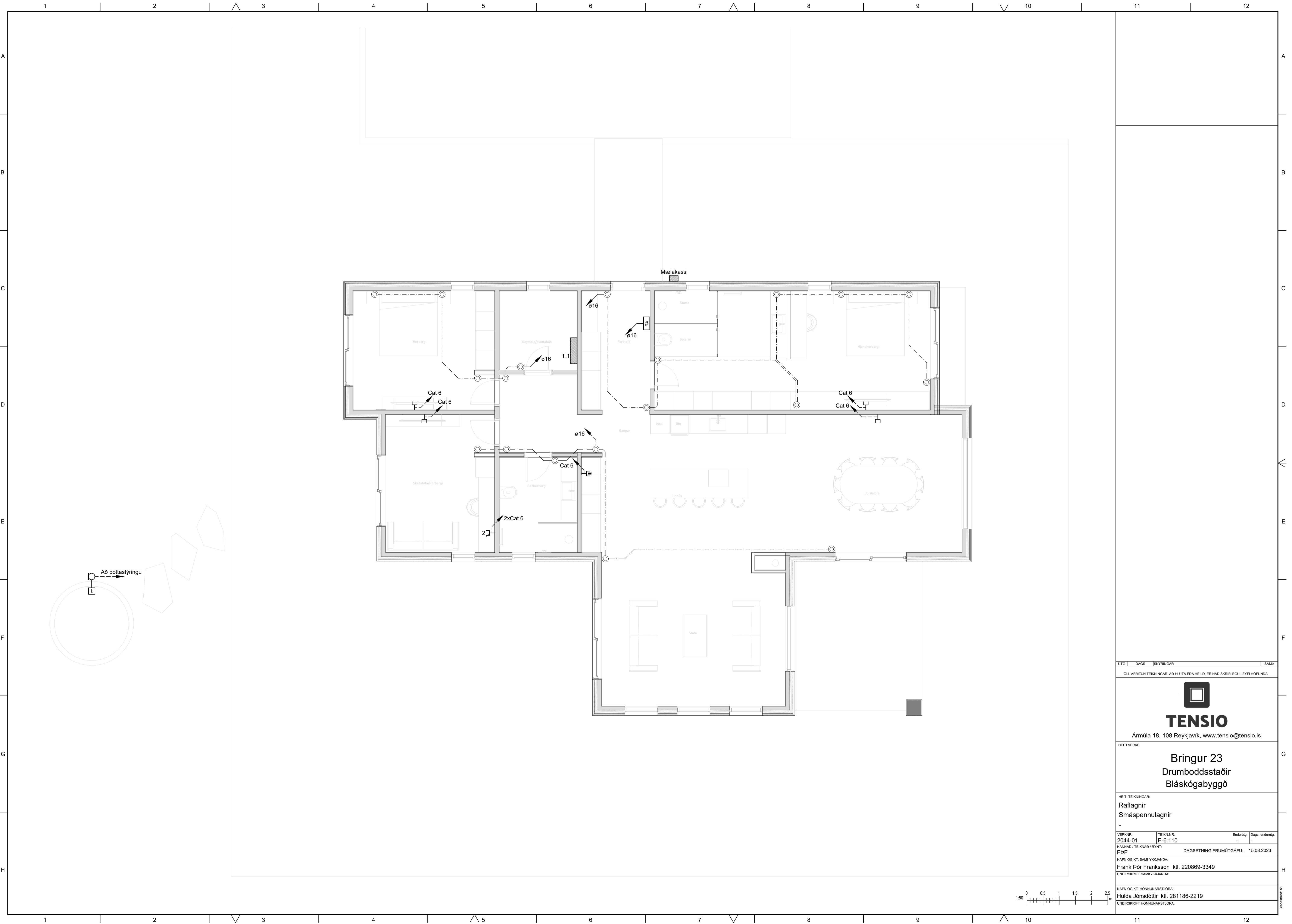

UTG | DAGS | SKYRINGAR | SAMB
 ÖLL AFRITUN TEKNINGAR, AD HLUFTA EDA HEILD, ER HÁÐ SKRIFLEGU LEYFI HÖFUÐA.

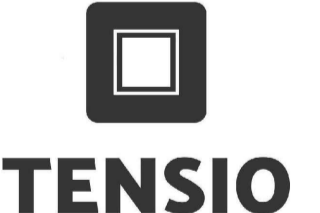

Ármúla 18, 108 Reykjavík, www.tensio@tensio.is

HEITI VERKS:
Bringur 23
Drumboddsstaðir
Bláskógabyggð

HEITI TEKNINGAR:
Raflagnir
Smáspennulagnir

VERKNR:	TEKNI NR:	Endurlög:	Dags. endurlög:
2044-01	E-6.110	-	-

HANNAÐ / TEKNAÐ / RYNT: **FðF** DAGSETNING FRUMÚTGÁFU: 15.08.2023

NAFN OG KT. SAMÞYKKJANDA:
Frank Þór Franksson ktl. 220869-3349
 UNDRISKRIFT SAMÞYKKJANDA:

NAFN OG KT. HÖNNUNARSTJÓRA:
Hulda Jónsdóttir ktl. 281186-2219
 UNDRISKRIFT HÖNNUNARSTJÓRA:

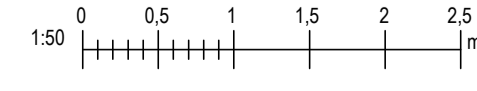

Brennifélagið