

Mhl 02 121.7 m<sup>2</sup>  
 Lóð 5177 m<sup>2</sup>  
 Nýtingarhlutfall (Mhl 01 og 02): 0.029

Mhl 01 til staðar 28.1 m<sup>2</sup>

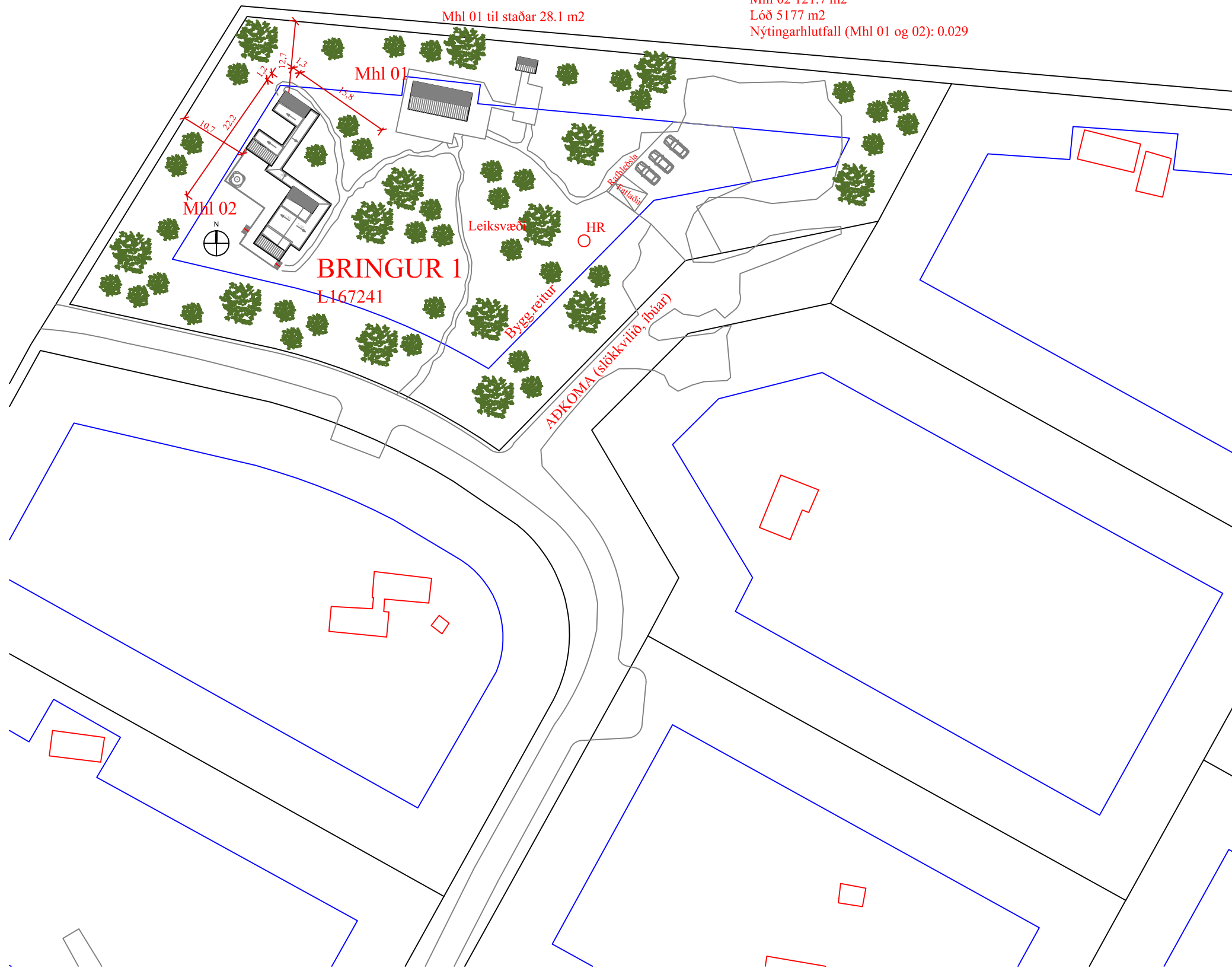

**Umhverfis- og tæknisvið Uppsveita, byggingarfulltrúi:**

Það athugið að um er að ræða samþykkt á hluta af áður gerðri framkvæmd. Óvissa kann því að vera um uppbyggingu og útfærslu framkvæmdar. Ekki er vitað um skráningu ábyrgðaraðila né verktryggingar á verkið. Framkvæmdin er öll á ábyrgð eiganda, sbr. 15. gr. mannvirkjalaga.

**Skýringar - tákn á teikningum:**

- Útgangur.
  - ➔ Rýmingarleið.
  - ☒ Reykskynjari.
  - ☒ Loftræsting.
  - ☒ HS Handslökkvitæki
  - ☒ GN Niðurfall.
  - ☒ GSN Gegnumstreymisniðurfall.
  - ☒ BO Björgunarop, stærð gefin á teikningu.
  - ☒ HR Hreinsistöð - min. 3000 l
  - ☒ 00,00 Gólfkóti á frágengið gólf.
  - ☒ Inntök Inntök fyrir hitaveitu, vatnsveitu, rafmagnsveitu og síma.
- Öll mál eru í millimetrum, nema annað sé tekið fram.

Byggingalýsing, skýringar: teikn.: 103

A	Eftir aths. bygg.f. Aðgengi, skránt.	16-2-23	GPS
Br:	Hverju breytt:	Dags.	Kvittun:
Bringur 1 Bláskógabyggð			Teikn nr: <b>100</b>
Aðalteikningar Afstöðumynd, skýringar			Frumstærð: <b>A2</b>
Dags:	3-2-23	Mkv:	1:500
Hann:	GPS		
Samþ:	020162-3099	V.nr:21 075	Teikn: HMO

**TGS** TEIKNISTOFA  
 GUÐJÓNS P. SIGFÚSSONAR  
 AUSTURVEGI 42, 2.HÆÐ,  
 800 SELFOSSI  
 S: 482 2805, F: 482 3818  
 NETFANG: TGS@TGS.IS

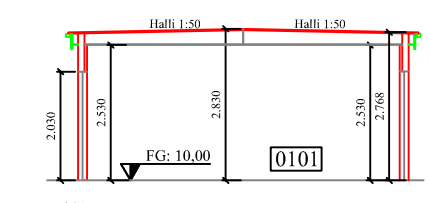
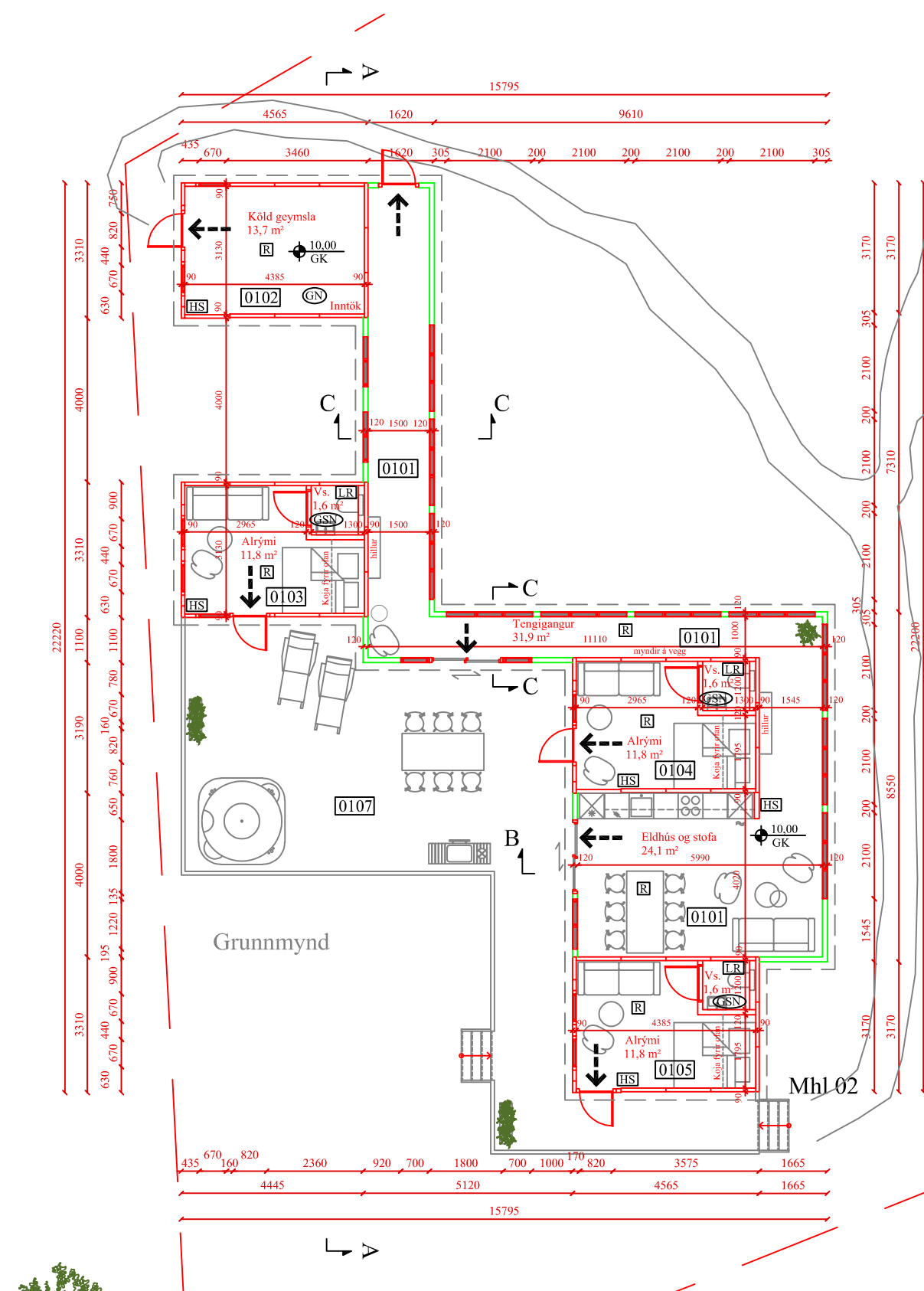

Snið BB

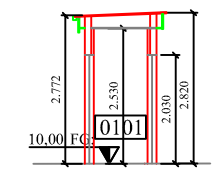

Snið CC

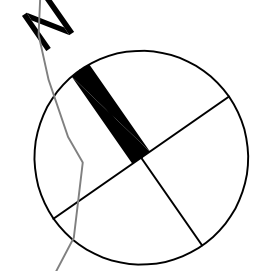

Leiksvæði

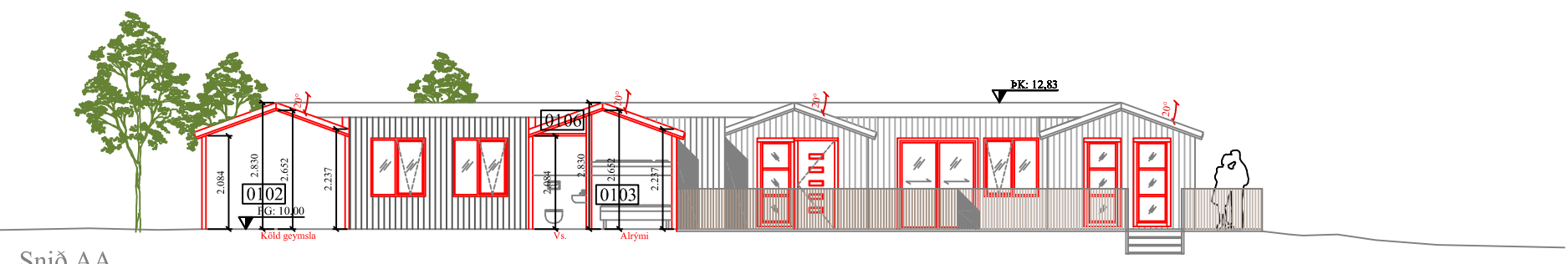

Snið AA

Byggingalýsing, skýringar: teikn.: 103

A	Eftir aths. bygg.f. Aðgengi, skrán.t.	16-2-23	GÞS
Br:	Hverju breytt:	Dags.	Kvittun:
Bringur 1 Bláskógarbyggð			Teikn nr: <b>101</b>
Aðalteikningar Grunnmynd, snið			Frumstærð: <b>A2</b>
Dags:	3-2-23	Mkv:	1:100
Hann:	GÞS		
Samþ:	020162-3099	V.nr:	21 075
			Teikn: HMO

**TGS** TEIKNISTOFA  
GUÐJÓNS P. SIGFÚSSONAR  
AUSTURVEGI 42, 2.HÆÐ,  
800 SELFOSSI  
S: 482 2805, F: 482 3818  
NETFANG: TGS@TGS.IS

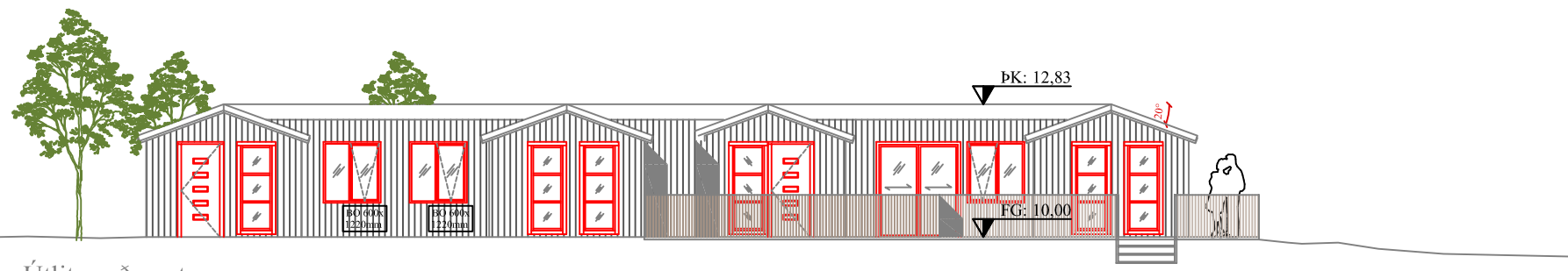

Útlit norð-vestur

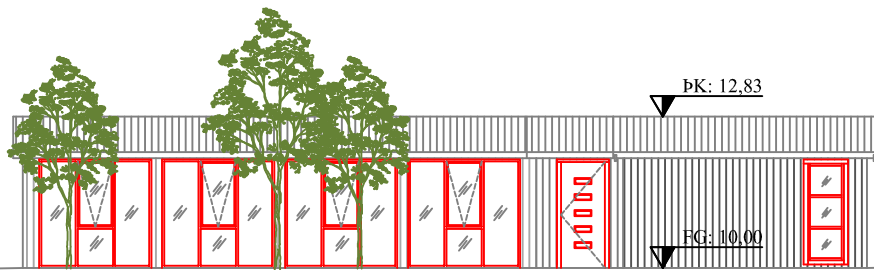

Útlit norð-austur

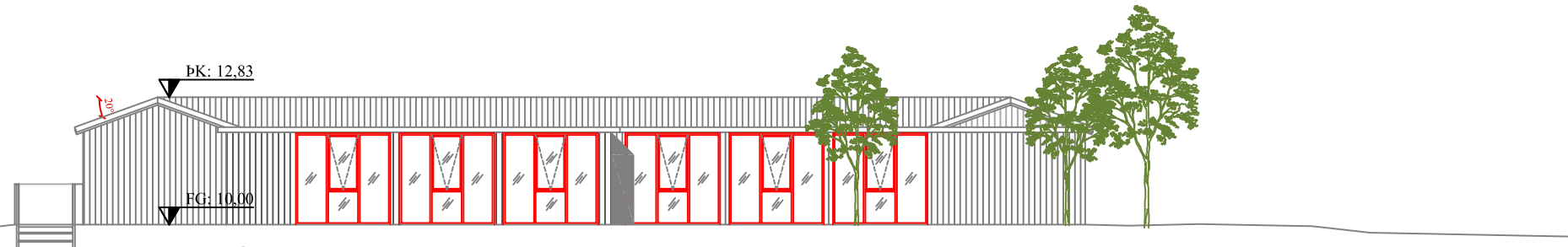

Útlit suð-austur

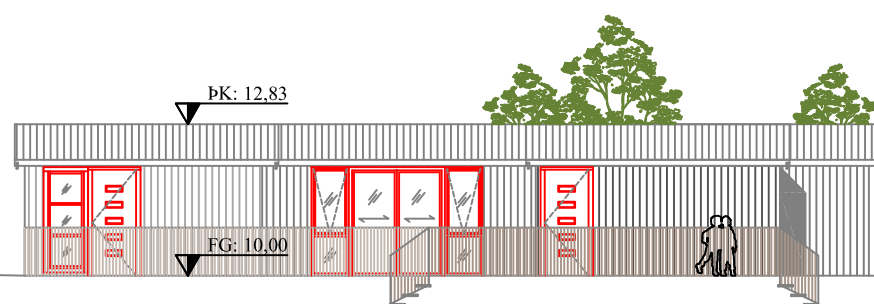

Útlit suð-vestur

Byggingalýsing, skýringar: teikn.: 103

A	Eftir aths. bygg.f. Aðgengi, skrán.t.	16-2-23	GÞS

Br:	Hverju breytt:	Dags:	Kvittun:
-----	----------------	-------	----------

Bringur 1	Teikn nr:
Bláskógarbyggð	102

Aðalteikningar	Frumstærð:
Útlit	A2

Dags:	3-2-23	Mkv:	1:100	Hann:	GÞS
-------	--------	------	-------	-------	-----

Samþ:	020162-3099	V.nr:	21 075	Teikn:	HMO
-------	-------------	-------	--------	--------	-----

**TGS** TEIKNISTOFA  
 GUÐJÓNS P. SIGFÚSSONAR  
 AUSTURVEGI 42, 2.HÆÐ,  
 800 SELFOSSÍ  
 S: 482 2805, F: 482 3818  
 NETFANG: TGS@TGS.IS

## Byggingalýsing - greingargerð hönnuðar - almennar skýringar:

Bringur 1 Bláskógarbyggð, L167241 Staðgr. 8721-1-32000011

Um er að ræða sumarhús á einni hæð.

Stærðir: (Mhl. 02):

Sumarhús

Birt flatarmál: 121.8 m<sup>2</sup>

Skiptarúmmál: 293.7 m<sup>3</sup> (A-rými)

Stærð lóða: 5177.0 m<sup>2</sup> Mhl. 01, sem er fyrir á lóð - birt flatarmál: 28.1 m<sup>2</sup>. Nýtingarhlutfall (mhl. 01 og 02): 0.029. 4 bifreiðastæði eru á lóð, þar af eitt fyrir fatlaða og eitt með tengimöguleika fyrir hleðslu rafbíla. Hús í notkunarflokki 3.

Efni og gerð:

**Sökkull** eru úr járnbenntri steinsteypu, sem eru steypdir bitar/súlur á fastan botn.

**Gólf:** Gert úr burðarvið, einangrun 220 mm steinull milli ása. Ofan á gólfása kemur plastfilma (rakaserra, 0.2 mm þolplast), þá gólfklæðning (22 mm spónaplötur) með gólfefni (parket/flísar). Undir gólfása kemur 9 mm rakabollinn krossviður.

**Þak:** Þak er timburþak. Þakið er borðaklætt með ábræddum þakpappa, Grind á pappa úr 45x45 mm listum þvert á 28 mm undirlista. Yst er báruð málmklæðning. Einangrun í þaki er 220 mm steinull. Rakaserra skv. byggingareglugerð innan við einangrun, þétt á samskeytum. Lagnagrind innan við rakaserru minnst 45 mm. Panell að innan.

**Útveggir:** Veggir eru gerðir úr timbri. Útveggir eru klæddir að utan með viðarklæðningu með minnst 28 mm loftunarbili undir klæðningu. Músarnet komi undir klæðningu allan úthring hússins. Einangrun útveggja er 150 mm steinull í grind. Að innan plastfilma, listargrind, 45x45 og 13 mm gifsklæðning og panell á 12 mm OSB plötur, málað.

**Innveggir:** Innveggir eru úr timbri 45x95 c/c 600 klæddir með 2x13 mm gifsi beggja megin einangraðir með 100 mm þilull. Veggir utan um votrymi eru með vatns- og rakabollnum, myglufríum sementsbundum plötum (eins og aquapanel plötum), með þéttikvoðu á vatnsálagsflötum, undir endanlegu yfirborðsefni, til þéttingar.

Litaval: Þak - í umhverfislitum. Veggir: í base litum, ljóst. Gluggar: grátt.

Gluggar eru tvöföldu einangrunargleri. Rennihurðir úr áli. Allt gler nær gólfi/jörðu en 600 mm er öryggisgler. Allar hurðir (hurðarflekar) eru 900 mm að breidd, með minnst 830 x2100 mm ljósmál. Opnun á gluggum út. Stærð bréfarifu er 50x260mm, staðsett 1.0 m frá yfirborði.

Loftræsting er með opnanlegum gluggum og vélrænni loftræstingu (LR) í lokuðum rýmum. Afköst: útsog eldhús: 30 l/s; útsog böð: 15 l/s; útsog þvottaherbergi: 20 l/s. Loftræsting þaks er með 2x4 stk. rör Ø 40 mm (innanmál 36 mm) í hvert 600 mm sperrubíl. Að auki kemur loftun um gafla inn í loftunarbíl með sömu rörum c 500 mm. Lofta skal yfir sperrur/bita, minnst 30 mm sem og yfir einangrun í þaki. Lágmarksöndun er 1000 mm<sup>2</sup>/m<sup>2</sup> þakflatar, inn og út úr loftunarbíli skv. gildandi byggingareglugerð.

Lagnir eru lagðar í veggj og gólf. Upphitun með hitaveitu með gólfhita með plaströrum og vatnsöfnum. Neysluvatn er gert úr plastlögnum í veggjum, gólfi og lofti, allt vottað efni fyrir neysluvatn. Hitastig neysluvatns samkv. reglug. ≤ 60°C.

Frágangur á lóðarmörkum skv. gildandi deiliskipulagi.

EKKI er tekið er tillit til algildrar hönnunar við hönnun á sumarhúsi.

Í anddyri kemur viðurkennt handslökkvitæki (6 l léttvatn). Í eldhús komi eldvarnarteppi. Við val og staðsetningu á handslökkvitækjum má leita ráðgjafar hjá brunavörnum svæðisins og hafa hljósón af leiðbeiningum og reglum HMS. Handslökkvitæki skulu vera í samræmi við ÍST-EN3. Reykskynjarar með hljóðgjafa eru samtengdir, er koma að lágmarki í svefnherbergjum og aðalrymi.

Heitur pottur er með læstu loki. Hæð potts minnst 400 mm frá yfirborði við pott. Pallar klæddir við.

Sorp er sett í gáma innan sumarhúsasvæðis og fer eftir gildandi reglum sveitarfélags og deiliskipulagi.

Hreinsistöð (rotþró) er skv. reglugerð 798/1999 og reglum Umhverfisstofnunar (leiðbeiningar um Rotþrær og siturlagnir jan. 2004). Rotþró að lágmarki 3000 l.

Hús staðsett endanlega og hæðarsett í samráði við byggingafultrúa.

Öll mál í mm nema annað kemur fram á teikningum.

### Annað:

Einstakir byggingahlutar skulu uppfylla eftirfarandi U-gildi:

Byggingarluti	W/m <sup>2</sup> K	Reikn.
Útveggir	0,30 (150 mm steinull)	0,28
Þak	0,20 (220 mm þakull)	0,18
Gólf	0,20 (220 mm steinull)	0,18
Gluggar (k-gler)	2,00 (Tvöfalt k-gler)	2,0
Hurðir	3,00 ( 55 mm gegnheill eik)	2,9

Skráningartafla: Bringur 1					Skrásetjari: Þorvaldur E Þorvaldsson												
Landeignanúmer: L167241					Kennitala: 171064538												
Matshlutanúmer: 02					Dags: 16.2.2023												
Prenta					Útgáfa: 5.00												
<b>Uppskipting og lýsing</b>					D5	D5M	D6	D7	D8	D9	D10a	D10b	D11	D12	D13	D14	D15
D0	D1	D2	D3	D4	Botnflötur m <sup>2</sup>	Mílliflötur m <sup>2</sup>	Sígar m <sup>2</sup>	Op m <sup>2</sup>	Brúttóflötur m <sup>2</sup>	Brúttóflötur sh < 1,8	Salarhæð mm	Salarhæð max	Brúttó rúmmál m <sup>3</sup>	Nettóflötur m <sup>2</sup>	Birt flatarmál m <sup>2</sup>	Reiknitala skiptarúmmáls	Skjota-rúmmál m <sup>3</sup>
Lokun	Rými hæð-roð	Nötkun texti	Höfuð-flokkun	Eignar-hald													
		<b>Matshluti</b>			140,8	0,0	0,0	0,0	121,8	19,0			355,8	109,9	121,8		293,685
		<b>Botn</b>											24,4				
	01	<b>1. Hæð</b>			140,8	0,0	0,0	0,0	121,8	19,0			331,4	109,9	121,8		
A	0101	Sumarhús	N	0101	61,8				61,8		2,76	2,83	172,7	56,0	61,8	2,79	156,240
A	0102	Geymsla	N	0101	15,0				15,0		2,24	2,83	38,3	13,7	15,0	2,55	34,935
A	0103	Svefnskáli	N	0101	15,0				15,0		2,24	2,83	38,3	13,4	15,0	2,55	34,170
A	0104	Svefnskáli	N	0101	15,0				15,0		2,24	2,83	38,3	13,4	15,0	2,55	34,170
A	0105	Svefnskáli	N	0101	15,0				15,0		2,24	2,83	38,3	13,4	15,0	2,55	34,170
A	0106	Þakrymi	V	0101	19,0					19,0	0,00	59,00	5,6				
C	0107	Sólpallur	U	0101	75,0												

Athugasemdir	
Sameignir sumra	
Eignar-hald	Nötkun texti
Y.-eignarhald	Nötkun texti
Reikni-regla	Eignarhlutur











Eignar-hald	Nötkun texti	Birt flatarmál m <sup>2</sup>	Skiptarúmmál Séreign m <sup>3</sup> án sameignar	Séreign og sameign m <sup>3</sup>
0101	Sumarhús	121,8	293,685	293,685
	<b>Alls</b>	<b>121,8</b>	<b>293,685</b>	<b>293,685</b>

Lóð m <sup>2</sup>	Botnplata m <sup>2</sup>	Botnplata m <sup>2</sup>	Hjúpflötir					
			Útveggir m <sup>2</sup>	Glugga- og dyraop m <sup>2</sup>	Þak m <sup>2</sup>	Þakgluggar og þakop m <sup>2</sup>	Efsti hæðarkóti	Ummál ofanjarðar
			230,0	89,5	124,4		2,8	76,0
<b>Matshluti</b>	24,4	121,8						

Yfirlit	D5 Botnflötur m <sup>2</sup>	D5M mílliflötur m <sup>2</sup>	D7 op m <sup>2</sup>	D8 Brúttóflötur m <sup>2</sup> með V og F	D9 Brúttóflötur undir 1,8 m með V og F	D11 Brúttórúmmál m <sup>3</sup>	D12 Nettóflötur m <sup>2</sup>	D13 birt flatarmál m <sup>2</sup>
A rými	121,8			121,8		325,8	109,9	121,8
Svalir A lokun								
B rými								
C rými	75,0							
Fylgirympi (F)								
Afgangsrými (V)	19,0			19,0	19,0	5,6		
Botnplata						24,4		
Samtals:	<b>215,8</b>	<b>0,0</b>	<b>0,0</b>	<b>140,8</b>	<b>19,0</b>	<b>355,8</b>	<b>109,9</b>	<b>121,8</b>

Flatamál nýtingarhlutfalls er A rými + B rými, undanskilið er brúttóflatamál rýma með salarhæð lægri en 1,8 m, samkvæmt skipulagsreglugerð 2013 (breyting var gerð 2016). Notkun rýma hefur ekki áhrif á útreikning nýtingarhlutfalls.			
Flatamál til útreiknings nýtingarhlutfalls	m <sup>2</sup>	Lóð m <sup>2</sup>	Hlutfall
	121,8	0,0	0,00

## Skýringar - tákn á teikningum:

-  Útgangur.
-  Rýmingarleið.
-  Reykskynjari.
-  Loftræsting.
-  Handslökkvitæki
-  Niðurfall.
-  Gegnumstreymisniðurfall.
-  Björgunarpottur, stærð gefin á teikningu.
-  Gólfkóti á frágengd gólf.
-  Inntök fyrir hitaveitu, vatnsveitu, rafmagnsveitu og síma.
- Öll mál eru í millimetrum, nema annað sé tekið fram.

A	Eftir aths. bygg.f. Aðgengi, skrán.t.	16-2-23	GPS

Br:	Hverju breytt:	Dags:	Kvittun:

Bringur 1	Teikn nr:
Bláskógarbyggð	103

Aðalteikningar	Frumstærð:
Skán.tafla, greinargerð, skýringar	A2

Dags:	3-2-23	Mkv:	1:100	Hann:	GPS
-------	--------	------	-------	-------	-----

Samþ:	020162-3099	V.nr:	21 075	Teikn:	HMO
-------	-------------	-------	--------	--------	-----

**TGS** TEIKNISTOFA  
GUÐJÓNS P. SIGFÚSSONAR

AUSTURVEGI 42, 2.HÆÐ,  
800 SELFOSSI  
S: 482 2805, F: 482 3818  
NETFANG: TGS@TGS.IS