

Norðurhlið. 1 : 100

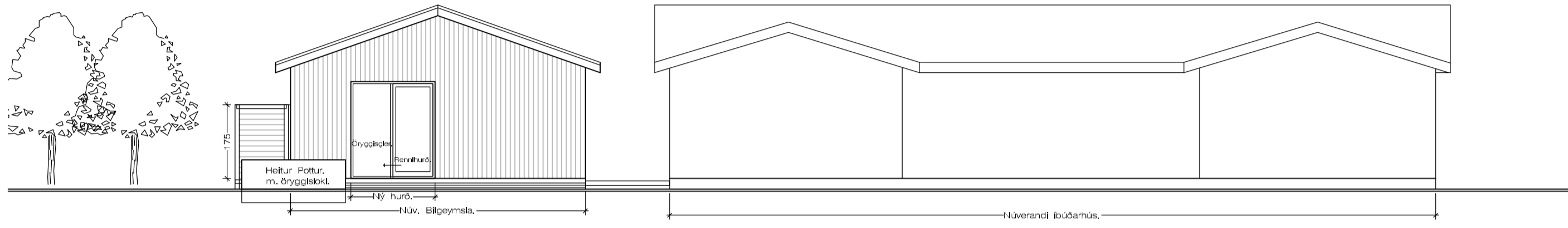

Suðurhlið. 1 : 100

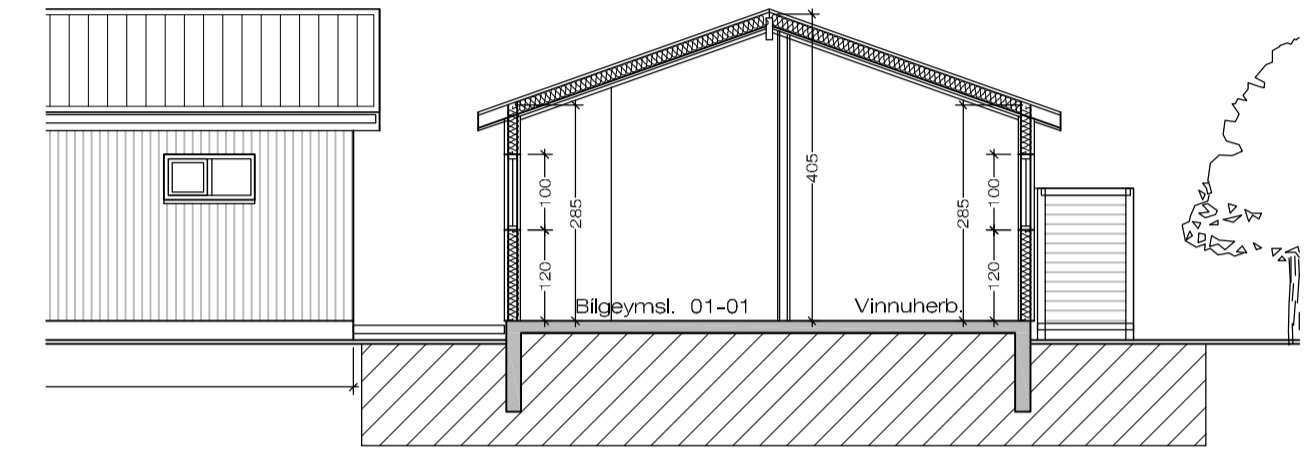

Sneiðing A - A 1 : 100

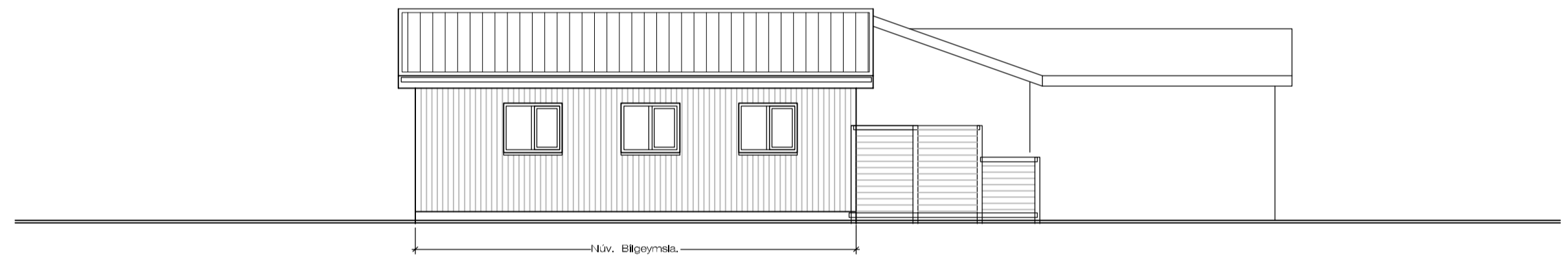

Vesturhlið. 1 : 100

BYGGINGARLÝSING: Skýringar.:

Íbúðarhúsið Austurbyggð 15 Laugarási.

Sótt er um að breyta innra skipulagi á núverandi bilgæmslu, þannig að við hlöð bilgæmslu verði innréttað 2 vinnuherbergi og í enda hússins verði komið fyrir líkamsræktarástíðu. Samhliða þessum breytingum verði bætt við einum glugga á framhlið hússins og á bakhlíð verði settur gluggi með rennihúð, m. hertu öryggisglert. Hæitum pottli verður komið fyrir við bakhlíð hússins. Að sönu leit er húsið óbreytt, stærð og útlit. Allar klæðningar, loft og veggir, skulu vera í flokki 1.

Reykskynjurum og slökkvitæki verður komið fyrir í húsinu í samræmi við reglugerðir.

Landareignanúmer. 167390, Matshlíú 02

Stærð hússins er samt. 63,0 m² - 231,5 m³

Stærð lóðar er, 5000,0 m²

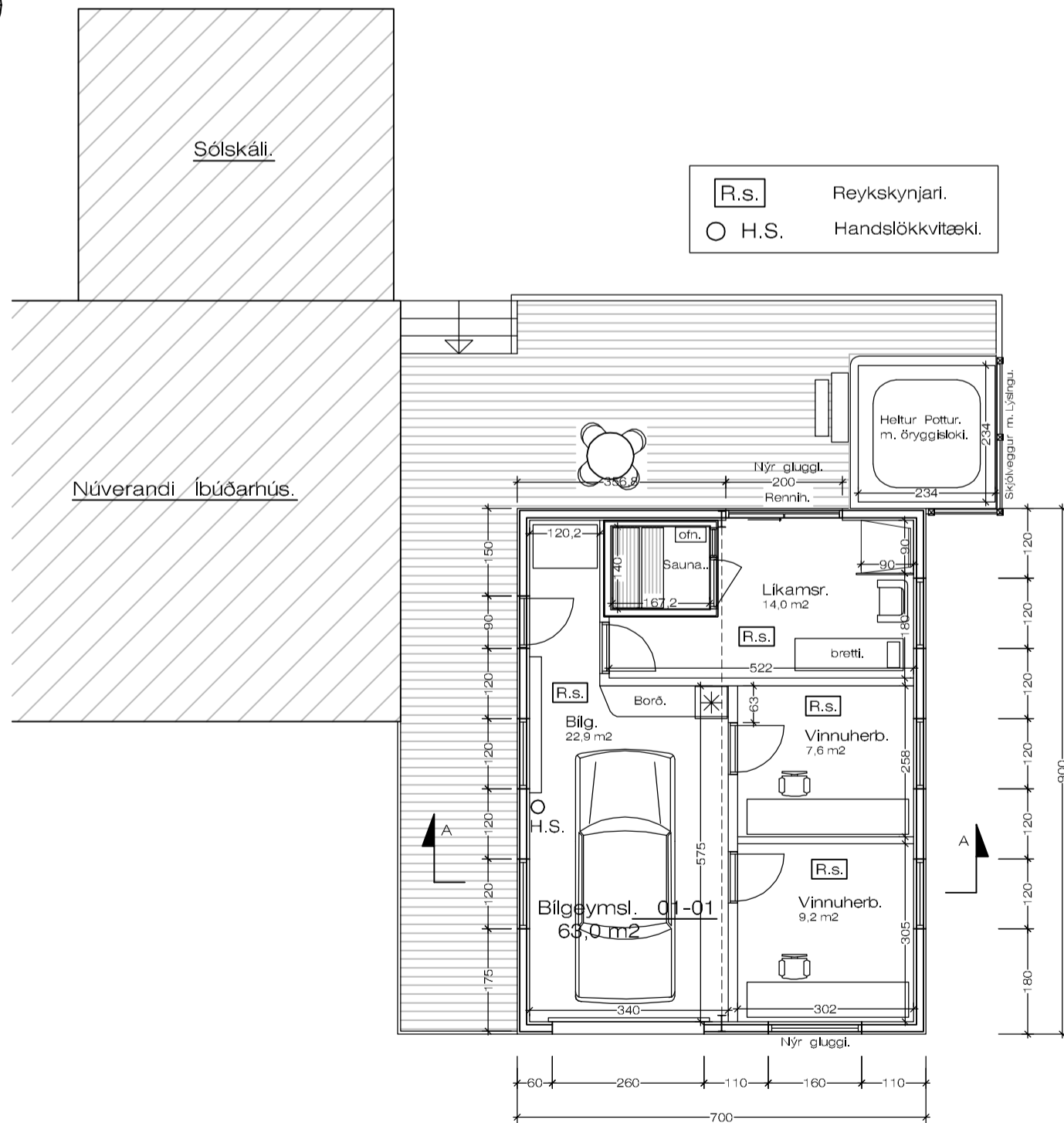

Grunnmynd. 1 : 100

Austurbyggð 15 Laugarási. Grunnmynd.

VERK. NR. --- DAGS. 19. - 10. - 2023 MÁL. 1:100

TEIKN. NR. 02 BREYTT. jon-ark @ islandia.is

JÓN GUÐMUNDSSON ARKITEKT KT. 310551 3259

VINNUSTOFA SUDURLANDSBRAUT 16 REYKJAVÍK SÍMI 552 5055

