

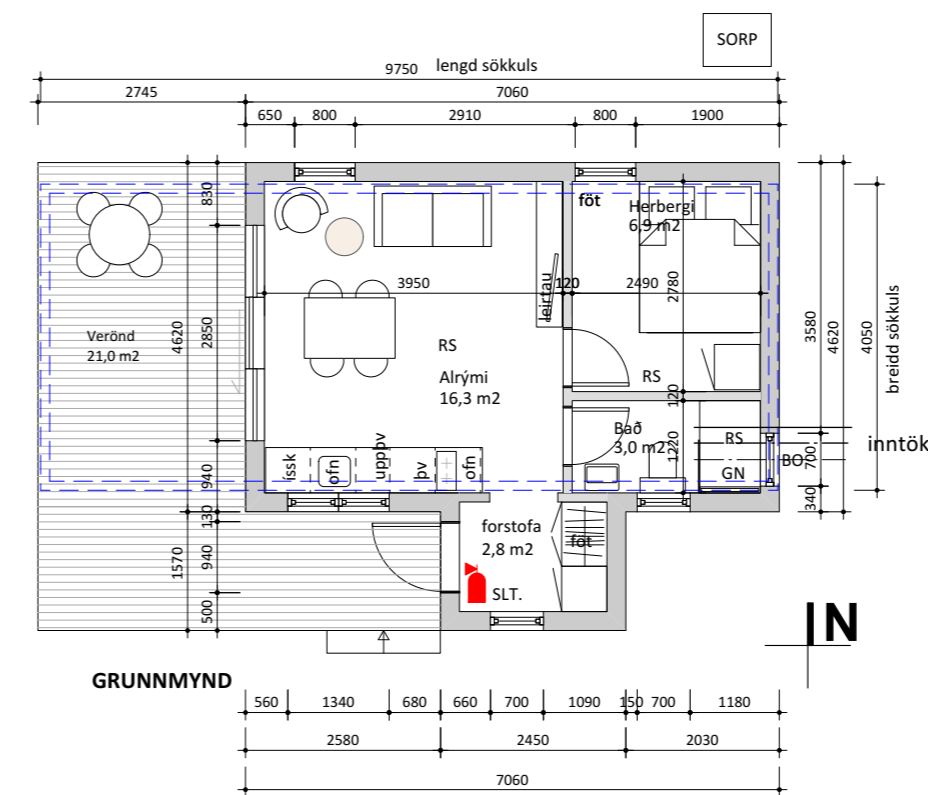

sökkull undir gróðurhús
gestahús
pakkhús og gróðurhús sem verður fjarlægð

AFSTÖÐUMYND



Austurbyggð 26, 806 Selfoss
Staðgreinir: 64110260
Landnúmer: 167406

UMSÓKN.

Aðalhúsið að Austurbyggð 26 er tvílyft og búið er að breyta í gistiheimili. Nú er sótt um leyfi til að staðsetja rúmlega 36 m² gestahús á lóð sem verður aðstöðuhús fyrir starfsmann gistiheimilisins. Um er að ræða íslensk einingarhús úr timbri sem kallast Jöklahús og eru þau framleidd fyrir íslenskan markað og út frá íslenskri byggingareglugerð. Fyrirhugað er að staðsetja húsið þar sem nú er pakkhús/gróðurhús. Pakkhúsið og gróðurhúsið verður fjarlægð af sökkli og gestahúsinu komið fyrir í staðinn.

BYGGINGARLÝSING:

Gólf
Dregarar eru 2X45X220 mm, ofan á steypum undirstöðum. Gólfbitar eru 45X195 mm c/c 600 mm, gólf er kætt með 22 mm nótuðum furuborðum. Einangrun í gólf er 200 mm steinull, U gild gólfs er 0,3.

Veggir

Timburgrind útveggja er 45X140 mm klæddir að utan með vatnsþolnum 12 mm krossvið. Utan á lóðréttar stoðir útveggja koma 21X45mm lóðréttar lektur utan á þær koma 25X45 mm láréttar lektur. Útveggir eru svo klæddir að utan með 21 mm standandi greni panel. Einangrun í útveggjum er 125 mm steinull. U gildi útveggja er 0,3. Innveggir verð allir í flokki I.

Þak

Þakið er byggt upp með kraftsperrum sem hvíla á útveggjum. Sperruefni að ofan og neðan er 45x140 mm. Klætt er ofan á sperrum með 21 mm nótuðum borðum og ofan á klæðningu kemur ásoðinn pappi. Klætt er neðan í kraftsperru með 12 mm panel. Einangrun í þaki er 220 mm steinull, þakull. U gildi þaks er 0,2

Gluggar og hurð

Ál/tré
Öryggisgler í gólfsíðum gluggum og í hurð.

Upphitun og loftræsing

Hefðbundið ofnakerfi. Loftræsing um opnanleg fög

Fráveita

Tengt við rotþró aðalhúss á lóð

Stærðir:

Stærðir gestahúss:
Brúttó flötur: 36,5 m²
Brúttó rúmmál: 36,0 m³

Brúttó flötur aðalhúss: 378,2 m²
Brúttó flötur gestahúss: 36,5 m²
Alls: 414,7 m²
Lóð: 2530,0 m²

Nýtingarhlutfall: 0,16
Fjöldi bílastæða á lóð: 8, þar af eitt fyrir hreyfihamaða.

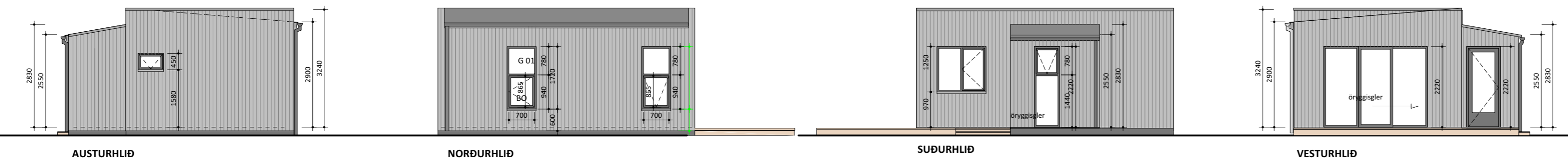

A 18.01.2023 Minni háttar breytingar á grunnmynd, gluggasetningum og bislagi.
útg. dags. lýsing

Austurbyggð 26, 806 Selfoss

verk: Gestahús staðgr.: 8721-1-64110260
verknr.: 220511BREKK landnr.: 167406
hannað: Landshús /Arktika ehf

Aðaluppdrættir

efni teikn.: Grunnmynd, útlit, afstöðumynd og byggingarlýsing
teiknað: IH yfirfarið: SM
dags.: mkv.: teikn.nr.: útg.:

13.07.2022	1:500/1:100/A2	10.01	A
------------	----------------	--------------	----------

áritun aðalhönnuðar:

Ingunn Hafstað_arkitekt FA_020861-7469_825 3901_Ingunn@arktika.is
Sigríður Maack_arkitekt FA_081163-4649_825 3903_Sigríður@arktika.is
Laugavegi 178_105 Reykjavík_www.arktika.is

**ARK
TIKA**